ANUL XXXIII No. 8923

8 PAGINI 2 LEI

VINERI 1 IANUARIE 1937

# OPINIA

Ziar popular cotidian

ABONAMENTE
Lei 350 . . . . pe un an
„ 180 . . . . „ 6 luni
„ 90 . . . . „ 3 luni
„ 35 . . . . „ 1 luna
„ 1500 . Instituţii publice
IAŞI STR. LĂPUŞNEANU 37
TELEFOANE:
Redacţia No. 1298
Administraţia „ 1299
Serv. noapte red. „ 1436
„ „ admin. „ 1567

OPINIA
BON
No. 20-21
Premii gratuite Seria 69-a

BIBLIOTECA FUNDAŢIUNEI Regele Ferdinand I

## In pragul anului nou

Nici când parcă n'am simţit o mai mare bucurie, ca'n clipa—oarecum solemnă—în care anul 1936 se scufundă în veşnicie.

Ne dăm cu toţii seama că am îmbătrânit cu un an şi totuşi în sufletele noastre nu se găseşte loc pentru regrete.

— Bine că s'a dus anul nebuniilor, al teroarei şi al arbitrarului!—oftăm cu toţii uşuraţi. Bine că nu mai este anul în cursul căruia s'au consumat atâtea fapte mârşave, a curs din belşug atâta sânge omenesc, s'au făcut pregătiri fibrile în vederea dezlănţuirii celui mai grozav măcel şi s'a sămănat cu dărnicie atâta ură, atâta invidie, atâta disperare în inimile sărmanilor contimporani!

E neînchipuit de trist destinul unei generaţii, care nici în clipa când un an nou îşi croieşte drumul pe ruinele celui vechi, nu-şi poate îngădui mângâerea unor visuri de mai bine.

O teamă mistuitoare cuprinde pe semeni şi întunecă evenimentul fericit al naşterii unui an.

Numai o minune ne poate scuti de suferinţe. Să sperăm totuşi că această minune se va întâmpla.

Dacă n'am nădăjdui, ar trebui să regretăm amar că nu ne-am scufundat în veşnicie laolaltă cu anul 1936. Ori noi, toţi *vrem să trăim*, vrem să biruim întunericul, vrem să fim învredniciţi în sfârşit de un trai frumos, bogat în bucurii; vrem belşug şi pace.

Anul care vine, ni le va aduce oare?

I. L. BASARABEANU

Ledo 14464
B.C.U. „M. EMINESCU" IAŞI

## Distracţia ocazională

## Preziceri pentru anul care vine

In preajma noului an, ziarul „Excelsior" din Paris a consultat pe diferiţi prezicători şi astrologi, spre a afla cum se va prezenta anul 1937. Aproape toţi aceşti prezicători afirmă că noul an va aduo serie de prefaceri şi evenimente importante în diferite ţări.

Astfel, d-na Lodia, renumită astroloagă —, îi vede pe unii bărbaţi de stat din Europa: Stalin Mussolini, Leon Blum, Baldwin, etc. sub fericite influenţă a lui Jupiter, adică sub semnul soarelui.

In schimb, d. Hitler va suporta influenţa nefastă a lui Saturn „Totuşi nu va fi război",—afirmă faimoasa cititoare în stele...

D-na Marion Claude, deasemeni o celebră prezicătoare pariziană, susţine că anul 1937 va fi un pas înainte pe drumul realizărilor fericite.

In Spania, după afirmaţia d-nei Claude,—vor învinge rebelii, iar pe tronul acestei ţări va reveni exregele Alfons XIII.

Negusul Haile-Selassie—a cărui soartă a impresionat întreaga omenire, va fi iarăşi pe tronul Abisiniei.

Om trăi şi om vedea!

## Din toată lumea

### Calendar original

Pretutindeni sânt expuse calendarele pentru 1937; dar nici unul nu este aşa de original ca acela pe care l'a pus in vânzare un editor din America.

Calendarul acesta este format din douăsprezece foi diferite: Ianuarie şi Februarie sunt tipărite pe hârtie sugătoare; Martie şi Aprilie pot să servească drept foi de ţigaretă; Mai şi Iunie sunt pe hârtie parfumată, de afumat ia casă sau pentru gonit ţânţarii; Iulie şi August sunt pe hârtie de muşte; şi aşa mai departe...

Util şi practic.

§

### Anul celor trei regi...

**Anul 1936 va rămâne în istoria imperiului britanic, o dată celebră. In cursul acestui an, pe tronul Angliei s'au succedat trei regi; GEORGE V mort la 20 Ianuarie; EDUARD VIII, care a domnit de la 21 Ianuarie şi până la 10 Decembrie; şi acum GEORGE VI, venit pe tron după abdicarea fratelui său.**

**Istoria Marei-Britanii n'a cunoscut încă asemenea precedente. Poporul englez este paşnic şi conservator prin excelenţă. Nu-i plac evenimente care să schimbe mersul normal al lucrurilor.**

**Anul 1936 va fi probabil înregistrat în istoria Angliei: Anul celor trei regi.**

§

### Un nou Mesia!

Se anunţă că în localitatea Pearl River din Louisiana (America) s'a ivit deunăzi „un nou Mesia", în următoarele împrejurări:

Un câine negru a adus dintr'o pădure apropiată un prunc abia născut, învăluit într'o sac, şi l-a lăsat pe pridvorul sărăcăcioasei locuinţe a familiei Louis Crawford.

Populaţia din Pearl River este incultă şi superstiţioasă. Ea vede în acest prunc pe noul Mesia venit din ceruri ca să-i izbăvească pe locuitori. In casa soţilor Crawford zilnic mare pelerinagiu. Credincioşii se închină cu evlavie în faţa copilului.

Unii susţin că la mijloc n'ar fi un fenomen supranatural,—ci o inscenare a d-nei Crawford care a născut pruncul fără ştirea bărbatului ei, şi apoi l'a adus în casă, brodând povestea cu cânele...

§

### Owens mai iute de cât un cal de curse!

Se ştie câtă senzaţie a produs fenomenalul sportmen negru, Jessie Owens la Olimpiada recentă din Berlin. Performanţele „revelaţiei negre" au uimit întreaga lume sportivă.

Se anunţă acum că negrul Owens, campionul mondial şi olimpic la cursele de sprint, a debutat ca profesionist la Havana într'o cursă de 100 yarzi (vr'o 75 metri) având ca adversar...un cal de curse!

Fenomenalul atlet a câştigat cursa cu un avantaj de 20 de yarzi.

Specialiştii afirmă că e o performanţă extraordinară. Owens este mai iute de cât un cal de curse!

§

### Acolo unde se hotărăşte soarta Europei

„Downing-Street", „Casa Albă", „Quai d'Orsay", „Wilhelmstrasse". Iată faimoasele Cancelarii unde se pune la cale soarta omenirei.

In special, clădirea din Downing-Street 10 din Londra, e cea mai celebră. Aici au loc şedinţele secrete ale marilor bărbaţi de stat englezi şi se discută cele mai importante probleme internaţionale.

Downing-Street-ul a fost fondat în anul 1645 de către George Downing, un căpitan englez, mâna dreaptă a lui Cromwell. Mai târziu, căpitanul Downing a atras atenţia regelui Carol II. Acesta i-a dăruit un loc unde căpitanul a ridicat o clădire: Downing-Street-ul de astăzi.

In interiorul acestei case, totul a rămas ca şi odinioară. Dacă s'ar întoarce de pildă un prim ministru care a lucrat acolo acum 150 de ani, — ar găsi biroul de lucru în acelaş loc, ca în vremea sa.

## Cadouri de anul nou

### pentru... Bucureşti şi Cluj!

Două notiţe prizărite din ziarul „Universul" (31 Dec. 1936) ne anunţă că „Moş Crăciun" dela...Educaţia Naţională, a făcut să cadă din pomul său—totdeauna filotim pentru centru şi pentru periferia bătăioasă—două mari daruri de anul nou pentru Bucureşti şi Cluj.

Iată-le:

1) „S'a înfiinţat pe ziua de 29 Decembrie un *Institut pentru studiul istoriei universale* cu sediul în Bucureşti, având scopul de a forma cercetători care să contribue (sic) la progresul acestei discipline".

2) „Legea pentru înzestrarea *Institutului de cercetări ştiinţifice „Regele Carol II"* din Cluj, cu terenurile necesare construcţiilor institutului şi cercetărilor ştiinţifice (sic !) a fost promulgată Marţi".

Adică în aceiaş zi — cu toate că Marţi — au fost înfiinţate două Instituţii noi pentru Bucureşti şi Cluj, necesitând cheltueli de zeci de milioane, poate şi sute de milioane.

Dar Iaşul?

Dar Facultatea de Medicină de aici?

Dar aripa nouă a universităţii?

Sânt oare condamnate să steie neterminate ca nişte sinistre mori pustii, în care să se cuibărească bufniţele şi cioarele?

Dar laboratoarele noastre în cea mai neagră mizerie, cu un echipament ruşinos de vechi, cu biblioteci care au fost nevoite să-şi întrerupă abonamentele la revistele de specialitate?

Ce fel de cercetări să formeze ele, care să contribue... etc?

La Universitatea din Iaşi, în timpul vacanţei de Crăcinn — se întrerupe în laboratoare gazul şi căldura. La Bucureşti şi Cluj — se înfiinţează noi şi costisitoare institute!

Oare Iaşul şi Universitatea lui sânt bune doar pentru plasamentul savanţilor din Bucureşti care nu se pot căpătui acolo, şi a fiilor de Excelenţe?

Căci în starea asta ne-au adus slugărnicia şi lichelismul tocmai acelora care se pretind a fi exponenţii... ieşenismului.

De unde odinioară Universitatea din Bucureşti işi recruta profesorii dela Iaşi,—astăzi basta!

Astăzi li s'a tăiat ieşenilor apa dela moară.

Astăzi sânt aduşi la Iaşi, ca profesori, până şi asistenţi universitari din Bucureşti, e adevărat cu mare vechime şi numai dela auumite Institute cu steaua în frunte.

Mâne însă va fi şi mai rău. Facultatea de farmacie a fost înghiţită de molochul centralist. Va veni şi rândul învăţământului tehnic universitar — care se cere „concentrat" la Bucureşti—şi poate a întregului învăţământ universitar. Fiindcă numai în Capitală (cu C,) este mediu favorabil, răgaz pentru studii. Numai acolo unii copii de liceu asasinează ca să fure, iar unii studenţi îşi ucid părinţii pentru acelaş motiv binecuvântat.

Când astfel se petrec lucrurile, când mergem pe această cale, când Bucureştii şi Clujul se aleg cu folosul, iar noi totdeauna cu ponosul.

Ce facem noi? Ce zice Iaşul.... cultural?

Ce ispravă face „ieşenismul" nostru?

In loc să lovească cu fapta în centralismul risipitor, acaparator şi obraznic.

In loc să publice cel puţin — cum era vorba — un organ de luptă gata să ia o atitudine curajoasă şi bărbătească.

Ieşenismul continuă să vegeteze.

Cu asemenia ieşenism, mă tem însă că va prospera... Bucureştiul ori Clujul, iar Iaşul se va duce de râpă

ANONYMUS

## Expoziţia din 1937 dela Paris

Pregătirile pentru organizarea expoziţiei dela Paris din 1937 sunt în toi.

Numai expoziţia Africei Occidentale franceze va ocupa un teren de 6000 m. din cei 30.000 m. rezervaţi pentru întreaga expoziţie.

Se va demonstra cu acest prilej toată activitatea Africei franceze din domeniul: economic, social şi cultural.

Printre altele se va reconstitui celebra moschee din Djingureber şi un teatru indigen.

CETIŢI IN PAG. 8-a ULTIMA ORA

## EUROPA IN ARME!

„La petité illustration", anexă la cunoscuta revistă franceză „L'Illustration",—în numărul cu dată din 10 Decembrie a. c., în locul piesei de teatru, sau romanului pe care îl servea în mod obişnuit cititorilor, a părăsit domeniul literaturii publicând două articole cu caracter militar, sub titulatura „L'Europe en Armes".

Aceste articole sunt menite a informa opinia publică asupra situaţiei militare (efective şi armament) din acele state, cari prin locul ce îl ocupă în concertul european, prezintă interes.

Primul, scris de Colonelul A, Grasset, este intitulat: „Ou en est la securité de la France?"; cel de al doilea, scris de P. Giraud. este intitulat „Les forces militaires européennes vues par les allemands".

Apariţia acestor articole în „Petite Illustration" a fost o surpriză şi desigur mulţi şi-au pus întrebarea: Ce a determinat redacţia revistei să publice articole cu caracter militar, în locul obişnuitelor bucăţi literare, cari fără îndoială sunt mai atractive pentru cititori?

Este just că articolele literare sunt mai distractive. Dar, în situaţia actuală, când întreaga Europă pare a se fi transformat într'un adevărat arsenal; când relaţiunile internaţionale între diferitele grupări de state europene sunt astfel încât o simplă scântee ar fi deajuns ca să reaprindă focul ce stă mohnit sub cenuşa dorinţelor de revanşă—este cred, de cea mai mare importanţă ca opinia publică să fie interesată de situaţia pregătirilor de răsboi ce se fac în diferite state, şi în special în cele ce au eşit învinse în urma marelui răsboi.

Această chestiune trebue să intereseze nu numai pe specialişti, ci pe toţi cetăţenii, deoarece într'un viitor răsboi întreaga naţiune armată va fi ceia ce va lupta, şi nu numai armata naţională, cum a fost altă dată.

Asupra oportunităţii publicării articolelor arătate mai sus — justificarea o găsim în cele câteva rânduri explicative, pe care revista le-a imprimat în dosul primei pagini:

„Il n'y en a pas, en ce moment, de plus urgent, de plus angoissant que l'etat de l'Europe en proie à la fievre de son rearmament, un rearmament intensif de tous ses peuples".

Iar în primele rânduri din articolul Col. A. Grasset, se complectează:

„L'heure est, certes; assez grave, pour qu'il nous semble utile d'exposer, d'une maniere aussi objective que possible, la situation des forces militaires dont les principaux Etats disposent actuellment sur le continent europeén".

(Ceasul e desigur destul de grav, încât să găsim folositor a expune, cât mai obiectiv cu putinţă, situaţia forţelor militare de care dispun astăzi principalele state, pe continentul européen).

Anul 1936 încheie un capitol de seamă în programul de înarmări al statelor europene, şi se impune să fim foarte atenţi, ca viitorul să nu ne surprindă.

*Ion Pângărăţeanu*

## Cronica faptelor diverse

### la Iaşi, în cursul anului 1936

A mai trecut un an şi întocmim iarăş bilanţul tradiţional al întâmplărilor ieşene...

Nu-i din vina noastră dacă cronica pe care o întocmim astăzi, va fi mai mult un necrolog; pentrucă, greu şi mult încercat a fost Iaşul în cursul anului 1930. Mulţi, foarte mulţi buni şi de seamă dintre noi, au plecat să nu se mai întoarcă — urmăriţi permanent de regretul nostru.

### Luna sinuciderilor

**Ianuarie 1936** s'a inaugurat tragic, prin actul disperat al consilierului de curte Loris Pavlov, care şi-a zburat creerii, dintr'un motiv ce până în prezent n'a fost aflat. După această tragedie, a urmat sinuciderea tânărului Radu Panopol (fiul d-lui dr. Anghel) care s'a împuşcat în localul cofetăriei „Corso".

Tot în Ianuarie s'a produs încercarea de sinucidere a căpitanului Tărtăeuţă; iar la finele lunei viaţa ieşană a fost impresionată de moartea lui Const. Cerchez fost preşedinte al Camerei de Comerţ; şi a institutorului Iamandi tatăl d-lui Victor Iamandi.

*

**Luna Februarie** mai săracă în evenimente, a însemnat pentru lumea catolică ieşană o lună de doliu; a murit monsegniorul Anton Gabor.

In Februarie s'a inaugurat noul local al chesturii în prezenţa d-lor I. Inculeţ şi V. Iamandi.

### Congrese

**In Martie** am avut congresul învăţătorilor şi congresul alimentar. Iar spre sfârşitul lunei, lumea intelectuală a fost zguduită de moartea profesorului Garabet Ibrăileanu.

Un fapt care a pasionat în mod special, a fost procesul Mărcuşanu, care s'a judecat la Curtea cu juraţi timp de 10 zile.

In Martie a mai murit institutoarea Elena Poruzan şi fostul portărel Basile Stancov.

*

**Aprilie** a fost pentru Iaşul bisericesc un prilej de serioasă afirmare: P. S. Grigorie Leu fost vicar-arhiereu al Metropoliei, a fost ales episcop al Argeşului.

O întâmplare care a mişcat sufletele ieşenilor, a fost sinuciderea lui Const. Kilimoglu, fost prefect, efor al Spiridoniei etc.

In Aprilie am avut de furcă cu tifosul exantematec, care a dat o serie de victime.

Tot în Aprilie a murit profesorul C. Botez,

### Luna jubileelor

**Luna Mai** a fost o lună cu adevarat ieşană. O lună de manifestări culturale şi artistice.

Am avut astfel: Serbările comemorative pentru „Junimea" jubileul liceului „Internat" care a întrunit toate generaţiile de absolvenţi ai acestei şcoli; Congresul ieşenist; Săptămâna cărţii: inaugurarea „Lunei Iaşilor" etc.

Tot în Mai s'a desfăşurat congresul vaidist.

*

**In Iunie** a avut loc constituirea Soc. Apelor şi instalarea ca vicar la Mitropolia Moldovei a P. S. Valerie Moglan.

La sfârşitul lui Iunie şi-a dat obştescul sfârşit marele literat prof. Const. Stere.

*

**Luna Iulie** ne-a adus numai tristeţe: au murit prof. Gh. Ghibănescu, prof. Cezar Papacostea, consilierul Em. Cernătescu şi scriitorul Alexandrescu-Dafin.

**In August** Iaşul a fost crunt lovit de moartea savantului profesor Ion Borcea, răpus în mod stupid la Agigea.

Tot în August d, Victor Iamandi a fost numit ministrul cultelor şi artelor.

### Alegeri solemnităţi

**Luna Septembrie** a fost agitată de propaganda electorală pentru Camerile de Muncă şi Comerţ.

Au fost câteva solemnităţi importante: Desvelirea statuei lui Gh. Gh, Mârzescu în prezeuţa membrilor guvernului şi inaugurarea „lunei Moldovei".

In Septembrie s'a mai desfăşurat şi congresul funcţionarilor judecătoreşti.

*

**In Octombrie** a avut loc la Iaşi congresul inginerilor; a fost serbătorit de foştii săi elevi distinsut nostru coleg d. Victor Munteanu preşedintele Blocului pensionarilor; a avut

(Continuarea în pag. 2-a)

**RADIO HORNYPHON ŞI RADIO MENDE**

n'au nevoe de prezentare sau reclamă. ci numai de adresă.

Plata în rate

RADIO HORNYPHON
IAŞI—STR. LAPUŞNEANU 41
vis-a-vis de Hotel Palace
Telefon 1874



**Ravel BOLERO**

APA DE COLONIA PREFERATĂ

Stănic-purgativ
e dusmanul constipaţiei



**REVELLION**

Toţi ieşenii doritori de a petrece revellionul plăcut sunt rugaţi a-şi reţine locuri din timp la

**BERARIA LUTHER**

Se serveşte menu fix, select

Se pregăteşc mâncări şi fripturi pe grătar

**Corseteria „ISSA"**

Anunţă mari reduceri de preţuri în vederea sărbătorilor **Lastex** veritabil, **Maillot-uri** fine filet şi tricot, **Centuri** atlas veritabil, **Sutiene** speciale p. rochii de bal.— Croiala şi execuţia neîntrecute.

Iaşi, Str. Ştefan cel Mare 21



Jambon, cârnaţi afumaţi, dobă, etc. preparată ca de casă

**Mezeluri fine de Cernăuţi**

Icre negre, fructe orientale, delicatese brânzeturi străine şi indigene

găsiţi la **CAROL** Piaţa Unirei



**Petreceţi Revelionul**

**La vechiul Restaurant şi bodegă**

***La Podgoreanul***

Strada Lăpuşneanu No. 4

Se pregătesc multe surprize.
Bufet copios
Gratar special

Vinuri excelente din viile proprii Gorgos şi Calmanovici

Salonul de sus special amenajat. **Loc rezerval pentru dans.**



**Vizitaţi**

Primul şi unicul atelier şi depozit de covoare

**TEBRIZ**

**Iaşi, Str. Lascar Catargiu 34**
Telefon No, 1682

Mare asortiment în toate dimensiunile pentru Saloane, Dormitoare, Sufragerii, Hoteluri, Bănci, Biurouri, etc, Primeşte comenzi în toate măsurile şi cu lână brută, procurată de clienţi.—Garantăm culorile si durabilitatea.



***Ai cercat Testa?***

CEL MAI ACTIV ANTINEVRALGIC

LA FARMACII ŞI DROGUERII



**CINEMA SIDOLI**

Astăzi şi în zilele următoare De la ora 3 fără întrerupere până la 12 jum. 2 mari filme 2 mari premiere cu preţurile cele mai reduse

— Un film magnitic —

**In serviciul secret**

cu minunata KAY FRANCIS şi LESLIE HOVARD

Un film a cărui succes epocal va marca o dată memorabilă în istorin cinematografică.

Al doilea film

**Omul cu 2 feţe**

cu fenomenalul tragedian **Edward Robinson**



DOCTOR
**A. ABERMANN**
consultă
***BOLI DE COPII***
***BOLI INTERNE***
*între 8—9 dim. şi 2—8 p. m.*
**Strada I C. Brătianu 30**
colţ cu str. G. Enescu



**Doctor**
**H. (PUIU) Ochs**
Medic de Spital
BOLI CHIRURGICALE
BOLI DE FEMEI
*Consultaţiuni 2—6 p. m*
**Iaşi, Str. Cismăriei 5**



**La dureri de dinţi DALIN**



**Cinema Roxy - Astăsi până Duminică inclusiv**

Două premiere la Iaşi de o reală valoare artistică

**Martha Eggert în Regina valsului**

Al doilea film

**Charlie Chan în Casa Stafiilor**


# Tragerea premiilor ziarului „Opinia"

In eleganta sală a teatrului „Trianon" a avut loc ieri dimineaţă tragerea premiilor gratuite oferite de ziarul „Opinia", seriile 67 şi 68.

Au ieşit la sorţi următoarele premii

## Seria 67

**Lei 3000**

No. 6889 Roza Lahovska, str. Toma Cozma 78.

**a lei 200**

No. 6751 Avram Leibovici str. Socola 99.
„ 1885 Etty David, str. Elena Doamna 2
„ 4999 Enache Popovici, str. Silvestru 13
„ 7990 Adelina Burghelea, Tatarăşi 32
„ 5835 Turnătoria Kaiserman Ipsilante 17.

**a Lei 100**

No. 4648 Ioan Renz Trompeta 4, No. 4649 Dumitru Vasiliu şos. Arcu 45, No. 4650 Arghir Gheorghiu str. Plăcerilor 4, No. 6677 Aspasia Jekel str. Doi băeţi 2, No. 3678 Elena Louis Com. Bcium No. 6679 Dimitriu Păuşeşti str. Palat 42, No. 4891 Beno Schwartz str. Apeduc 30, No. 6834 Filip Aronovici str. Cuza Vodă 57, No. 8835 Iosif Mates str. I. C. Brătianu 20, No. 6836 Lucreţia Hordilă str. Trei Erarchi 2.

## Seria 68

**Lei 2000**

No. 6800 Lazar Glückman Cuza-Vooă 33

**ei 200**

No. 5893 Mihai Alexandrescu str: Păcurari 175

**a lei 100**

No. 6733 Natalia Mihailescu str. Bălueşescu 1, No. 6734 Bernhard Lobel str. Ştefan cel Mare 44, No. 2735 Barbu Nicolae str. Nicoriţă 1, No. 4988 Gică Contu str. Morilor 37, No. 4989 Aglaia Petrea Vasile Lupu 90, No. 4019 Betty Kaufman str. Lăpuşneanu 10, No. 5728 Paraschiva Timuş str. Sărărie 10, No. 5729 Clarisa Teodoru str. Sărărie 82, No. 1730 Balaban Evdochia str. Ion Creangă No. 51, No. 4812 Ioan Ioaniu str. Trei Erarchi 13, No. 4813 Georgette Hasgan str. Vasile Conta 36, No. 4814 Bonciu Paulina str. Păcurari 37,—No. 5583 Constantin Alexandrescu Facultatea de Medicină Iaşi, No. 5584 Moise Brantz str. Lozonschi 13, No. 5585 Martin Buchholtzer str. Păcurari, No. 5920 Moise Sloimovici str. Ştefan cel Mare 48, No. 5921 Filip Goldstein str. Apeduc 6, No. 5922 Dumitru Curechieru str. Vasile Conta 4.

Persoanele de mai sus sunt rugate a se prezenta la administraţia ziarului „Opinia" spre a-şi ridica premiile.

# „Insemnări ieşene"

## de anul nou

*A apărut revista „Insemnări Ieşene", de anul nou.*

*Revista îşi încheie cu acest număr primul an de existenţă.*

*Meritul revine desigur d-nilor: M. Sadoveanu, G. Topârceanu şi Gr. T. Popa, precum şi tuturor colaboratorilor revistei şi asociaţiei „Amicii Iaşului".*

*Pe vremuri grele s'a putut realiza la Iaşi un magazin literar, care să continue revistele „Convorbiri Literare" şi „Viaţa Românească".*

*Revista are colaboratori distinşi şi este răspândită în întreaga ţară.*

*

Numărul de anul nou are un bogat material literar semnat de d-nii: George Lesnea, Lucia Mantu, Horia Hulubei, M. I. Duff, Anca Bursan, Liliana Naum, N. I. Popa, E. Apostoleanu, Gr. T. Popa, Gabriel Bădărău etc. etc.

Revista mai conţine note privind toate domeniile literare-ştiinţifice, precum şi material bogat, cu ultimele noutăţi culturale.

# Cronica faptelor diverse

*(Continuarea din pagina I-a)*

loc alegerea la Camera de Comerţ când a fost declarată aleasă lista Botez-Zipa-Şaraga sa instalat noua comisie interimară a Camerei de Muncă.

Un fapt dureros a fost trecerea în veşnicie a generalului Toma Dumitrescu fostul comandant al Corpului 4 Armată.

*

**In Noembrie** a fost numit d. Mihail Sadoveanu la conducerea ziarelor „Adevărul" şi „Dimineaţa"; — şi s'a desfăşurat congresul preoţesc.

*

Faptele petrecute în **luna Decembrie** sunt încă proaspete în mintea tuturor: s'a inaugurat palatul telefoanelor şi noul cinema „Scala".

Pierderi am suferit prin moartea colonelului Virgil Dumbravă fost prefect şi a d-rului N. A. Racovitză fondatorul laboratorului „Atom".

Cam acestea ar fi faptele petrecute la Iaşi în cursul anului.

Dea Domnul ca 1937 să ne aducă numai întâmplări fericite.

**Z. Dessmond**

# O interesantă conferinţă

## a d-lui insp. N. Atanasiu, şeful gării Iaşi

Domnul Director de Exploatare Emil Niţescu şi director al şcoalei de mişcare C. F. R., a fixat programul conferinţelor ce urmează a fi ţinute în vacanţa Crăciunului în diferite centre feleriste, de către corpul profesoral. La Iaşi a conferenţiat dl. N. Atanasiu inspector „Şeful gării Iaşi", vorbind despre „sugestiile personalului în serviciul de cale ferată".

In alte ţări şi'n special administraţiile de cale ferată cu capital particular a spus d, insp. Atanasiu, apelează la sugestiile personalului, în scopul de a găsi cele mai proprii mijloace de exploatare.

Personalul executant prin contactul continuu şi întins ce'l au cu mecanismul exploatării este favorizat în găsirea progreselor şi economiilor care interesează exploatarea unei căi ferate — sugestiile găsite bune se recompensează şi implicit se ajunge la o dorinţă unanimă de progres.

In acelaş timp prin acest sistem se obţine o colaborare între funcţionari şi conducători; — şi mai are încă o latură educatoare — fiind-că pentru a face o sugestie bună — necesită o sforţare, pentru a pătrunde şi înţelege ordinele, instrucţiile, o râvnă mai mare la muncă tocmai aceea ce se urmăreşte astăzi şi de instituţia CFR.

Conferinţa d-lui inspector Atanasiu, a fost urmărită cu deosebit interes de asistenţa formată din funcţionarii inspecţiei de mişcare cfr. Iaşi, fiindcă inimosul şef al gării locale, pe lângă vastele cunoştinţe în gospodăria căilor ferate, dispune şi de un minunat dar de vobire. S.

# Informaţii

*x Eri dimineaţă dl. Mihail Sadoveanu a făcut o vizită I. P. S. Mitropolit Nicodem.*

*Audienţa marelui nostru scriitor la Palatul Metropolitan, a durat mai bine de un ceas.*

x Părintele Pavel Cuciujna, consilier la Mitropolia Basarabiei, a fost primit într'o lungă audienţă de lucru la palatul metropolitan dela Iaşi.

Trimisul arhiepiscopiei Chişinăului a informat pe I. P. S. Nicodem asupra mersului gospodăriei Mitropoliei Basarabiei, iar chiriarhul Moldovei a dat unele instrucţiuni călăuzitoare.

x ABUZ DE INCREDERE. — In urma reclamaţiei d-lui Liviu Dobrin student la facultatea de medicină, a fost trimisă în judecată pentru abuz de încredere d-na Aurelia Bălănescu, din str. Florilor.

x D-nii jude Traian Scriban şi Gh. Dimitriu au fost delegaţi în comitetul de control cooperatist, instituit pe lângă Federala coperativelor ieşene, conform legei cooperaţiei.

x A fost trimis în judecată pentru loviri, tânărul N. Buznea din str. Calaraşi, reclamat de sora sa vitregă Marioara Balaş cu acelaş domiciliu.

x *Punere sub interdicţie.* — Am relatat reclamaţia d-nei Rozalia Teodoru din str. Păcurari, prin care cerea punerea sub interdicţie a fostului ei soţ, Samy Leizerovici din str. Adamache.

Consiliul de familie întrunindu-se a hotărât că este cazul ca Samy Leizerovici să fie pus sub interdicţie.

Urmează ca medicul legist să-şi dea avizul.

x SOC. „GARDIANUL".— Vechea Soc. de pază „*Gardianul*", şi fosta Soc. Jandarmul contopită cu Gardianul, fac cunoscut tuturor abonaţilor, că singurul delegat a primi costul abonamentelor e D-l Căp. de rez. M. D. Atanasiu, directorul Soc. sau delegaţilor săi cu delegaţie însoţită de fotografie stampilată datată din 1937 şi semnată de director.

x AUTOBUZ C, F. R.—La 2 Ianuarie vor fi puse în circulaţie pe distanţa Iaşi-Sculeni o nouă pereche de autobuze c. f. r. cu următorul mers.

Plecarea din Iaşi la ora 8 dim.; sosirea l Sculeni la ora 9.30 dim.

Plecarea din Sculeni la ora 5 p. m. (17), sosirea la Iaşi la ora 6 30 (18.30).


*Ath. D. Gheorghiu*
urează tuturor clienţilor şi prietenilor Librăriei SOCEC mulţi ani fericiţi.


x BAL DE ANUL NOU.— In seara zilei de Vineri 1 Ianuarie 1937, Anul Nou (Sf. Vasile), va avea loc tradiţionalul Bal mascat şi nemascat în toate trei saloane ale Soc. „Sport şi Muzică", organizat cu concursul tinerimei ieşene.

Jazz-ul Reg. 2 Anti-Aeriană, sub conducerea apreciatului locotenent Laifer precum şi fanfara Regimentului, vor distra pe onor. vizitatori.

Publicul asistent va rămânea uimit de surprizele originale ce se pregătesc pentru acest Bal.

x Invitaţiile primite pentru cencertul compozitorului ieşan d. Ch. I. Bernştein. care urma să aibă loc în scara zilei de 2 Ian. 1937, rămân valabile pentru o dată care se va anunţa în curând.

x Nu uitaţi că seara de *Revelion* e rezervată pentru a vă întâlni la Balul Reuniunei Femeilor Israeiite. în saloanele Orfelinatului Evreesc.

x Parchetul locai a primit un denunţ prin care se arată că în strada C. Negri ar funcţiona o easă de rendez-vouz. S'au ordonat cercetări.


**„COMERŢUL"**
Fraţii Katz & Co.
Soc. în nume colectiv urează onor. clientelei sa'e cu ocazia anului nou noroc sănătate şi succes în afaceri

*Parfumeria* „VENUS"
str. Cuza-Vodă 60
Urnază distinsei sale clientele cu ocazia anului nou fericire şi voie bună

Magazinul
CAROL KRATENSTEIN
str. I. C. Brătianu. Tel. 1755
Mulţumeşte numeroasei sale clientele pentru concursul acordat şi-i urează cu ocazia anului nou sănătate, fericire şi belşug



**Petreceţi REVELIONUL**

**LA BERERIA COROANA**

**Debutează TRUPA DE NEGRII DIN AMERICA**

şi trupa „FULGERUL" 12 persoane

**Balet, fast, lux, decoruri proprii. MUZICA**

Reţineţi mese. Intrarea liberă

BIBLIOTECA FUNDAȚIUNEI Regele Ferdinand I


RADIO **PHILIPS**

NOILE MODELE 1937 — *Seria Simfonică*

**PRELUDIO**
Superheterodină cu octodă. 3+1 lămpi. 3 game de unde. Redare stereofonică. Scală adaptorizor.

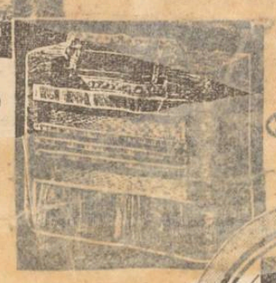

**RONDO**
Superheterodină cu octodă **DUODIODA-TRIODA**
3 game de unde. Redare stereofonică. Scală adaptorizor.

**SONATA**
Superheterodină la baterii cu 4 lămpi, octodă și **DUODIODA-TRIODA**. 3 game de unde. Redare stereofonică. Consum redus. Lămpi de 2 volți.

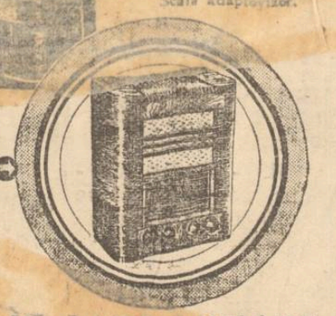

SE POT OBȚINE ÎN 15 RATE LUNARE.

De găsit numai la
**Radio Mercur**
Iași, str. Lăpușneanu 28


D-na și Dl.
MOISE L. BRANTZ
anunță cu plăcere nașterea primului lor fiu
**JĂNEL**
și roagă rudele, prietenii și cunoscuții să asiste la ceremonia rituală care va avea loc Luni 4 Ianuarie ora 2 d. a. în locuința lor din str. Lozonschi 12.
Duminică seara: Crias-Șema
In locul oricărei alte înștiințări.

TILLI MOMBLAT
BERNARD POLSTER
Logodiți
In locul oricărei alte înștiințări.


**FACEȚI REVELIONUL LA MUȚU**

Pentru ca toată lumea să fie mulțumită, MUȚU se va întrece în a aranja o seară *„Di Granda"*.

str. Lăpușneanu 6


# Ce se întîmplă la Casa Centrală a Asigurărilor sociale

## Scump... și nu face!

Se știe că consiliul Casei Centrale a Asigurărilor Sociale constituit acum câteva zile la București, a fost dizolvat chiar a doua zi după constituire, prin demisia în bloc a unui număr de consilieri.

Cauza acestei dizolvări o aflăm din anturajul consilierilor de la Casa Centrală.

Ministrul muncii d. I. Nistor intenționa să pue în consiliul Casei Centrale pe un favorit al său, fruntaș meseriaș din București, membru în partidul liberal, în locul d-lui Samoilă.

Rezultatul scrutinului a fost însă în contra voinței ministrului muncii, și atunci consilierii liberali au primit ordin să demisioneze pentru a desorganiza consiliul și a determina o nouă alegere.

Faptul s'a și întâmplat întocmai și conducerea Casei Centrale a fixat o nouă adunare generală pentru ziua de 17 Ianuarie 1937, dată la care ministrul muncii va căpăta în mod neîndoelnic, satisfacție.

Ceiace-i interesant de știut e că, cu o asemenea adunare, Casa Centrală cheltuește nici mai mult, nici mai puțin de 350 mii lei; ceiace înseamnă că alegerea noului consiliu va costa 700 mii lei.

Cam scump pentru gustul unui ministru, în aceste vremuri de sărăcie.

Z. Dessm.

## Pentru pensionarii militari

Se aduce la cunoștința tuturor d-lor Ofițeri pensionari precum și d-nelor văduve de ofițer, pensionare că în ziua de 3 Ianuarie 1937 Duminică ora 10 — este adunare la Cercul Militar când se vor discuta chestiuni în legatură cu situația pensionarilor militari. Sunt toți rugați a lua parte.

Președintele filialei.
General Adj. *Gherculescu*

# I. P. S. Mitropolit Visarion va veni la Iași după Anul Nou

Cazul demisiei I. P. S. Mitropolit Visarion al Bucovinei, e încă în fază staționară.

Toate insistențele depuse de personalitățile bucovinene pe lângă chiriarh, de a reveni asupra demisiei, au rămas infructuoase. I. P. S. Visarion e ferm hotărît în actul său, până ce nu va capăta deplină satisfacție.

Înaltul Erarh cere mână liberă în conducerea fondului religionar al eparhiei Bucovinei.

*

In după ameaza zilei de ieri, preoții profesori Valeriu și Cicerone Iordăchescu au plecat la Cernăuți, spre a face unele comunicări I. P. S. Visarion din partea d-lui ministru V. Iamandi.

Distinși clerici ieșeni, care au strânse legături de prietenie cu chiriarhul Bucovinei, vor sfătui pe Înaltul Erarh să revie asupra demisiei.

I. P. S. Visarion și-a anunțat sosirea la Iași după Anul Nou, când I. P. S. Sa va sta în localitate câteva zile.

Vizita se va produce numai în cazul când chiriarhul Bucovinei nu va reveni asupra demisiei din fruntea arhiepiscopiei Cernăuților.

Înaltul Erarh va aștepta la Iași decizia M. S. Regelui asupra demisiei I. P. S. Sale.

*Sp.*

# Georgiștii ieșeni pregătesc demonstrația publică din luna Ianuar

Aseară a avut loc la clubul liberal-georgist o consfătuire a șefilor de sectoare în vederea întrunirii care se va ține la 10 Ianuarie 1937.

Dl. C. Toma, secretar g-l al partidului și unul din vicepreședinții organizației locale, a luat contact cu șefii de sectoare urbani, stabilind normele de participare și luînd măsuri în ce privește poliția sălii.

Intrunirea va avea loc în sala „Phoenix", fiind o adunare a comitetului județean cu participarea reprezentanților tuturor județelor din Moldova întregită (Bucovina și Basarabia) și a diferitelor personalități din Capitală, în frunte cu d. prof. Gh. I. Brătianu.

Dealtfel se observă la clubul local o febrilă pregătire, cauzată și de ultimele evenimente în curs.

REP.

Reprezentanța produselor
**LANGER FRÈRES**
**urează numeroasei și distinsei sale clientele mulți ani fericiți**

Fabrica de orez și scrobeală
**Comrocol**
Urează clienților săi cu ocazia anului nou ani mulți și fericiți

**MULȚI ANI,**
urări de FERICIRE și PROSPERITATE
transmite cu ocazia noului an Onoratei sale clientele
**Distileria „IZVORUL MOLDOVEI"**

**Colectura Hermes**
**Herescu & Florescu**
Suc. Iași, Strada Lăpușneanu 45
Telef. 1781
urează onor. jucători prezenți și viitori un an bun și aducător de mult noroc.

Boiangeria și Spălătoria Chimică
**Martin Buchholzer**
Urează tuturor clienților săi, cu ocazia anului nou, fericire și belșug

FURNIZOR AL CURȚII REGALE
**St. Podsudek**
Fabrică de șuncă și mezeluri—CERNAUȚI
**Sucursala IAȘI, P.-Unirii 15**
*Mulțumește onor. clientelei pentru concursul acordat și-i urează cu ocazia anului nou fericire și belșug.*

**Distileria RAIUL**
s. i. n. c.
Transmite onoratei sale clientele cu ocazia anului nou urări de fericire și prosperitate.

**Manase Sterenberg**
Proprietarul berăriei și restaurantului
„LUTHER"
din Piața Unirei
mulțumind călduros onoratei clientele pentru concursul dat îi urează ani mulți cu sănătate și belșug, cu ocazia anului nou,

*Magazinele de parfumerie*
ELEFANT și JUPITER
Mulțumind distinsei lor clientele pentru concursul dat îi urează cu ocazia anului nou noroc, sănătate și voie bună.

Magazinul special de cafea
„P A Ș A"
din Piața Unirei
mulțumește călduros onor. clientelei pentru concursul dat și-i urează cu ocazia anului nou mulți ani fericiți.

Magazinul *Smirnov*
Succ. GH. IANCU
Urează distinsei sale clientele cu ocazia anului nou sănătate, fericire și prosperitate

Magazinul
de Cafele și Coloniale
La „MUNTELE ARARAT"
prop. *Frații Măgărdician*
acei cu cafeaua bună
Strada I. C. Brătianu 173
Tel. No. 1384
felicită clienții săi cu ocazia anului nou și le urează: mulți ani fericiți

**BODECA PAȘCANU**
Strada Alexandri
Urează onor. sale clientele cu ocazia anului nou, sănătate și bună dispoziție.

Restaurantul și bodega
LA PODGOREANUL
Str. Lăpușneanu 4
urează onor. clientelei cu ocazia anului nou ani mulți și fericiți.

*Magazinul de Coloniale*
**M. I. CLECNER**
Str. Anastasie Panu 23
Transmite pe această cale onor sale clientele cele mai sincere urări de fericire cu ocazia anului nou.

*Berăria și Restaurantul*
**ZALIȘ** (Piața Unirei)
Urează cu ocazia anului nou, onoratei sale clientele ani mulți și fericiți.

L. KLEINȘTEIN
Proprietarul magazinului de coloniale și răsn țărie de cafea
*La Consumul Sf. Spiridon*
Urează clientelei sale ani mulți cu sănătate și belșug cu ocazia anului nou 1937

Depozitul de vinuri
LEON M. REISCHER IAȘI
str. I. C. Brătianu
urează clienților săi un an mai bun în belșug și prosperitate.

Magazinul de coloniale și delicatese
S. K A H A N E
Str. I. C. Brătianu 140
Urează numeroasei sale clientele cu ocazia anului nou un an de fericire, belșug și sănătate.

**Cofetăria STREIT**
Piața Unirei (Casele Motăș)
Mulțumește călduros onor. clientelei pentru concursul dat și-i urează cu ocazia Anului Nou, Sănătate, noroc și bogăție.

**IGNATZ STREIT**
Proprietarul vechei Cofeterii Centrala
Urează distinsei sale clientele, cu ocazia Anului nou
Mulți ani de fericire și belșug

**C. Codreanu**
proprietarul salonului de coafură pentru domni și doamne „UNIREA" din Piața Unirei
urează distinsei sale clientele cu ocazia anului nou fericire și sănătate.

COAFORUL JUNIMII
Ioset Froimovici
Piața Unirei
exprimă distinsei și numeroasei sale clientele cele mai sincere urări de fericire cu ocazia anului nou.

Magazinul
„CUIBUL PĂSĂRILOR"
str, I. C, Brătianu 164
Dorește tuturor clienților săi ani mulți fericiți, mulți bani și belșug în toate

Magazinul „S U R S A"
Str. Cuza Vodă 48
Mulțumește onor. clientele pentru concursul acordat și-i urează cu ocazia anului nou fericire și belșug.

I. B A R O N
**Proprietarul salonului de coafură pentru domni și doamne**
din *Str. Elena Doamna 1*
— Piața Cucu —
**Urează onoratei sale clientele cu ocazia anului nou Mulți ani fericiți**

Cu ocazia anului nou 1937
Vechea și renumita cofetărie
**La Vechiul Hers Cofetar**
*Succesori Frații Rosenthal*
str. C. Negri No. 57
(vis-a-vis de Pictorul Max)
transmite numerosilor săi clienți cele mai calde urări de fericire și prosperitate.

*Librăria Națională*
**S. PERITZ**
Urează clienților săi ani mulți și îmbelșugați

FRAȚII CHIUCA
Proprietarii brutăriei din str. I. C. Brătianu 165
Urează tuturor clienților lor cu ocazia anului nou un an fericit și imbelșugat.

**Brutăria și fabrica de sifoane I. Lupu**
Str. Elena Doamna 6
Cel cu pâinea și sifonul eftin. Urează numeroasei sale clientele sănătate și voie bună cu ocazia Anului Nou

La mulți ani 1937
Sănătate și noroc urez clientelei mele
**Brutăria Agop Artenian**
str. C. Negri 39

Brutăria și franzelăria
S. EKSTEIN
Str. Cizmăriei 17.
Urează clientelei sale cu ocazia anului nou noroc, fericire și belșug.

Brutăria
MANASE EFTOVICI
din Str. Zugravilor No. 8
Urează onoratei sale clientele cu ocazia anului nou sănătate, fericire și belșug.

BRUTĂRIA HERȚANU
din Piața Sf. Spiridon
Urează clienților săi mulți ani fericiți cu ocazia anului nou 1937.

*Franzeleria* L. C L I M E R
Str. Cost. Negri 33
Cel cu pâinea specială
Urează onor. sale clientele fericire și voie bună cu ocazia anului nou.

*Magaziaul de parfumerie și vopselărie*
**LA CERB**
*M, Hascal Cohn*
Str. Lăpușneanu 9
Mulțumește distinsei sale clientele pentru concursul dat și-i urează cu ocazia anului nou, fericire belșug și prosperitate.

P I N C U A L T E R
Ghica-Vodă 15
Renumitul cârciumar cu vinuri și fleici bune, urează clientelei sale ani mulți și prosperitate.

**Carol Ionescu**
Propr. magazinului
**„La Farul Luminos"**
Str. Sărărie No. 150
Urează onor. sale clientele cu ocazia anului nou, ani mulți și fericiți.

Salonul de Croitorie
**ARON**
Str. Victor Place 9
Urează onor. Sale clientele cu ocazia Anului nou fericire și prosperitate.

I. GOLDSTEIN
Propr. magazinului de stofe și confecțiuni „ILGO"
Mulțumește onor clientelei pentru concursul dat și-i urează, cu ocazia anului nou, fericire, belșug și prosperitate.

Vechiul atelier de croitorie pentru domni
**„La Cavalerul Parisian"**
Moritz Leibovici
din str. Cuza Vodă 7
urează clienților săi cu ocazia anului nou, fericire și belșug.

Magazinul și atelierul de Croitorie „CROITORU"
Strada Cuza Vodă 67 (sub Camera de Comerț)
Urează onorătei sale clientele, cu ocazia anului nou, ani mulți, sănătate și belșug

Atelierul de Croitorie
LA LUMEA ELEGANTA
Iasi, Str. Ștefan cel Mare 39
(vis-a-vis de Mitropolie)
sub conducerea I. ȘULIM
Mulțumește onor. clientelei sale pentru concursul acordat și-i urează cu ocazia anului nou sănătate, fericire și prosperitate.

Magazinul și Atelierul de Lingerie POLLO
Str. Ștefan cel Mare 3
Urează onor. sale clientele cu ocazia anului nou, ani mulți și fericiți

Marea fabrică de corsete „MICUL PARIS"
urează distinsei sale clientele fericire și voe bună cu prilejul anului nou.

**P I C A**
Str. Cuza-Vodă 17
Atelier de transformări de pălării bărbătești urează onor. clientelei sale cu ocazia noului an 1937 sănătate, voie bună și belșug.

*„Regina Albinelor"*
Fabrica de lumânări de ceară
IOAN N. HARAGA
Iași, str. Sft. Lazăr No. 18
Depozit de desfacere str. Cizmărie 41
urează onoratei sale clientele fericire și belșug

# ULTIMA ORA

## M. S. Regele va inaugura anul
## Programul zilei de 1 Ianuar

București 31. — Astăzi are loc la Sinaia, în prezența M. S. Regelui Carol, solemnitatea sfințirei bisericei de lemn adusă din Maramureș.

In acest scop d. Tătărescu a plecat aseară la Sinaia.

La noapte la orele 12, suveranul va rosti la radio un cuvânt către țară, iar mâine dimineața M. S. Regele va sosi în Capitală pentru a participa la serbarea anului nou.

La orele 11 dimineața se va oficia un serviciu religios la Patriarhie, după care Regele va trece trupe'e în revistă.

M. S. REGELE CAROL II

La orele 12 suveranul va primi felicitări în sala tronului.

Intâi va primi felicitările curții, în numele căreia va vorbi d. general Balif, apoi ale guvernului din partea d-lui prim ministru Tătărescu.

Apoi va răspunde suveranul. Cuvântarea Regelui este așteptată cu mare interes în arcurile politice.

In urmă regele va primi felicitările corpului diplomatic, clerului, etc.

## Știri politice

### La liberali

*București 31—D. Dinu Brătianu s'a înapoiat ieri în Capitală venind dela o vânătoare din Ardeal.*

*Potrivit unei tradiții, membrii guvernului vor prezenta mâne felicitări șefului partidului liberal.*

*Se așteaptă cu acest prilej și unele declarații politice semnificative.*

### Intrevedere Tătărescu-Inculeț

*D. prim-ministru Gh. Tătărescu a avut ieri o lungă consfătuire cu d. Ion Inculeț, vicepreședinte al Consiliului.*

*D. Tătărescu a lucrat apoi cu d-nii Bejan și Caramfil la încheerea unor noui contracte de armament.*

### Călătorie în străinătate

*D. dr. C. Anghelescu ministrul educației naționale, va pleca Sâmbătă 2 Ianuarie în străinătate.*

*D-sa va lipsi din țară 15 zile.*

### La Banca Națională

*D. Victor Slăvescu, fostul ministru de finanțe, care după cum se știe, a fost ales administrator la Banca Națională pe ziua de 1 Ianuarie 1937, a demisionat ieri din această demnitate, cu două zile înainte de a-și lua funcția în primire.*

*Se afirmă că în locul d-lui Slăvescu, va fi desemnat administrator d, Chiriacescu.*


**Pentru cadouri :**

O poșetă elegantă, o pereche mănuși fine de piele, lingerie de de mătasă Charmeusă de damă

**sunt cadourile preferate ale doamnelor**

*O eșarfă de mătasă, o cravată frumoasă*

**preferă orice domn**

găsiți cu prețuri convenabile la **Mag. Ghem**

STR. ȘTEFAN CEL MARE 2 (lângă Frații Hirschenson)


## Starea Papei s'a înrăutățit

**Roma 31 — Starea sănătății Papei continuă să se agraveze în urma ulcerului de care suferă la piciorul stâng.**

**Circulația sângelui a încetat pe toată întinderea piciorului și tromboza s'a accentuat.**

**Medicii sunt foarte îngrijorați de starea Inaltului Pontif.**

**Ei au opinat că ar fi necesară o amputare a piciorului, dar caută, pe cât posibil, să evite operația, temându-se că Papa nu o va putea suporta.**

## Știri polițienești

**Capturarea unui vestit pungaș.**—Poliția ieșană a capturat pe vestitul pungaș Vasile Tcaciuc din Lăpușna.

Tcaciuc este autorul a numeroase jafuri comise la Chișinău și Bălți. La Bălți răufăcătorul a devalizat casa femeei Evdochia Luchievici.

Se pare că Tcaciuc a comis câte-va jafuri la Iași.

Se cercetează,

**Furturi.**— Un furt de îmbrăcăminte s'a săvârșit la d. D-tru Pohonțu din str. Palat 63.

— Dela d-ra Cecilia Constantinescu, domiciliată în str. I. C. Brăteanu 99, s'a furat un palton cu blană și câteva rochii.

**Diverse.**— La comisia 3-a este cercetat Vasile Ursachi din Sculeni, găsit pe stradă cu lucruri de proveniență suspectă.

REP.

## Revenit ieri la Iași,
## d. primar Racoviță a plecat imediat la Galați
### Impresiile culese în străinătate

D. Osvald Racovitză, primarul orașului, din cauze familiare, și-a întrerupt voiajul în străinătate, revenind la Iași.

Eri, d-sa a trebuit să plece la Galați, unde prezența d-sale era urgent reclamată din același motive subliniate mai sus.

**Acordul cu belgienii**

D. Racovitză a ținut să lămurească că a ajuns la un acord favorabil cu creditorii belgieni, Municipiul fiind în măsură să se degajeze de povara împrumutului din 1906.

După Bobotează d-sa va convoca consiliul municipal și va face o expunere a acordului încheiat.

**Impresii din străinătate**

In altă ordine de idei, d. Racovitză a adus un bagaj de impresii din voiajul de studii prin Europa.

D-sa a relevat scumpetea excesivă dela Berlin, Roma, Paris etc.

La Paris d-sa a luat contact cu edilii, vizitând locul unde se înalță expoziția mondială 1937.

D. Racoviță a studiat organizarea expoziției, după cum s'a documentat în privința târgurilor eftine dela Leipzig și Lyon.

Impresia primarului nostru este că în străinătate viața este cu mult mai grea decât pe la noi.

**Proecte pentru Iași**

Pentru refacerea Iașului d. Racovitză care are un plan gata întocmit ; a luat contact cu diverse întreprinderi de construcții. S'au angajat discuții preliminare și nu este exclus ca să se închee acorduri de pe urma cărora Iașul se va înfrumuseța.

Dar, d. Racovitză ne-a promis declarațiuni ample, când va reveni la Iași...

REX

## Jocul de cărți

București 31.— Poliția a făcut aseară o descindere într'o casă din str. Belvedere nr. 3, unde se bănuia că se practică jocurile de cărți.

Descinderea a fost foarte fructuoasă, fiind găsiți numeroși jucători și importante sume de bani.

## Logodnic excroc

Galați 31.— Poliția a pus în urmărire pe tânărul Iulius Colner din Vaslui care a promis mai multor fete că le ia în căsătorie, a luat însemnate aconturi din zestre și a dispărut.

## A fugit în Spania ?

Chișinău 31.— D. Stoianov domiciliat în str. Haralambie, a reclamat parchetului că fiul său Serghie în etate de 12 ani, a dispărut de câteva zile de acasă.

Se crede că băiatul a fugit in Spania.


UNA PIANINĂ nouă, Neumayer Berlin, cu placă de bronz și corzi'e crucișe, se vinde. Preț avantajos. Strada Universității 24 etajul de sus, între 11—4 p. m.

DE VÂNZARE în condiți avantajoase, imobil str. Apeduc No. 23, cu tot confortul, avind curte mare și grădină cu pomi roditori și flori.

Este situat în apropiere de centru și Piața Halei.


## O tânără farmacistă cuprinsă de flăcări

Chișinău 31.— Farmacista N. Bruhis care lucrează la farmacia Felder din str. Armeană stătea eri la gura sobii cu o gazetă în mână.

La un moment dat rochia fetei a luat foc. Până când au intervenit cei din casă, d-ra Bruhis s'a ales cu arsuri grozave pe tot corpul. Fiind internată la spital, nefericita fată a încetat din viață în chinuri groaznice.

CORESP.


Cadouri utile, frumoase și eftine cumpărați celor dragi la

**EDUARD**

Zâmbetul copiilor Dvs.

Drăgălășenia lor le păstrați pentru totdeauna fotografiindu-i la

**Studio Mimosa**

Studio Mimosa și-a făcut-o specialitate din fotografierea copiilor.—Noul gen de fotografii de nunți, este o revelație a Studio-ului Mimosa.

STUDIO MIMOSA, Cuza Vodă 7


## Distincție regală pentru Greta Garbo

Paris 31.— Din Stockholm se anunță că regele Gustav al Suediei a decorat pe ce'ebra artistă de cinema Greta Garbo cu medalia „Litere și Arte", cea mai înaltă distincție literară și artistică.

## Informații

x **„Opinia" urează numeroșilor săi cetitori, un An Nou pașnic și îmbelșugat.**

x INGHEAȚA APELE. — Din cauza temperaturii scăzute (7 grade sub zero), apele Prutului au înghețat în dreptul Fălciului, la Drănceni, Leova și Branza.

Deasemeni a înghețat și Siretul.

Fiind teamă de un eventual îngheț al Dunării, vapoarele au părăsit porturile dunărene maritime.

x Numărul viitor al ziarului apare Sîmbătă 2 Ianuar.

x La comisia 3-a s'a depus o rochie neagră de mătase găsită în str. I. C. Brăteanu 72.

x D-l conferențiar Const. V. Gheorghiu a fost numit suplinitor la catedra de chimie organică, de la facultatea de științe din Iași.

x Direcțiunea școalei primare din Hermeziu, aduce pe această cale calde mulțumiri d-lui General Mihai Negruzzi, pentru ajutorul dat, cu ocazia Sf. sărbători, elevilor săraci dela această școală.

x Duminică 3 Ianuarie ora 10 dimineață precis va avea loc, în continuare, adunarea generală a sindicatului ziariștilor profesioniști din Iași.

x PIERDUT.—Marți la matineu „Trianon" sau pe str. Lăpușneanu, un colier de mărgele verzi. Cine le-a găsit este rugat a-l aduce la redacția ziarului, în schimbul unei recompense.

x Serpentine, confetti, artificii, caschete și alte articole distractive pentru Revelion găsiți la Cuibul Păsărilor I. C. Brătianu 144.

x **Dl. General Doctor G. Sava-Goiu** reîntorcându-se în localitate și-a reluat consultațiile pentru *boalele de ochi*, zilnic între orele 2—4 p m., în str. Vasile Conta 30.

x Serpentine, confetti, artificii, caschete și alte articole distractive pentru Revelion găsiți la **Cuibul Păsărilor** I. C. Brătianu 144.

**x Cravate „Sfinx" ultimele noutăți la „EDUARD".**

x Comitetul școalei Reuniunea Femeilor Israelite își dă cea mai mare osteneală ca balul dat de Reveillon în saloanele Orfelinatului Israelit, să aibă succesul cel mai de săvârșit.


LEON KATZ
Proprietarul magazinului
**„Paradis"**
din str. Cuza Vodă 16
Urează numeroasei sale clientele ani mulți, fericire și prosperitate.

Magazinul LA GHEM
Str. Stefan cel Mare 2
Mulțumește onor clientelei pentru concursul dat și-i urează, cu ocazia anului nou sănătate, noroc și voie bună

**M. A. Marcovici**
Proprietarul magazinului de Coloniale și delicatese
CONSUMUL GAREI
Bulevardul Ferdinand 15
Urează onoratei sale clientele cu ocazia anului nou ani mulți și fericiți

Librăria și Papetăria
SAUL SEGALL
din str. Anastasie Panu 52
Urează tuturor clienților săi cu ocazia anului nou fericire, sănătate și prosperitate.


## Realizări în Eparhia Hușilor
### Opera misionară

Continuăm să înfățișăm impresiile ce le-am cules cu ocazia vizitei ce am făcut-o în Eparhia Hușilor.

Din convorbirea avută cu P. S. Episcop Nifon Criveanu, am constatat că s'au făcut în această dieceză, — sufragana Mitropoliei Moldovei—realizări ce merită a fi relevate.

Odată cu înscăunarea P. S, Episcop Nifon, s'au dat clerului o serie de instrucțiuni călăuzitoare și fiindcă acțiunea clerului în Eparhie era stânjenită de unii rătăciți, s'a căutat ca aceștia să fie readuși la sânul bisericii.

In vederea realizărei acestui scop, Eparhia a fost împărțită în 24 circumscripții misionare și 36 cercuri pastorale.

Datorită acestui fapt, acțiunilor dăunătoare bisericii li s'au pus stavilă și n'au putut prinde teren.

Pentru a se da o îndrumare sănătoasă și trainică la implinirea datoriei, pe lângă fiecare Parohie s'au înființat Cămine culturale, sub auspiciile Fundației culturale „Principele Carol".

**Opera culturală**

P. S. Episcop Nifon ne-a mai vorbit de acțiunea pentru moralizarea și educarea poporului, în care scop s'a înființat biblioteci parohiale, care au fost date spre folosință credincioșilor.

Tot pentru educarea poporului, se mai editează foi săptămânale și lunare, cu caracter religios-social, iar Episcopia tipărește „Cronica Hușilor" în care se oglindește dataliat toată mișcarea cultural-religioasă din dieceză.

**Vizitele canonice**

P. S. Episcop ne spune că a cercetat Eparhia, și n'a nedlijat nici o latură prin care viața bisericească să progreseze.

Pentru a cunoaște starea de lucruri la fața locului, a făcut dese vizite canonice în Eparhie, a participat la adunări preoțești, la congrese, n'a pregetat a merge în cele mai indepărtate colțuri ale reparhiei, dând îndrumări și bine-cuvânlări.

**Activitatea gospodărească**

In ce privește viața gospodărească, a înființat fabrici de ceară curată care aduc un venit destul de însemnat Episcopiei.

S'a reparat radical Catedrala ; iar la Palatul Episcopal s'a mai adaus o aripă și s'a construit și un adăpost contra bombardamentului antiaerian ; s'a alocat 2 milioane lei pentru construirea Seminarului ; s'au făcut plantații de vie și pomi de fructiferi etc.

*

Nici viața mânăstirească a Eparhiei Hușilor n'a fost neglijată. P. S. Episcop Nifon a acordat o deosebită atențiune locașurilor monahale, mai ales în ceeace privește latura spirituală.

Mai sânt multe realizări făptuite în Eparhia Hușilor ; dar spațiul nu ne îngădue a le releva.

GRIGORE SPIRU


**Postăvăria Franceza**
I. L. MARGON
&
S. L. HOLTZMAN
IAȘI
Strada
Stefan cel Mare 38

*Vă dor bătăturile? Distrugeți-le cu „Coricol".*
*Depozit: Farmacia Pollak*
*Str. Ștefan cel Mare. Telefon 233*


Minunatul film

## Norocul meu ești tu!...

cu acțiunea cea mai duioasă din câte ați văzut până azi, este cântat de tenorul cu mondială reputație

**Benjamino Gigli**

și soprana ISA MIRANDA

Regia o semnează Karl Heinz Martin iar muzica a fost compusă de d-rul Giuseppe Becca și va fi văzut de publicul ieșan

**LUNI LA SIDOLI**

Filmul a fost vizionat în 3 rânduri la Palatul Regal și este o distincție, de care nu se bucură orice film.

**CINEMA PHOENIX**
Prețurile cele mai eftine
**13, 10 și 8 lei**
PROGRAM NOU
se reprezintă
**SHANGAI**
Cel mai bun film Paramount
cu CHARLES BOYER
WARNER OLAND
LORETA YOUNG
Al doilea film
**Unchiule să facem pace**
Operetă vieneză cu Liana Haid, Leo Slezak și Herman Thimig
Complectare :
SILLY SIMPHONIE
Complectare:
JURNAL SONOR CENTURY

**Purgativul cel mai bun? Pilulele de Slănic!**

**Un ochelar bun**
**numai la un magazin de specialitate**
Deci cumpărați-l la

**Optica „ARGUS"**
STR. LAPUȘNEANU 41
vis-a-vis de Hotel Palace)

**MUȘTAR CU MUST**
(DIN RECOLTA NOUĂ)
S'APUS IN VANZARE LA PRINCIPALELE BACANII ȘI MAGAZINE DE MEZELURI
Dep. G-ral Farmacia Werner-Iași

Haute Couture
**„MARYSE"**
Robes et manteaux
Costumes tailleurs, Modes
BUCAREST
17 Str. Aristide Briand
(fostă Regală)

**GRIPA**
cu tot convoiul ei de neajunsuri: dureri de cap, de spate, de piept, febră, tulburări nervoase, trebue combătută cu un medicament care să fie antinevralgic, să coboare temperatura și să sprijine organismul
**NEVRALGINE JURIST**

DOCTOR
**SOLO SCHREIFEL**
**Specialist în Boli de piele Venerice, syfilis**
*Diagnostic precoce al syfilisului prin examenul ultramicroscopic.*
Diathermie
Raze Ultra Violete
consultații și tratamente
*7—10 dim. și 2—9 seara*
Str. Anastasie Panu 7(
(vis-a-vis de Palatul Administrativ)

**V'ați stricat stomacul ? Luați pilule de Slănic**

Renumita CORSETARIE **MICUL PARIS** Strada Cuza-Vodă 50
**Primește comenzi și cu materialul clienților. Vinde furnitura de Corsetărie cu prețurile cele mai convenabile**

BIBLIOTECA FUNDAȚIUNEA Regele Ferdinand I


*Insuportabil!..*

Dece să trăiți pe picior de război cu vecinii?

Înlocuiți în aparatul Dv. lămpile uzate cu altele noui

TUNGSRAM

și vă veți câștiga toate simpatiile

**Cumpărați lămpi TUNGSRAM**

**numai în cutii originale, sigilate**

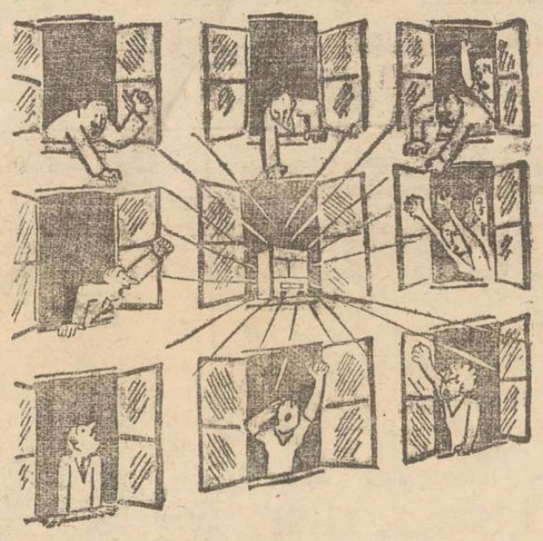


## Informații

x In seara de 6 Ianuarie (Bobotează) va avea loc irevocabil în saloanele Orfelinatului Evreiesc BALUL în folosul Spitalului de copii „Dr. L. Ghelerter.

Anul acesta comitetul organizator s'a gândit să ofere publicului ieșan o serată tiroleză și sperăm că tinerele ieșence și ieșeni își vor confecționa pitorestele costume.

Va fi o seară veselă, sălile având aspectul unei grădini din Tirol.

Costumele nu sunt obligatoare.

x *D-rul Panaite Zosin* dă consultațiuni (nervoase și interne) în str. Armeană 15, *de la 2—4 d. a.*

x *Vinuri noturale, alese orice cantitate, cu preț de en-gros vinde desfacere C. Căpriță, strada Lăpușneanu 17. Telefon 1582.*

x 35 LEI SUTA, cărți de vizită la Tipografia „Opinia" Lăpușneanu 37.

# Zâmbetul de Anul Nou

redactat de AUREL LEON

## Plugușorul pentru 1937

Aho-ho voinici flăcăi
Scoateți jugul de la boi
Și opriți cel plug în brazdă
Să urăm cinstita gazdă.
Să-i mai spunem și'ăst an
Iar povestea lui Traian
Ce-a arat
Și-a semănat
Grâu, la mărul cel rotat.
Numai că Traian prea sfântul
Nu mai ară-acum pământul,
Căci ne spune urătura
Că e prost cu-agricultura.
Cel ogor nu prea rodește
Seceta ne pricopsește,
Iar la sac, la numărat
Nici nu ai ce-ai semănat.
Chiar de scoți un biet miertic
Îl vinzi iute pe nimic.
Astăzi pierzi și cu vânzarea
De când devalorizarea.
Vinzi un car cu saci de grâu
Și n'ai bani nici pentru brâu.
[illegible] scrumb bun
N'ai să cumperi o scrumbie.
Și când vii cu bănișorii
De la târg, sar perceptorii,
Să le dai și să le dai
Pentru vacă și buhai
Pentru iarbă și mălai
Pentru oi și pentru cai
Pentru câte nu le ai.
Sus cu sacul de nevoi,
Ia mai îndemnați flăcăi,
Hăi, hăi.

*

Și de-aceia moș Traian,
Om deștept, de-acu un an
S'a lăsat de plug și-arat
Și-a intrat slujbaș la Stat.
Are leafă. E cam mică
Dar de ici, de colo, pică,
Mai un pol, mai o țigară;
E mai bine ca la țară.
Unde pui că'n târg aici
Chiar la cel mai mic servici
Poți-ți faci stagiul, bunăoară
Poți avea și pensioară.
Ei la lună creițari
Făr'să sameni și să ari.
Poți să faci ce vrei; și versuri
Ode, drame sau demersuri
Pentru fetele bătrâne
Pentru soacrele române,
Intruniri de protestat...
Pensia mergi-automat.
Zurgălăi și clopoței
Hai cu plugul măi flăcăi
Hăi, hăi.

*

De te vâri în vreun sector
Și faci gură prin popor
Se mai poate o plăcere
Să ajungi și la putere
Și așa încet-încet
Să pui mâna pe buget.
Sau să faci un agrement
Sus, în deal la Parlament.
Să iei parte'n box și lupte,
Să te-alegi cu coaste rupte
Sau cu vreun defect la splină
Însă și cu punga plină.
Treci apoi și te refaci
La Senat. Acolo taci.
Dormi un ceas. Votezi în urnă
Și'ncasezi din gras diurnă.
Însă dacă ai noroc
Și mai e vacant un loc
De ministru, nu-i exclus
Să te vezi la cârmă, sus.
Fără grijă d'existență
Și cu titlul d'Excelență.
Ia mai tragești în cei boi
Și mai îndemnați flăcăi
Hăi, hăi.

*

De aceia moș Traian
Și-a lăsat plugul pe lan
Și pornind așa hai-hui
Și-a făcut partidul lui
Cu proect de-organizare
Și program de guvernare
Nnmai, când o fi chemat
Să-l expue la Palat,
Anul ăsta sau la anu
Când o fi să ia ciolanu—
Cu onoruri și bugete
Și cu fonduri tot secrete.
Inc'odată tragești măi
Hăi, hăi.

*

Dar cu vorba ne-am luat
Și nimic nu v'am urat:
Anul nou, Treizeci și șapte
Să vă dea miere și lapte,
Spor la păsări și la boi
Și ceva monede noi.
Să vă meargă telefonul
Să vă vie'ndată tonul
Să vă întăriți plafonul
Și să achitați cuponul.
Să aveți tot ce vi-i dor
Să scăpați de fisc și clor,
Apa noastră apă fie
Nu otrăvi nici doctorie.
Să aveți tot ce veți cere:
Pentru liberali, ședere
Cât mai multă la putere,
Pentru țărăniști, răbdare,
(Voia Domnului e mare!)
Și la urătura noastră
Complectați și dumneavoastră
Cu ce vreți și ce mai știți
Ce gândiți că mai doriți,
Ce nu are fiecare
Cred că știți doar ce vă doare.
Noi avem azi la de urat
Și alăturea alt sat,
Unde apa poți s'o bei
Și nu-i pâinea 9 lei.
Unde-i fata mai frumoasă
Și primarul stă acasă.
Opriți plugul măi flăcăi
Aho—ho—ho.

## Câteva preziceri pentru anul ce vine

Conformându-ne unei vechi tradiții, am consultat pe celebrul grafolog, chiromant, facher, prezicător și hipnotizator Alâu-Bei-Giugiuk, întors de abea eri din orașul tainelor indiene,— asupra tainelor ce ne sânt rezervate de anul 1937.

Marele profesor hindus, după ce-a postit 3 zile (a mâncat numai noaptea), a consultat astrele (pe un album astronomic), s'a uitat în calea (să vadă de nu i-a pus servitoarea surogat), a cercetat cifrele sfinte și alte multe procedee brahmanice.

La sfârșit ne-a făcut preziceri uluitoare. Parte din ele nu ne putem opri să nu vi le divulgăm și d-voastră:

1) Pacea va domni și în acest an, numai dacă nu se va întinde războiul din Spania. In caz contrar vom avea război european,

2) Va fi un cutremur în Japonia, foamete în Afganistan și dl. prof. N. Iorga va mai scrie 140 tragedii, 14 studii critice, 5 opuri istorice, etc.

3) La Polul Nord va fi un ger cumplit, iar în Congo o căldură ecvatorială.

4) Dl. Iancu Zipa va mai câștiga vreo 20 de kg., iar dl. prof. Petrovici va mai trece într'un partid politic.

5) D. I. Mihalache își va lăsa barbă, ca să poată măsura opoziția, dar din această cauză va ajunge la cuțite cu dl. Iorga, singurul om politic cu barbă.

6) Partidul poporului va mai câștiga un partizan la începutul anului, dar îl va pierde în toamnă, când acesta se va înscrie la dl. Iunian.

7) Se vor mai creia încă 99 de partide politice în România.

8) Liberalii vor mai sta la putere mult și bine, dacă bineînțeles nu se vor ivi unele complicații interne.

9) Paștele cade în luna Mai și atunci toate oule vor fi roșii.

10) La Iași se vor sinucide cu apă clorinată, 14 fete cu copii la școală.

11) Sesiunea viitoare a Parlamentului va da 1.458.046 legi și 240 de răniți.

12) Franța, Germania și Rusia vor interveni în Spania.

13) In China, mareșalul Ciank-Fui-Sek va lua prizonier pe Kai-Sek-Fui. Amândoi însă vor fi prinși de Ceai-Sek-Ciank și predați lui Kai-Su-Iang, care-i va duce lui Iang-Ci-Ciuk.

14) Luna se va învârti în jurul pământului și pământul în jurul soarelui. Țărăniștii se vor învârti în jurul puterei, dar de pomană.

15) D. Iuliu Maniu va mai face o declarație politică.

16) O femee va naște un copil care va spune după o oră: „Viața e grea. M'am săturat de dânsa". Și se va sinucide cu stricnină.

Pricepulul ghicitor ne-a spus multe de tot, dar vrem să vă tihnească noaptea revelionului și de aceia nu le mai spunem.


x **Tenul iritat de vânt și de soare** se înfrumusețează repede și admirabil întrebuințând **Crema Miraculoasă** preparatul Farmaciei Dr. A. Ratianu Iași, str. Cuza Vodă 48.

Această minunată cremă albește și catifelează pielea, distrugând petele și coșurile de pe obraz. Se trimite contra ramburs ori unde se cere.

**Stânic-purgativ e dușmanul constipației**

**SARCOV**

**Societate Anonimă Română pentru Comerțul de Vopsele, Droguri, etc., etc.**

**Mare Depozit de Uleiuri chimicale pentru Industrii etc.**

**IAȘI, Str. Ștefan cel Mare No. 69**
**GALAȚI, Strada Belvedere No. 9**

CEREȚI BATISTA „Bengal"

CALITATE SUPERIOARĂ
CULORI GARANTATE

**Ca un cerc**

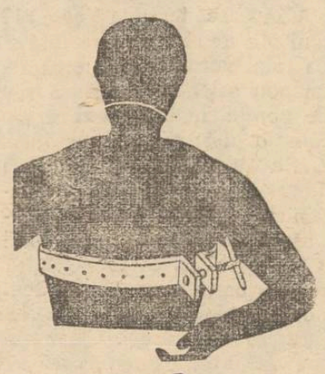

**de fier**

împrejurul pieptului simte bolnavul de arterioscleroză greutățile de respirație. Pe lângă amețeli, vâjâeli în urechi, ș. a., greutățile de respirație indică la individul de 40 de ani prezența arteriosclerozei.

**Singurul medicament care acționează puternic asupra tuturor simptomelor acestei boli, este Sklerolsyrup Prof. Dr. Mladejowsky.**

**Sklerolsyrup dizolvă sărurile de calciu din pereții arterelor.**

In acest fel circulația sângelui redevine normală, inima poate să lucreze în voe și toate simptomele arteriosklerozei dispar rând pe rând. După cura de cinci flacoane Sklerolsyrup, bolnavul se simte complect restabilit.

Diabeticii vor lua Sklerolsyrup D., preparat fără zahăr.

Broșura „Arterioscleroza și noul ei tratament cu Sklerolsyrup prof. dr. Mladejowsky", în care se găsesc nenumărate scrisori de mulțumire din partea bolnavilor și medicilor, se capătă gratuit la farmacii și droguerii, sau la cerere prin poștă la Dep. General E. & L. Cioară, str. Speranței 37, București 3.

**Câteva reguli interesante**

**pentru bărbații căsătoriți**

Un pastor englez din Londra a întocmit următoarele reguli, pe care le recomandă tinerilor căsătoriți, pentru a găsi fericirea în căsnicie:

Dacă vrei ca nevasta ta să fie frumoasă, atunci să-i dai bani suficienți, pentru a putea ajunge idealul frumuseții feminine.

Să cauți să îndeplinești în căsnicie tot ce ai promis soției în timpul logodnei.

Să ai încredere în nevastă și să nu-i ascunzi planurile și intențiile tale.

Dacă se întâmplă că mâncarea nu e reușită, să nu te superi, ci să te gândești că și tu greșești și ai destule păcate.

Să nu te duci niciodată fără soția ta la bal sau la altă petrecere și s'o iei cu tine în voiajurile frumoase.

Să nu angajezi cu nevasta ta discuții grave și savante, fiindcă deobiceiu femeia nu discută cu logica, ci cu sentimentul, așa că asemenea convorbiri se pot termina în chip neplăcut.

Să nu lași femeia să-ți încalce autoritatea.

Când te reîntorci acasă, pune paltonul și umbrela la locul lor; iar când funezi, să nu arunci chibriturile pe podea și scrumul pe masă.

Desigur, aceste reguli cuprind mult adevăr și judicioazitate, dar în acelaș timp sînt și foarte greu de respectat!..

**DEVALORIZAREA**

ATINGE TOATE RAMURILE ECONOMICE

TACAMURILE DE ARGINT RĂMÂN NEDEPRECIATE

deci îmbogățiți căminul D-vs.

CU RENUMITELE TACAMURI DIN MAGAZINELE

**„PFORZHEIM"**

Furnizoru Curții Regale

BUCUREȘTI — Strada Lipscani Nr. 21

**Sursa cadourilor**

frumoase și eftine în sticlărie și porcelanuri este magazinul

„PUTNA"

D. ROLLER — Str. I. C. Brătianu 157

Prima fabrică de oglinzi

**ILIE I. MENDELSOHN**

Casă fondată în 1907

*IAȘI, STR. SF. LAZĂR*

Oglinzi, geamuri, vitrouri pentru luminatoare, geamuri p. parbrize, Glasvende[illegible], vitrine, geamuri gradate cu acid

„Lumina" ș „Crâșmarii Asociați"

**Fabrica de ape gazoase**

Iași, Str. Lozonschi

Cea mai modernă și higienică instalație cu aparate ermetic închise și apă filtrată direct din conductă.

Lucrând după prescripții sanitare, e găsită la orice analiză cea mai pură.

Cu un ochiu la calitatea vinurilor

Și cu altul la prețurile foarte reduse

Pentru Sf. Sărbători la renumitul local de vinuri alese vechi și noi

**IANCU SOLOMON Cucu 42**

veți găsi un raion special de vinuri garantate naturale cu preț unic. In loc de lei 24 litrul numai lei 16 litrul de vin vechiu, pe gustate. Salon special familiar pentru banchete și revelion.

Tot felul de mâncări alese găsiți numai la bodega IANCU SOLOMON, CUCU 42.

**Scarlatina** a început să bântue din nou!

***Părinți*** Păziți-vă copiii contra scarlatinei, întrebuințând Preventivele Werner:

OLEUL PREVENTIV și GARGARA PHENOXIL sau SOLUȚIA MILNE

Preparatele Farmaciei Werner-Iași

**La Farul Luminos**

Magazin cu materiale electrice precum și atelier electro-technic și mecanic

**Strada Sărărie Nr. 150**

Aduce la cunoștința onoratei sale clientele că execută: Instalațiuni electrice și forță motrice, bobinează orice sistem de motoare și dinamuri electrice, repară și încarcă orice sistem de acumulatoare, cu prețurile cele mai reduse. Repară orice sistem de magnetouri precum și instrumente dentare.

Magazinul este bine asortat cu materiale electrice precum și cu toate mărimile de **acumulatoare de radio** și de automobile din renumita fabrică Tudor—Vatra. Maestru electrician **Carol Ionescu**

# Clinica Chirurgicală din Sanatoriul Doctor Tzaicu

din Iași str. Carol 20

Pregătită în permanență pentru chirurgia de urgență

*Dl. Dr. Tzaicu operează dimineața*

*Consultă 4—6 p. m*



Unde mergem de Revelion?

**La Orfelinatul Evreesc**

unde

Reuniunea Femeilor Izraelite

organizează o

**seară minunată**

Concurs de dans, Jazz, Table d'hôte, cu prețuri reduse.
DIFERITE SURPRIZE. — Veniți și nu veți regreta.



**CURA** cea mai rațională cu unt de pește

pentru copii și adulți e numai acea cu:

**Unt de Pește Iodoferat simplu WERNER**

Tonic, depurativ, nutritiv. Recomandat contra anemiei, scrofulozei, gutei, reumatismului etc.

**Unt de Pește Iodoferat cu fosfor WERNER**

special contra rachitismului, limfatismului și reconfortant pentru copiii și adulți slăbiți de munca intelectuală

**Unt de Pește Iodoferat cu mercur WERNER**

Tonic depurativ și curativ pentru sifilitici.

Pentru complectarea curei și deplina ei reușită; luați în celaș timp (înainte de masă) VIN TONIC WERNER

Depozit principal:

***Farmacia Werner--Iași***

Feriți-vă de contrafaceri. | Respingeți surogatele.



*Ați gustat?*

**ALBA**

de

POIANA-SCHITULUI

Bucium-Iași

Viile

**Poiana Schitului**

Bucium—Iași

Deposit de desfacere

**I.C. Brătianu 129**

alături de **Farmacia Racovițză**

Deschis la orice oră.



**TEXTILA**

**IAȘI — S. A.**

**Fostă Moritz Wachtel**

**Capital și rezerva LEI 50.000.000**

Filiatură de cânepă de jută, Sforărie și frângherie, Impletituri și țesături, Saci, și pânză de jută

**Adresa Telegrafică: TEXTILWACHT-IAȘI**

**cont de Cec. Poșt. No. 75.012**

**Vizitați magazinul Quadrat**

Depozitul fabricei de galoși și șoșoni

**Str. Ștefan cel Mare 15**

(alături de Banca Emanoil Marcovici)


## Oamenii și vremea

# Se va introduce anul cu 13 luni ?

### Cum s'a inventat calendarul - Un singur 30 Februar - Reforme vechi și noui - Proectul Societății Națiunilor

Când se termină cele 12 luni ale anului, ne pare astăzi cu totul normal să cumpărăm un nou calendar de masă sau de perete. In fiecare zi rupem câte o filă și... timpul fuge. Zilele obișnuite sânt notate cu litere și cifre negre; iar Duminicile și serbătorile sânt prezintate în culoare roșie. Totul e foarte firesc. Și totuș pentru acest „foarte firesc" s'au făcut eforturi și socoteli, care au durat secole întregi. Chiar astăzi mai sânt oameni, care se ocupă de chestiunea reformării calendarului, întrucât împărțirea actuală a timpului nu-i considerată desăvârșită.

**Istoricul calendarului**

Așezarea anului în „calendar" derivă dela Romani. Romulus, legendarul fondator al Romei, ar fi dispus ca în prima zi a fiecărei luni se se aducă jertfe zeilor. Zeitățile erau invocate și chemate, ceiace în limba latină se numea „calare". De aici ziua întâia a lunii a primit numele de „calenda".

Vechiul calendar roman începea la 1 Martie și avea numai zece luni. De aceia și astăzi încă, a 12-a lună poartă numele lunii a zecea (Decembre), cum a fost fixată de Romani.

**Calendarul iulian**

Mai târziu învățații vremii și-au dat seama că acel calendar e în urmă cu două luni față de mersul timpului. Și în anul 46 înainte de Hristos, împăratul Iuliu Caesar a dat ordin să se facă schimbarea necesară.

Noul calendar iulian introdus atunci, începea dela 1 Ianuar și se baza pe calcule astronomice. Anul a fost împărțit în 365 și un sfert de zile, stabilindu-se ca trei ani să aibă câte 365 zile, iar al patrulea să fie bisect, adică să aibă 366 zile.

**Calendarul gregorian**

Calendarul iulian a fost menținut până după Evul Mediu, fiind răspândit mai ales de preoții catolici. S'a constatat însă, că după socotelile astronomice cele vechi s'a comis o greșală, în sensul că la fiecare 128 ani s'a pierdut câte o zi.

De aceia în anul 1582, papa Gregor al 13-lea a schimbat calendarul, sărind dela 4 Octombre la 15 Octombre. El a fixat anul 1 în anul nașterii lui Isus Hristos și a stabilit ziua de 21 Martie ca început al primăverii.

**Un 30 Februar**

Papa Gregor a menținut trei ani cu 365 zile și al patrulea cu 366 zile (an bisect). Și astfel s'a introdus noul calendar gregorian.

In secolul al 18-lea însă, suedejii n'au vrut să ție socoteală de anul bisect. Dar după câțiva ani, practica le-a dovedit că nu-i posibilă altă împărțire a timpului. Și pentru a se pune de acord cu mersul calendarului, suedejii au fost nevoiți în anul 1712 să facă luna Februar de 30 de zile. A fost singurul an din istoria lumii, când s'a înregistrat un 30 Februar.

Altminteri, după cum se știe, Februarie are 28 zile; iar când e an bisect, are 29 zile. Anul curent 1936 a fost an bisect.

**Diverse calendare**

La început, când n'a existat tiparul, s'a făcut diverse calendare curioase. Astfel se păstrează prin muzee calendare vechi din pietre, din basloane, din scoici, cu variate și curioase inscripții.

Când s'a inventat tiparul, s'au imprimat și calendare în diferite forme.

Primul calendar tipărit a apărut în anul 1455.

**Anul cu 13 luni**

In decursul vremilor, s'au încercat mai multe reforme ale caiendarului. Astfel, în vremea revoluției franceze, s'a lansat calendarul cu numele schimbate ale lunilor (una din aeele denumiri „Germinal" este și titlul celebrului roman al lui Zola).

In anul 1849, americanul Compte a conlecționat nn calendar cu nume specific americane; iar în prezent hitleriștii germani vor să înlocuească numele lunilor cu acelea ale eroilor din epopeele tentone.

Toate aceste încercări însă, n'au temeinicie. Cu excepția evreilor, egiptenilor și vechilor turci, toată omenirea respectă calendarul tradițional, așa cum îl știm cu toții.

Singura reformă într'adevăr serioasă este aceia pe care o proectează Societatea Națiunilor. E vorba ca, într'un viitor mai mult sau mai puțin apropiat să se introducă anul cu 13 luni.

Modificarea ar fi utilă, de oarece absolut toate lunile ar avea câte 28 zile (Februar ar avea 27, iar în anii bisecți ar număra și el 28 zile).

Proectul este opera unui elvețian și se discută de mai mulți ani. Se va convoca probabil o conferință de specialiști, care va întocmi noul calendar și va fixa numele celei de a 13-a luni.

Și când se va introduce acel calendar, dacă vor mai fi ani cu necazuri și ghinion, vom avea cel puțin scuza, că numărul... 13 este de vină!...


## Superioritatea omului...

aceea care îl ridică deasupra tuturor viețuitoarelor, este tocmai facultatea de a domina prin spirit și a învinge materia grație creerului său. Dacă însă o boală oarecare reușește să dărime acest minunat eșafodaj, individul va deveni victima propriului său desechilibru nervos, căci maladiile de stomac sau de intestine pot face din omul cel mai robust o biată epavă.

Preparatul „Gastro D" extras dintr'o plantă medicinală descoperită în America, este întrebuințat cu mult succes în toate clinicile și spitalele din străinătate, unde a dat rezultatele cele mai satisfăcătoare în boalele enumerate mai sus. In toate farmaciile și drogheriile din țară găsiți „Gastro D.". Costul unui flacon este de lei 130, și se trimite contra ramburs de către Farmacia „Thoiss" din București, Calea Victoriei 124.


Cronica plastică

## Un debut

In Iașul nostru bătrân de amintiri, în Iașul în care tăcerea își țese nemișcarea, drapând în lineare falduri cadența potolită a unei meritate odihne, se mai trezesc — pribege ca'n vis gânduri răzlețe — sbucnirile la viață a unor tinere speranțe, neologite încă de colectiva istovire.

Să mi se ierte, dacă— prematur blazat — mă încălzește o promisiune mai mult de cât chiar o realizare. Dar în timp ce lucrul desăvârșit se încadrează în vecinicia lucrurilor deja catalogate, un debut aduce totdeauna cu sine mireasma nealterată a primului colț de fragedă verdeață.

Vreau să vorbesc de recentul nostru exponant *Cerdăcescu*. Nu pentru că îl cunosc de când încerca primele pinze. Și nici pentru că și profesorii săi îl apreciază. Dar organul său vizual atât de just, execuția de cuminte și cinstită!..

Că nu totdeauna știe distinge artisticul de natural e drept dar în genere sunt rari acei care o știu. Și nici părul cărunt și nici învățătura nu ajută. Singură forța talentului original — care cu riscul de a cădea sub dărâmăturile vechiturilor inutile pe care tentează să le înlăture pentru a-și croi drum propriu — reușește uneori această separație a pământeștei zguri de divina frumusețe de totdeauna.

Cerdăcescu, evident, mai are de mers până acolo. E abia ucenic. Ucenic cuminte și sârguincios și înzestrat. Și mai presus de toate sincer, neafectat, nemolipsit de un plat și uniformizant manierism. Pentru care lucruri imi este drag și-i urmăresc cu interes evoluția.

Profesor
AL. POPOVICI

# Bilanț de realizări la Prefectura Jud. Iași

### Ce s'a înfăptuit sub prefectoratul d-lui Th. Zipa

In trei ani de activitate ad-tivă, d. Teodor Zipa, prefectul jud. Iași, a dovedit pricepere, dragoste și devotament în conducerea treburilor județului nostru.

In realizările d-sale frumoase, a fost secondat de oameni credincioși și pricepuți.

Notăm pe d-nii: Bobiță Velciu, directorul Prefecturei și av. Virgil Gheorghiu, șef de cabinet.

O notă deosebită merită d. Pătru, secretarul general al Prefecturei, care prin cinstea și capacitatea d-sale, a servit și servește necontenit de ani de zile, această instituție.

Totodată munca întregului corp al funcționarilor prefecturei merită a fi relevat.

Dar să arătăm în cifre realizările înfăptuite în decurs de trei ani.

**Cât s'a cheltuit**

S'a cheltuit în acești trei ani: 122,393,040 lei.

La această muncă au contribuit: Statul cu 76,794,675 lei; județul cu: 37.705. 964 lei; Comunele cu: 9.233.763 lei și locuitorii cu: 4 367.529 lei.

Banii au fost astfel întrebuințați încât județul nostru a fost satisfăcut în toate direcțiile.

Redăm cele mai importante înfăptuiri.

**Biserica**

S'au terminat 3 biserici; iar 19 biserici sunt în curs de construcție. Pentru acestea s'au cheltuit 3.344.746 lei.

S'au reparat deasemenea 123 biserici, cheltuindu-se în acest scop 2.376.192 lei.

S'au construit 9 case parohiale; iar alte 8 sunt în curs de construcție. Acestea au costat 823.480 lei.

Totodată s'au reparat alte 24 case parohiale care au costat 295.180 lei.

**Școlare**

Paralel cu biserică, d. Zipa a înțeles să activeze și pentru educarea clasei țărănești.

S'au construit 15 localuri de școală; s'au cumpărat 2 case pentru școală; iar alte 22 clădiri de școală sunt în curs de construcție.

Pentru acestea s'a cheltuit 2.152.423 lei.

Din școlile existente s'au reparat 228; care au necesitat suma de 3.779.737 lei.

S'a distribuit la școli 1000 de bănci precum și alt mobilier în valoare de: 390.387 lei.

D. PREFECT TH. ZIPA

S'au acordat premii școlare în sumă de 107.950 lei.

S'a distribuit material didactic în suma de 40.000 lei.

Celelalte sume cheltuite la acest capitol sunt: 294.694, ajutoare de studii; 102.896, ajutorarea coloniilor școlare; 1041000 lei, combustibil pentru școli; etc.

**Căi de comunicație**

S'au construit șosele noi în lungime de aproape 26 kilometri, care au costat 27.306.186 lei.

S'au reparat 292 kilometri șosele în valoare de: 36.071.205 lei.

S'au construit 247 poduri noi, în lungime de 1285 metri, care au costat: 3,893.256 lei.

S'au reparat 453 poduri, pentru care s'au cheltuit: 1.488.444 lei.

**Sanitare**

S'au reparat 3 spitale, care au necesitat suma de: 189.136 lei. S'au construit 2 dispensare noi și s'au reparat alte 13 dispensare în valoare totală de: 1.430.695 lei.

S'au construit 16 băi populare în valoare de 1.162000 lei.

S'au mai cheltuit 416.000 lei pentru ajutorarea săracilor; 508000 lei sinistrați; 244000 lei asistență socială; 203,000 lei cumpărarea unui teren de 120 ha, pentru izlaz comunal.

După cum vedem activitatea Prefecturei de județ a fost rodnică.

Sperăm că ea va fi continuată și în viitor, cu aceleași rezultate frumoase.

H. BRĂNIȘTEANU


Un costum elegant cu furnituri fine comandați eftin la **ILGO**

O stofă bună cu desemn original obțineți numai la **ILGO**

Un bogat asortiment de trenchcoaturi, pardesie, demiuri și pijamalegata găsiți numai la **ILGO**

Prețuri reduse -- Lăpușneanu 32



**MUȘTAR CU MUST**

(DIN RECOLTA NOUA)

S'A PUS IN VANZARE LA PRINCIPALELE BACANII ȘI MAGAZINE DE MEZELURI

**Dep. G-ral Farmacia Werner-Iași**

*După o masă bogată, după un chef, la o stricare a stomacului și contra oricărei indispoziții datorită unei rele și grele mistuiri, — purgativul, depurativul TYP este de neprețuit. —*

**REVELION CA IN POVEŞTI veţi petrece la BRAGADIRU**

I. Marcoci

Surprize multe şi variate. — Champagne Mott 1914, Bobb şi St. Marceaux, Grasă de Cotnar veritabil şi alte specia'ităţi de vinuri vechi.

**Bufet bogat şi select. -- 2 orchestre de prim rang.**

**REŢINEŢI MESE DIN TIMP**


# CRONICA FAPTELOR EXTERNE

## PE ANUL 1936

Incă din primele luni, anul 1936 se arata extrem de neliniştitor. Pacea lumii era ameninţată şi teama unui nou război îşi făcuse drum in sufletele omenirii.

**Remilitarizarea Renaniei**

Re'ch-ul găsise un moment prielnic şi a ocupat Renania pe care a remilitarizat-o. Franţa a fost nevoită să accepte situaţia de fapt, iar Anglia — pentru ca să răspundă cu aceaş monedă Franţei—deşi era în joc principiul valabilităţii tratatelor—a amânat sine die conferinţa statelor locarniene.

Astfel anul 1936 a făcut primul pas pe calea compromisurilor !

**Cucerirea Abisiniei**

Italia a continuat războiul în Abisinia reuşind să o cucerească definitiv. Ţările sancţioniste au recunoscut şi această situaţie de fapt creată de Mussolini şi implicit au aprobat agresiunea ; încât de unde la început înfierase agresiunea, au s'ârşit prin a căuta argumente care să justifice actul Italiei.

Interesele economice ale Angliei şi Franţei au fost mai presus decât toate princip'ile paciliste !

**Războiul civil din Spania**

Spania s'a angajat în cel mai crâncen război fraticid pe care l-a cunoscut cândva Europa.

De unde se credea, la un moment dat, că forţele naţionaliste vor învinge în cel mai scurt timp posibil, astăzi, după atâtea luni de luptă, situaţia din Spania a rămas staţionară. S'au d'strus oraşe, Germania, Franţa şi Italia contribuie în mod efectiv pentruca măcelul să fie mai crâncen şi teama unei conflagraţii mondiale nu este încă exclusă.

Aceleaşi frământări bântuie şi'n extremul Orient.

**In Franţa şi Polonia**

Franţa a format frontul popular şi a adus la conducerea ei guvernul Blum, totuş n'a fost scutite de mari mişcări greviste. Câteva răscoale ţărăneşti sporadice au avut loc şi'n Rusia şi Polonia. Polonia însă a început să-şi afirme din nou politica ei de neutralitate având relaţii cu Berlinul şi reluând raporturile cu Parisul.

**Belgia şi Suedia**

Belgia pare că a încerca, de teama unui atac german dela răsărit, să urmeze politica Poloniei, însă fără mare efect european.

Suedia, prin noile alegeri generale, a afirmat încă odată caracterul democratic şi concepţia pacifistă a populaţiei sale.

**Realegerea d-lui Roosevelt**

Dar cea mai puternică afirmare a democratismului a cunoscut-o Statele-Unite prin reaegerea preşedintelui ei, F. Roosevelt.

**Situaţia Angliei**

Anglia a trecut prin multe frământări. Răscoalele din Egipt şi Palestina, iar în ultimul timp abdicarea regelui Eduard VIII n'au clătinat spiritul tradiţional al Englejilor. Totuşi imperiul s'a resimţit...

**Mica Antantă**

Mica Antantă pare mai întărită şi mai dârză faţă de pretenţiile revizionismului maghiar alimentat de discursul Ducelui dela Milano.

Reuniunea celor 3 state la conferinţa dela Bratislava, importanţa întrevederilor între cei 3 şefi de stat a atras privirile Europei.

Politica României pare să fie acea trasată de N. Titulescu, cu oarecare destindere între state. Totuşi ofertele Germaniei din ultimul timp se neglijează sistematic, ceiace este o greşeală.

**Ingrijorare**

Anul evenimentelor externe îşi încheie bilanţul cu un mare semn de îngrijorare. Politica pacifistă a statelor-membre în Liga Naţiunilor pare de'icitară. Inarmări uriaşe, pregătiri enorme, sume considerabile sunt rezervate războiu'ui. Ce va aduce noul an ? VALY

# Să-l inaugurăm pe 1937, răzînd...

**Scârba lui**

Pe Lăpuşneanu se plimbau acum două zile, doi buni amici : Moriţ şi Ioină, amândoi din Ştefăneşti.

Cum eroii noştri sunt amândoi destul de tineri, firească că se distrau privind femeile frumoase.

— Ia te uită la b'onda de colo ce bine e, face Ioină.

Moriţ o priveşte admirativ şi apoi scuipă amărât.

Mai la vale, în dreptul Trianonului Ioină iar începe :

— Moriţ, uite bruneta din faţă. E strașnică ce zici ?

Moriţ se uită şi iar scuipă.

— Ascultă Moriţ, de ce scuipi tu aşa ? Nu-ţi plac femeile de la Iaşi ?

— Ba da. Nu scuip eu din cauza lor. Scuip când mă gândesc la nevastă-mea de acasă.

**Ripostă**

Mama îşi ceartă fiul, ca orice mamă.

La un moment dat însă puştiul ripostă...

**Ideia bună**

Intr'un vagon aglomerat, ca de sărbători, se încheagă un dialog :

— Ce sunteţi d-voastră ?

— Negustor.

— Dar d-voastră ?

— Ghictor.

— Da ? Atunci v'aşi face o propunere : dacă ghiciţi ce gândesc eu acum vă dau 500 lei.

— Primesc. Vă gândiţi cum să daţi că mai repede şi mai avantajos aliment.

— Poftim 500 de lei.

— Aşa c'am ghicit ?

— A, u. Dar mi-ai dat o idee bună

**Marcă bună**

Intr'un magazin de umbrele, intră o doamnă furioasă :

— Bie domnule. Când mi-ai vânut umbrela asta ai spus că e cea mai bună marcă. Şiuite-o în ce hal e, numai după o săptămână.

Negustoul priveşte umbrela deteriorată şi apoi exclamă disperat :

— Pentru Dumnezeu doamnă. Cum să ţi umbrela dacă faceţi asemnea imprudenţe ? Cine v'a zis să ieşiţi cu ea pe ploae ?

**Drum drept**

La judătorie, în timpul unui proce de furt.

Judecătorul adresându-se către tatăl inculpatului :

— D-votră în calitate de tată sunteţdator să faceţi educaţia fiu. Să-i arătaţi drumul cel drept...

— Eu im sfătuit destul d-le judecăr. Dar dacă el a fost tâmpiti s'a lăsat prins !

**Copil milos**

De sărbări, e obiceiul să se facă pomană cât mai mult.

O mamă îi spune copilaşului ei de 4 ani :

— Uite Nicuşor, copilul din curte nu are pe nimeni pe lume. Nici mamă, nici tată nici măcar bunică. Trebue să-i dăm ceva. Tu ce zici ?

— Să i-o dăm pe bunica !

**La teatru**

La spectacolul cu opereta „Numai din iubire" a fost o aglomeraţie de sărbători cum numai la trupele străine se poate vedea.

Calman Strulovici, mare amator de teatru, s'a dus şi el să vadă piesa. Cum însă e un om economic, s'a dus el cu nevasta la stal III, iar pe fiul lor l-au trimis la galerie.

In timpul actului al II-lea, Calman aruncându-şi privirile în sus îl zăreşte pe micul Strul aplecat peste balustradă ca să vadă mai bine.

Grijuliu, tatăl îi strigă odraslei :

— Ei tu, Strul. Vezi să nu cazi de acolo ; că aici jos e bilețul !

# Cum s'au săvârşit „Sfintele misiuni"

## la biserica româno-catolică, din localitate

In municipiul Iaşilor, capitala voevodatului Moldovei, la paroh'a unită, care abea în ziua de 17 Maiu 1936 s'a inaugurat,—Prea Cuc. Sa Păr. Aureliu Bungărdeanu, protopop onorar şi paroh unit, s'a îngrijit să procure bunilor credincioşi o mângâiere sufletească, de a putea avea Sfintele misiuni înaintea sărbătoririi Naşterii Domnului.

S-tele misiuni dela 12—20 Dec. crt. le-au ţinut Prea Cuv. Sa Păr. misionar dr. Leon Manu, starețul M-rei dela Nicula, jud. Someş.

Cântările bisericeşti de dimineaţă dela S-tele Liturghii cântate cât şi cele de seară la orele 7 p. m. dela actele de devoţiuee (Paraclisul Prea S-tei Fecioare) şi binecuvântarea euharistică le-a executat cu multă evlavie corul parohiei unite cu concursul preoţilor latini dela bis. romano-catolică, care a atras şi multă lume străină.

In cursul săptămânii S-tele Liturghii citite s'au celebrat dela orele 8 jum. dim.

Duminică 13 Dec. crt. S-ta Liturghie cântată după ritul mut, s'a celebrat la orele 11.15 dim. împreună cu un Requiem, pentru odihna sufletului def. Msgr. dr. Anton Gabor, camerier papal, care a fost un zelos luptător al unirii bisericilor.

Predicile Prea Cuviosiei Sale Păr. misionar au tratat pe scurt dar adânc, principiile moralei creştine, aplicându-le cu o măestrie deosebită la toate manifestările vieţii de toate zilele, căutând să pătrundă sulletele de adevărul creştinul trebuie să fie creştin nu numai în biserică, ci orişiunde şi orişicând, amintindu-şi mereu că „Credinţă fără de fapte, moartă este".

Sâmbătă 19 Dec. crt. după amiază dela orele 3—6 p, m. Păr. misionar ajutat de parohul local şi preoţii latini, au ascultat spovedaniite credincioşilor.

Duminecă 20 Dec. crt. Sfta Liturghie cântată după ritul unit, s'a celebrat la orele 10 dim., în mod excepţional S'au împărtăşit aproape la 400 persoane.

Cu această ocaziune s'a acordat indulgenţa plenară şi binecuvântarea papa'ă tuturor credincioşilor catolici, cari au dorit să beneficieze de această regenerare sufletească.

Colecta ce s'n strâns a fost destinată în folosul nouei parohii unite.

Faptul că Prea Sfinţia Sa Msgr. Mihaiu Robu, Ep. de Iaşi, a cinstit cu înalta prezenţă aceste stinte deprinderi, a făcut o impresie adâncă şi a servit ca un puternic îndemn, credincioşilor tinerei parohii unite.

*Heraklin Arion*

# Expoziţia de lucru manual a d-rei Teodorescu

Am anunţat că în salonul Kleiner din Str. Lăpuşneanu 21, d-ra Profiriţa Teodorescu, fostă directoare şi profesoară de lucru, a deschis o interesantă expoziţie de lucru manual.

Vizitatorii expoziţiei d-rei Teodorescu au prilejul să admire lucrări minunat executate.

Remarcăm garnituri de ciai moderne, artistic executate ; lengerii pentru copii mici ; mileuri ; batiste etc.

O notă de fin gust artistic dau broderiile aplicate,—specialitatea d-rei Teodorescu.

Munca harnicei expozante a fost mult apreciată de ieşeni.

Dovadă, numeroasele lucrări reţinute. Pentru reuşita deplină a expoziţiei, d-ra Teodorescu merită un cuvânt de laudă.

Invităm pe ieşeni să viziteze expoziţia de lucru din str. Lăpuşneanu.

## Publicaţie

Comunitatea Evreilor Iaşi, având nevoie de cca. 15 vagoane a 10.000 kgr. făină strict rituală şi conformă cu caetnl de sarcini ce se poate vedea la cancelaria Comunităţei din str. Sf, Sava No. 7, în fiecare zi de lucru până la data de 10 Ianuarie 1937 ora 18, făină necesară pentru paştele anului 1937, se publică spre cunoştiinţa generală că acei cari doresc a lua această aprovizionare, să înainteze oferte închise până la data de mai sus atrăgându-se atenţia că acesta este ultimul termen pentru licitare.

Reprezentanta Comunităţei

Dece preferăm Crema „Mon ten" ?

Crema „Mon ten" nu conţine substanţe vătămătoare.

Crema „Mon ten" redă tenului albeaţa şi catifelarea naturală.

Crema „Mon ten" topeşte pistrui şi petele.— Incercaţi odată şi o veţi păstra pt. totdeauna.

Cereţi la drogherii şi parfumerii.

V'aţi intoxicat ? Luaţi îndată Pilule de Slănic

**Radiofonişti pretenţioşi**

Aparatele de radio modele 1937 din mărcile cu renume mondial „BLAUPUNKT" „MARCONI" „ORION" şi „COLUMBIA" ating perfecţiunea în această artă. Cereţi demonstraţii la reprezentanţa exclusivă Magazinul de Muzică

„PHOENIX"

IAŞI. —Str. Lăpuşneanu 44

**Restaurantul „Tanasache"**

Pasajul Motaş — Piaţa Unirei,

urează selectei sale clientele un an bun şi o invită la

**Sărbătorirea REVELIONULUI**

pentru a primi noul an 1937 într'o atmosferă familiară cu bucate bune, băuturi alese şi muzică variată

**Radio Ingelen 1937**

**Scala Geografică** O minune în arta radiofoniei. Tonalitatea, rezonanţa şi selectivitatea la perfecţie.

Se vinde şi în rate la

**Fraţii Hirschensohn**

Str. Ştefan cel Mare No. 2

**FIERUL - IAŞI**

Str. Anastasie Panu 40—42

**Magazin de Fererie**

Bine asortat în toate articolele de fererie şi unelte agricole

**Lingerie bărbătească, eşarfe, ciorapi, portvisite, port-moneuri, lucrări de adevărată surpriză** au sosit magazinul

**„Favorit"**

**Marele Cinema SCALA**

Str. Ştefan cel Mare No. 69 (vis-a-vis de Şcoala Trei Erarchi)

*Două noui premiere*

**Incepând de Vineri 1 Ianuar (anul nou)**

**Gondola cu himere**

după romanul celebrului scriitor M. DEKOBRA, cu frumoasa artistă **MARCELLE CHANTAL**

AL DOILEA FILM

**13 ore în văzduh**

Film american de aviaţie.

Programul se încheie cu o complectare colorată şi jurnalul sonor PARAMOUNT

Aceste filme, premiere în Iaşi, vor rula numai 4 zile

DOCTOR

**Filip Stein**

Medic de Spital

Fost asistent al clinicelor urinare din Londra consultă pentru :

Bolişi operaţii urinare (rinichi, beşică, prostată)

VENERICE — SIFILIS

Cystoscopie. uretroscopie

Cons. 8-9½, a.m. 3-6 şi 7½-9

Str. I. C. Brătianu Nr. 11?

Doctor

**A. Dascăl**

BOLI INTERNE

VENERICE ŞI SIFILIS

Tratamentul blenoragiei la bărbaţi şi femei

*Diathermie urologică şi generală*

Consultaţii şi tratamente : 7½—10 a. m. şi 2—9 seara

Duminică 9—12 a. m.

Iaşi, Str. Cuza-Vodă 42

vis-a-vis de Camera de Comerţ)

**Gospodine**
Incercați numai odată
Nu veți mai fo'osi altul
niciodată decât
**„PRIM“**
Curățitor
de metale

**Pentru Anul Nou**
trebue să cumpărați diferite atenții
Nu neglijați a vizita Parfum ria
**„ELEFANT“**
Iași str. Cuza Vodă 65
unde veți găsi cadouri mici și
mari, cu prețuri foarte eft n .

Cereți la toate bodegele bine asortate
Delicioasele vinuri vechi
**„Cotnarul“**
în sticle infundate originale.
Deposit General **„VINUL“ S. A.**
IAȘI, Str. Sf. Lazăr No. 12

Consumați SIFOANE cu marca
**«Sanitas»**
fiind fabricate cu apă sterilizată
Numai astfel evitați bolile molipsitoare


# Morți iluștri ai anului 1936

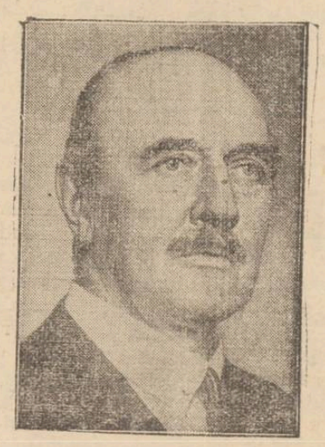

Iată câteva personalități care au încetat din viață în cursul anului care s'a încheiat :

**Rândul de sus** (dela stânga la dreapta) *Regele Fuad I* al Egiptului ; *Saito* primul-ministru a Japoniei ; *Gustoff* fruntaș hitlerist german, asasinat în Elveția ; *dr. Roland Koester* ambasador al Germaniei :

**Rîndul de jos** (dela stânga la dreapta) *Regele George V* al Angliei ; *Sir Edmund Allenby* fost mare demnitar și militar britanic ; generalul *Orlisc-Dreszer* ; și *Gömbös* primul ministru al Ungariei.

**Sucursala Iași** Str. Ștefan cel Mare 11


# MIȘCAREA POPULAȚIEI IAȘULUI
## în anul expirat, 1936

Acum, în fața noului an **1937**, să arătăm care a fost la Iași mișcarea populației în decursul anului expirat.

**Numărul nașterilor**, în timpul anului care a trecut a atins cifra de 2583.

Cele mai numeroase nașteri s'au înregistrat în [illegible] embrie (236) și Decembr e (210).

Lunile Iunie și Septembrie s'au soldat cu puținii născuți. In Iunie s'au dec arat 39 născuți și în Septembrie 18.

**Căsătorii**

s'au încheiat 895.

Față de anul 1935 se constată un spor de 91 căsnicii,

Majoritatea căsătoriilor s'au declarat în Februarie (95) și Septembrie (92).

**Divorțuri**

In tot cursul anului 1936 starea civilă a municipiului a înregistrat numai 155 divorțuri. Cele mai multe s'au transcris în Septembrie (33) și Octombrie (30)

**Decese**

In decursul anului 1936 au murit 2363 persoane.

Majoritatea deceselor s'au inregistrat în Ianuarie (198) și Noembrie (190). Cele mai puține decese au fost în Iulie (22).

Dea Domnul ca anul care vine să ne aducă numai căsătorii fericite și cât mai puține decese.

ADM.


Doamna
**Dr. C. Parhon Stefănescu**
Medic Primar al Spit. Socola
Boale nervoase și ale glandelor cu secrețiune internă
*Consult. 2—4 p. m.*
*Strada I.G. Duca No. 16*
*(fosta Muzeior)*

DOCTORUL
**R. DAMSKER**
Medic de Spital
Str. Ghica Vodă No. 32
MEDICINA INTERNA
SIFILIS ȘI GENITO-URINARE
între 8—11 și 3—7

**V'ați stricat stomacul ?**
Luați pilule de Slănic


# Actualități ieșene

## De anul nou

Anul nou prilejuește populațiunei veselei noastre urbe, exercitarea unor obiceiuri cât se poate de bizare.

De pildă : o căpățină de porc, frumos înghirlandată, pe o tavă, e preunblată din casă în casă.

Pe la colțuri, indivizi toți în contravenție cu legea vagabondajului, te pândesc cu priviri aride și, pe vremurile astea de criză, te împroașcă în față cu grăunțe de diferite provenințe.

Năravul nostru național, endemic în tot cursul anului, suferă o recrudescență spontană și formidabilă de fiecazi zi întâi de lanuarie. Semioficial numai, și oarecum ascuns, ca o boală de tinerețe, pe care nu o etalezi, dar nici nu te rușinezi prea tare cu ea, de data asta erupe fățiș, obraznic, țanțoș, cu alură de creditor.

La restaurant, hotel, bărbier, cafenea, grupuri de slujbași se închină : „La mulți ani, boerule!“ acompaniindu-și urarea cu un tușit semnificativ.

Poșta, telegraful, telefonul, gardianul de zi și de noapte, amploiatul care ridică gunoiul din curte și cel care-l risipește în stradă, amploiatul dela P. T. T., dela C. F. R., dela S. T. I., dela S. A. P. I., dela A. B. C., dela primărie, dela prefectură, din toate părțile, dau navală.

Și toate acestea, pentru ce ? Pentru... bacșiș ! E un adevărat impozit, nelegiferat, acest bacșiș de Anul nou pe care cei ce se cred în drept să-l capete, îl reclamă cu o impetuozitate și o conștiință a drepturilor lor, de parcă ar fi vorba de o libertate publică amenințată. Și asta de când lumea. O știu din bătrâni. Da aceștia pomenesc în poveștile lor de firfirici și băncuțe.

Pe când în zilele noastre nici vorbă nu e de așa ceva.

Azi trebue să împrți poli și sutare. Și așa îi dai de dimineață până seara u polii, ca să te alegi în schimb cu un teanc de bilețele întemite în versuri, și cari sur monumente de ipocrifie.

Ipocrită este mai ales urarea verbală : „Cele orite“.

Apoi dacă ar fi ce doresc eu să se împlinească, n'aș mai primi scrisorile cu trei zile întârziere, domule de la poștă. Și nici telegramele cu zece ore întârziere, omnul de la telegraf. Și nici ea nu ar costa 8 lei metrul c , și încă puturoasă domnule e la S. A. P. I. Și nici hoții și derbedeii nu s'ar plimba nesuparați, în timp ce mie îmi dispar găinele și lemnele din curte domnule gardian.

*

Dacă n'ar fi decât reprezentanții Statului cari se umble cu colinda, calea, valea. Dar mai sunt și acei ai familiei. Vin și ăștia, vin potop cu toții...

Nepoții cu orezul, finii cu sorcova, verișorii de întâilea, de al doilea, cu ce le iese în cale. Și ei îți urează viață lungă, în timp ce ochișorii lor scotocesc lucrușoarele din casă, și cântăresc buzunarele de sunt umflate, ca să vadă cu ce se vor alege la moștenire și în minte îți numără anii și fac socoteală că prea mare li-e numărul. Iar pentru această mărinimoasă gândire, trebue să-i ghiftuești cu daruri și cu cele mai dulci gustări.

Ah, zi întâi, zi întâi !

Din toate dorințele mele, cea mai vie ar fi ca anul să înceapă.... la *2* Ianuarie !

G. BARU


I. W. C. Schaffhausen | **Ceasornice** | I. W. C. Schaffhausen
**INTERNATIONAL WATCH Co.**
**SCHAFFHAUSEN**
Cel mai bun, frumos, util și preferabil cadou
**La Ceasornicăria PISTINER**
Lăpușneanu 16, Iași

**In seara de 6 Ianuar 1937**
(Bobotează)
va avea loc irevocabil în saloanele Orfelinatului Evreiesc în folosul Spitalului de copii „Dr. L. Ghelerter **BALUL**.

Anul acesta comitetul organizator s'a gândit să ofere publicului ieșan o serată tiroleză și sperăm că tinerele ieșence și ieșeni își vor confecționa pitorestele costume.

Va fi o seară veselă, sălile având aspectul unei grădini din Tirol. Costumele nu sunt obligatoare.

MATESA S. A.
**Materiale tehnice și industriale**
**Iași, Strada Arcu No. 12**
Iași Strada Arcu No. 17
Telefon No. 1095
Compt la cec No. 75.153
**Furnizează din depozit în condițiuni excepționale : Curele de piele și păr de cămilă, Agrafe pentru curele, Țevi de fier negre și galvanizate, Fitinguri armături de bronz și de fontă. — Furtuni și plăci de cauciuc, Chingi de cânepă și cupe ptr. mori, Site de mătase, elvețiene, Pietre de moară originale La Ferte sous Jouarre Franța, Sfoară de manila fabricațiuee Năvodul-Galați, Mașini de morărit de tot felul. Motoare Diesel Rouston Hornsby Lincoln Anglia, Pompe, transmisiuni, etc. Garnituri de asbest, bumbac și cânepă. Plăci de klingerit e'c. etc. etc. etc.**

DOCENT DOCTOR
**GH. PLACINȚIANU**
Chirurg primar
**Boli chirurgicale și de femei**
Cons. 3—5 p. m.
*Aleia Alexandri 5*

**Dr. GANCEVICI**
consultă
**BOLI DE PIEPT**
str. Lăpușneanu No. 19
*Luni, Mercuri și Vineri*
între orele 1—[illegible] p. m

**Cele mai bune Aparate de Radio și Lămpi de Radio sunt fără discuție**
TELEFUNKEN

ANUL XXXIII No. 8924

ABONAMENTE
Lei 350 . . . . pe un an
„ 180 . . . . „ 6 luni
„ 90 . . . . „ 3 luni
„ 35 . . . . „ 1 lună
„ 1500 . Instituții publice

IAȘI STR. LĂPUȘNEANU 37
TELEFOANE:
Redacția No. 1298
Administrația „ 1299
Serv. noapte red. „ 1436
„ „ admin. „ 1567

1 LEU

# OPINIA

Ziar popular cotidian

DUMINICA 3 IANUARIE 193 7

OPINIA
BON
No. 22
Premii gratuite
Seria 69-a

Note

## Fantoma războiului!

*Odată cu răbojul întâmplărilor din anul ce-a trecut, e datina să se încerce deslegarea tainelor anului în care păşim.*

*De aceia. la Anul Nou, cel mai mult au de lucru prezicătorii. Toată lumea e curioasă să afle dinainte, ceia ce o să i se întâmple pe urmă.*

*De aceia şi gazetele se grăbesc să publice părerile cutărei celebre Matalde, sau prezicerile vreunui mare profesor chiromant asupra celor ce vor veni pe capul omenirei.*

*E de observat însă că întotdeauna bilanţul evenimentelor probabil se deschide cu aceiaşi problemă: va fi sau nu război anul acesta?*

*Aceasta-i întrebarea ce preocupă pe fermierul englez ca şi pe samuratul japonez, pe regele conservelor din Los-Angeles. sau pe micul negustor român.*

*Pace sau război?*

*In noaptea de revelion, când stingerea luminei a marcat cu cele câteva secunde de întuneric distanţa dintre moartea lui 1936 şi naşterea lui 1937, fiecare dintre noi a simţit atârnată de-asupra lumii aceiaşi sabie a lui Damocles: războiul!*

*A dat Dumnezeu şi 1936 a trecut, de bine de rău, în pace (ne referim la România): dar cine ştie ce ne rezervă 1937? Cine poate spune ce-o să iasă depildă din măcelul spaniol?*

*Gândurile acestea i-au făcut pe bătrâni ca în clinchetul paharelor de Anul Nou, să audă zăngănitul metalic al măcelului ce-a trecut peste ei; iar pe cei tineri să simtă fiorii unui necunoscut cu perspective sumbre.*

*Şi tot aceste gânduri ne urmăresc zi de zi în activitatea noastră, când stăm cu urechile ciulite la cel mai slab semnal de alarmă.*

*Ultimele zile ale lui 1936 neau fipat mereu:* **„Germania trimite trupe în Spania", „Războiul e iminent". Primejdie în răsărit", etc.**

*Nu pe puţini oameni cu dragoste de muncă i-am văzut desgustaţi de toate, plictisiţi de hărţuiala asta a jocului cu moartea.*

*— „Să muncesc, să lucrez, să adun? Dar la ce bun, când mâine vine potopul?".*

*Nu e de mirare deci că în această încordare, omul găseşte un refugiu în plăsmuirile preziCătoarei...*

*Pentru el mai multă putere de convingere au asigurările lui „Miss Gorella" decât toate discursurile de la Geneva.*

AUREL LEON

Probleme ieşene

## Vreţi să beţi o apă sănătoasă, - iar nu otravă?
### Faceţi cum vă spun eu

In ultima şedinţă a „amicilor Universităţii", s'a discutat chestiunea clorinării apei.

Deşi mai mulţi ziarişti au fost de faţă, totuşi asupra celor ce am spus nu s'a scris un cuvânt; în schimb părerile d-lui dr. Bălteanu etc. au fost pe larg redate.

Profit de ospitalitatea şi de obiectivitatea ziarului „Opinia" pentru a preciza următoarele:

1) Părerea Consiliului de Higienă, în frunte cu d. dr. Bălteanu, e că clorinarea apei e singurul mijloc pentru a împiedica reisbucnirea unei epidemii de tifoidă.

Clorinarea e un termen general; ceiace interesează e *modul cum se face.* Am atras atenţie, la acea şedinţă, că în America clorinarea se face cu acid clorhidric, pe când la noi se face cu Hipochloritul de sodiu sau de Calciu. Care procedeu e superior?

**Proectul cel bun**

Incontestabil că întrebuinţarea acidului clorhidric e singurul procedeu cu adevărat fiziologic şi iată dece:

2) E ştiut lucru că orice substanţă străină organismului nostru, atuncea când e introdusă în corpul nostru, e otrăvitoare. Din aceste substanţe, numai acidul clorhidric e un produs normal al corpului nostru fiind secretat de stomac.

Sucul stomacal, sau gastric, conţine în el acid clorhidric pur, liber. Când mâncăm substanţe organice alimentare, acestea se combină cu acidul clorhidric. E mersul normal al digestiei. Prin urmare, ceiace se petrece între substanţele organice şi acidul clorhidric în stomac, se petrece, între ele, şi în conducta de apă. Nu acelaş lucru putem spune şi despre Hipoclorit. Acesta nu se naşte în corpul nostru.

Acidul clorhidric mai poate fi întrebuinţat şi ca medicament de ex.: Pepsina clorhidrică, sau apă acidulată cu acid clorhidric şi care se administrează holericilor, tocmai pentru acţiunea destructivă asupra microbilor. Nimeni nu s'a gândit să dea bolnavilor, în asemenea cazuri, apă *javelizată* (adică cu hipoclorit).

3) Sunt cel dintâi care a ridicat glasul contra clorinării, *acum 4 ani*, în două şedinţe consecutive ale Consiliului Comunal, după cum am publicat asupra celor desbătute şi două articole în acest ziar. Arătam atuncea că experienţele de laborator dovedeau că hipocloritul este otravă.

Rămâne un fapt bine stabilit: *hipocloritul e otrăvitor.*

4). Tot atuncea am cerut D-rului Bulău să facă o anchetă asupra cazurilor de colită şi asupra numărului bolnavilor de mai şi de rărunchi din oraş, pentru alcătuirea unei statistici ce putea servi la clarificarea chestiunei dacă clorinarea e sau nu dăunătoare sănătăţii noastre.

Dr. Bulău m'a luat în bătaie de joc...

**Clorinarea dăunează sănătatea**

5). Acuma, în şedinţa „Amicilor Universităţii" d-l dr. Popa şi-a exprimat părerea că clorinarea trebuie să fie dăunătoare sănătăţii; şi d-l dr. Tudoran a spus: cam 20 la sută din bolnavii mei, datoresc boala de care sufăr, clorinării apei.

*Prin urmare am avut dreptate* şi dacă se făcea atuncea statistica cerută, aveam azi materialul comparativ necesar să discutăm această problemă.

Din păcate, la noi în ţară, toţi se socot mai cu cap decât ceilalţi.

La ce concluzie ajungem? *Clorinarea apei, aşa cum se face,* **e un atentat la sănătatea cetăţenilor.**

Ce trebuie să facem?

## Datoria cetăţenilor

A mai scrie articole prin ziare, a mai convoca consiliul sanitar, a mai apela la specialişti etc., toate reprezintă numai timp pierdut.

Cetăţenii să facă o întrunire şi să dea două lucruri:

1) Să se dea termen „Societăţii Apelor" ca până la 1 Februarie 1937 să pună la punct clorinarea cu acidul clorhidric.

2) Să se dea termen aceleaşi societăţi ca, începând de la 1 Martie 1937 (odată cu campania de lucru din primavară) să înceapă înlocuirea reţelei din oraş. Pentru această să se convoace inginerii specialişti, iar şedinţele să fie *publice*, pentru a se întocmi *la lumina zilei*—caetul de sarcini, în care să fie studiat cu preciziune noua instalaţie şi costul ei.

Pentru lucrare să se aloheze integral fondul pentru refacerea reţelei, după cum să se solicite un împrumut pentru restul sumei. Lucrarea să se efectueze în 2 ani.

In felul acesta se va stabili şi preţul viitor al apei. Prefer să plătim ceva mai mult, dar să bem în schimb o apă ca lumea, nu otravă. Cel puţin banul ce vom da nu se va arunca pe apă (cazul clorinării), nici nu va intra în buzunarul unora (cazul societăţii apelor).

Atâta timp cât chestiunea apei va rămâne o problemă de ordin politic, de satisfacere materială a partizanilor politici, noi vom bea o apă otrăvită.

*

Dacă Societatea Apelor va refuza propunerea cetăţenilor, ce e de făcut?

Un lucru simplu, simplu de tot. *Absolut toţi, dar toţi, să refuzăm ca de la data fixată, să mai plătim consumul apei,*

Şi să poftească atuncea Societatea să închidă apa pe întreaga reţea.

Vreţi deci să beţi o apă sănătoasă, iar nu otravă?
Faceţi cum vă spun eu.

**Dr. N. L. COSMOVICI**

## Flacăra nupţială

Conform unui vechi şi duios obicei, prinţul Bernhard, — logodnicul prinţesei Iuliana (moştenitoarea tronului Olandei), — a ridicat în centrul oraşului Haga, un altar prevăzut cu o urnă unde arde un foc permanent. Este flacăra simbolică, în onoarea miresei, — flacără ce va pâlpâi până în ziua de 7 Ianuar a. c. când va avea loc nunta perechei princiare.

DISCUŢII

## Tragedia bisericii din Spania

Mişcările vieţii sociale, din epoca postbelieă, au fost urmate, în majoritatea cazurilor, de mari perturbări şi aversiuni faţă de Biserica creştină, indiferent de confesiunea ce-o reprezinta. Nebunia veacului apocaliptic a întunecat mintea leaderilor care se pretind mari reformatori ai omenirii pe care vor s'o „fericească" prin soluţiuni grozave aplicate pe calea teroarei sau a dstrugerii. Bătrâna civilizaţie europeană este culcată la pământ, trecută prin purgatoriul focului pustitor ce preface totul în cenuşă şi fum, din care ruină va răsări mizerii şi periciune, înglodând, pentru sute de ani, generaţii întregi.

Se caută să se răstălmăcească, în parte, realitatea crudă a acestor evenimente crâncene şi dureroase prin ăceea că, mai ales în Spania, fanatismul intransigent al catolicismului, sprijinit de monarhie, ar fi forţat ca starea de lucruri s'ajungă în faza actuală, Se mai invoacă redeşteptarea momentelor inchizitoriale ale vremurilor Evului mediu, când tribunalele şi instrumentările călugărilor excesivi şi abuzivi, au comis greşeli de neiertat care, acum, îşi cer răzbunarea cu vârf şi îndesat.

Se mai spune că biserica spaniolă ar fi stăpânit, până-acum, latifundii şi alte bogăţii, pe când ţăranii, de pe domeniile mânăstireşti, s'ar fi zvârcolit în braţele sărăciei şi analfabetismului. Şi câte argumentări, de felul acesta. n'au fost şi nu-s înşirate cu ajutorul cărora se încearcă justificarea atrocităţilor şi pângăririlor cunoscute.

Cu toate aceste prezumţii, din care unele, poate, c'ar fi verosimile, noi, ca cronicari imparţiali, vom căuta să cercetăm antecedentele vieţii şi activităţii bisericeşti din Spania, să le punem în legătură cu starea politică şi socială a poporului şi să vedem cum stau lucrurile în realitatea lor obiectivă.

*

In primul congres al *Actiunii catollce din Spania,* ţinut la Madrid în 1929, se relatează o activitate agrară şi muncitorească cu sprijinul bisericii care a acordat 19 mil. pesetas easelor rurale şi sindicatelor pentru seminţe, locuinţe, plantaţii de duzi, canaluri de

(Continuarea în pag. 2-a)

## Din toată lumea

### Preziceri

*Printre numeroasele preziceri făcute cu prilejul Anului Nou, este şi una privitoare la amorezaţi.*

*Se precizează astfel că anul 1937 va sta sub semnul Lunei,—iar semnul acesta este aducător de certuri. Şi prin urmare, amorezaţii, influenţaţi de obicei de lumina Lunii, se vor certa în tot cursul anului în care am intrat.*

*Socoteala aceasta a domnilor astrologi o fi având tâlcul ei. Insă obişnuit amorezat i se ceartă, apoi se împacă, şi iar se ceartă;... până când se întâmplă de se căsătoresc; şi atunci cearta devine temeinică!*

### 30.000 lei pentru un trandafir...

La New-York s'a judecat un interesant proces, între fiul preşedintelui Roosevelt şi un modest horticultor.

Procesul s'a terminat cu condamnarea tânărului Roosevelt. Şi iată pentru ce:

Intr'o zi, plimbându-se prin serele unui grădinar, la un moment dat, logodnica care îl însoţia căzu în extaz în faţa unui frumos trandafir. Junele Roosevelt culese floarea şi o oferi logodnicei sale.

A doua zi, corespondenţa îi aduse o notă a grădinarului care pretindea 200 dolari. Deşi fiul Prezidentului Statelor-Unite,—tânărul găsi că suma (30.000 lei!) era prea exagerată şi refuză plata. De-aici proces.

In faţa judecătorului, horticultorul a demonstrat că pentru întreţinerea trandafirului a cheltuit mult timp şi osteneală.

Tribunalul apreciind, l-a condamnat pe d. Roosevelt la plata sumei de 200 dolari...

### Cine buzunăreşte mai repede

La Philadelphia (America) s'a desfăşurat zilele trecute un concurs care întrece în originalitate până şi cele mai năstruşnice americanisme.

Era vorba ca un număr de femei măritate să cotrobăiască prin buzunările unui pardesiu bărbătesc. în scop de a găsi scrisori sau alte documente compromiţătoare.

Aceia care buzunăria pardesiul, cu cea mai mare repeziciune, trebuia să câştige concursul...

D-na Jessie Brown a uimit juriul prin rapiditatea şi îndemânarea cu care a procedat la cercetarea pardesiului. Ea a fost declarată câştigătoarea concursului.

Dl. Brown, soţul acestei femei, are toate motivele să fie prudent...

### Muzica şi dobitoacele...

Fermierul John Stiwson din localitatea Welhowstone (Anglia) a făcut decurind o interesantă experienţă.

Intr'un staul cu vite, fermierul a introdus un patefon electric. S'a constatat că în timp ce aparatul cânta, dobitoacele manifestau anumite... sentimente.

Depildă, la un vals de Strauss, boii au devenit veseli, dând semne de vădită mulţumire. Când s'a executat o simfonie de Schubert, animalele s'au schimbat subit, sub impresia unei tristeţi şi melancolii covârşitoare...

In general s'a observat că cireada „nu înghite" muzică modernă sau sgomotoasă.

Astfel în timpul unei „carioce" sau tarantele cu zurgălăi, dobitoacele dădeau semne de...rebeliune...

In schimb, animalele apreciau cum se cuvine operele marilor clasici ai muzicei.

### Pregătirile războinice

In Anglia se fac o serie de experienţe, pentru a stabili foloasele care se pot trage din întrebuinţarea în timp de război, a unui proectil de artilerie, care produce nori artificiali.

Acest proectil este încărcat cu o substanţă chimică—recent descoperită, care prin ardere produce un fum gros—putând astfel camufla trupele.

Pe marginea noului:

## „Cod penal Regele Carol II"
### Tehnica = Reabilitarea

I

de IOAN MIHAIL
Doctorand în drept

Noul cod penal a intrat în vigoare. După cum s'a accentuat în diferite ziare. se observă o ciudată lipsă de publicitate a dispoziţiilor noi, din această legiuire de mare importanţă. O legiuire nouă şi mai ales una penală. privativă de drepturi şi libertăţi, interesează în cel mai înalt grad toate straturile sociale şi deaceia bine s'a spus că „noul cod are nevoie de reclamă".

Această lipsă de publicitate, are şi o altă latură, să-i zic aşa, tragi-comică, fiind fără număr unii care tremură la ştirea că un nou regim penal ne stăpâneşte şi conduce purtările.

In afară de câteva articole scrise de persoane autorizate în diverse ziare, au fost date publicităţii mai multe lucrări, din care, cotez pe cea mai bine documentată—în limita posibilităţii—, dat fiind faptul că noul cod nu are nici doctrină şi nici jurisprudenţă: „Codul Penal Regele Carol II", explicat de d-nii Const. Viforeanu, Eugen Petit şi N, Ianoviceanu. *)

In cele două-trei articole ce le voi scrie în ziarul „Opinia", mă voi servi în mare parte de explicaţiile suscrişilor autori, căutând să aduc o slabă lumină în noile instituţii ale codului.

**Tehnica**

Noul cod penal cuprinde 603 articole, (spre deosebire de cel vechiu, care are numai 400 art. Materia este divizată în 4 cărţi.

In general legiuitorul modern a fost preocupat de grija unei mai bune împărţiri a materiei, neuitând în acelaşi timp că, în articolele acestui nou codice trebuia să cuprindă dispoziţii ce existau numai în legiuirile din provinciile alipite, dispoziţii care combinate cu cele ale vechiului regat, au avut darul să ducă la unificarea legislativă-penală, pe întreg teritoriul ţării.

Legiuitorul modern introduce distincţiunea între pedepsele de drept comun şi cele politice. imitând legislaţia franceză. In materie de drept comun a înlocuit pedeapsa recluziunii cu o pedeapsă nouă, luată din legislaţia ungară din Ardeal: temniţa grea dela 3 ani-20 ani (art 22).

In materie politică, pentru faptele calificate de crimă, e o singură pedeapsă (în denumirea ei),, tripartită însă, în ce priveşte gradaţia:

1) Detenţia grea pe viaţă.

2) Detenţia grea dela 5-25 ani şi

3) Detenţia riguroasă dela 3—20 ani (art. 22).

Aceste pedepse sunt deasemeni luate din sistemul de penalizare din Ardeal.

Legiuitorul menţine aceeaşi distincţie şi între delicte, calificându-le în delicte de drept comun şi delicte politice (penalizate cu detenţia simplă dela o lună—12 ani, sau cu amenda dela 2000—20.000 lei).

In tehnica noului cod găsim una din cele mai principale inovaţii, a cărei lipsă se simţea de mult timp, dar care va întâmpina dificultăţi în executarea ei. E vorba de măsurile de siguranţă, cărora legiuitorul le consacră 20 crt.

(art. 70—91)—Dat fiind importanţa lor, ar merita să mă ocup de ele într'un articol special, dar întru'cât cuprind multe chestiuni de amănunt, voi expune numai principiile de bază.

Inovaţie a noului cod, aceste măsuri, mai mult sau mai puţin extra-judiciare, constituesc o „punere în gardă" a societăţii împotriva indivizilor în stare de a comite o infracţiune, ele pronunţându-se fie ca o anexă la o pedeapsă principală, fie singure (art. 72 pentru cei alienaţi).

Măsurile de siguranţă sunt aplicate indivizilor care au o dublă caracterizare: predispoziţia la infracţiune (dat fiind mediul social vitios, hereditatea, idiosineresia etc.) şi insensibilitatea în faţa represiunii.

Aceste măsuri, în unele cazuri „demi-pedepse" sunt:

1) Privative de libertate: internarea în ospiciu, în institute sociale, case de corecţie etc.

2) Restrictive de libertate: „interdiction de séjour" pentru anumite localităţi.

Patrimoniale: confirmarea specială, cauţiunea de bună purtare, închiderea localului etc.

Cu acest capital nou legiuitorul a umplut un gol simţitor, perfecţionând în acelaşi timp tehnica penală, prin luarea de măsuri speciale o formează trecerea dela un regim de libertate la unul strict penitenciar.

**Reabilitarea**

După aceste consideraţiuni

(Continuarea în pagina 2-a)

*) Editura „Adevărul" 300 lei.

Singurul magazin care menține PREȚURI EFTINE este „GHEMUL ROȘ“
FRAȚII ROSENFELD — Str. Cuza Vodă No. 58
Tricotage, Rochii complecte, Veste, Pulovere, Fulare, Flanele și Chiloți de lână, Ciorapi de lână, Mănuși etc.
ELEGANTE, MODERNE, FINE ȘI EFTINE

Galoși și Șoșoni cu jumătate preț vinde TEGRA Cuza-Vodă Nr. 69

## Lămurire

Sindicatul Muncitorilor Grafici cât și Soc. „Unirea“ a lucrătorilor tipografi din Iași, aduc la cunoștința publicului ieșan că balul din 6 Ianuarie de la Sfatul Negustoresc nu este organizat de lucrătorii tipografi; și că nu există în Iași nici o Societate a Artelor Grafice, în afară de cele mai sus numite.

*Comitetul Sind. Muncitorilor Grafici și Soc. „Unirea“*

Mai tânără în fiecare dimineață

ASTĂ SEARĂ

Aplicați Crema Tokalon, nutriment pentru piele, culoarea roză, care conține Biocel—uimitoarea descoperire a Profesorului Dr. Stejskal de la Universitatea din Viena. Acest element vital al celulelor este obținut din animale tinere, alese cu îngrijire. Știința știe acum, că pierderea acestui element natural din piele, cauzează sbârciturile. Crema Tokalon, Biocel, aliment pentru piele, îl redă pielei în timp ce dormiți și reface pielea netedă, mlădioasă și tânără.

MÂINE DIMINEAȚĂ

Uitați-vă cu cât pielea Dv. e mai fragedă și mai netedă chiar după prima aplicare. După puține zile sbârciturile încep să dispară. După o săptămână arătați cu ani mai tânără. Dimineața aplicați Crema Tokalon, culoarea albă (neunsuroasă), celebra Cremă de Paris. Ea face să dispară cosurile, face pielea moale, netedă și albă. Femei de 50 de ani pot căpăta un ten frumos de care ar fi mândră orice fată tânără. Se garantează deplin succes, altfel se restituie banii.

De vânzare la toate farmaciile, drogheriile și parfumeriile din țară.

Ați gustat?

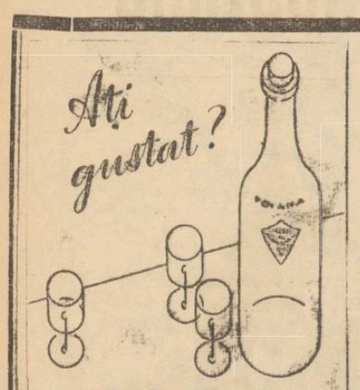

Viile Poiana Schitului
Bucium—Iași
Deposit de desfacere
I. C. Brătianu 129
alături de Farmacia Racovițăj
Deschis la orice oră.
ALBA de POIANA-SCHITULUI Bucium-Iași

MUȘTAR CU MUST
(DIN RECOLTA NOUĂ)
S'A PUS IN VANZARE LA PRINCIPALELE BACANII ȘI MAGAZINE DE MEZELURI
Dep. G-ral Farmacia Werner-Iași

Cu un ochiu la calitatea vinurilor
Și cu altul la prețurile foarte reduse
Pentru Sf. Sărbători la renumitul local de vinuri alese vechi și noi
IANCU SOLOMON Cucu 42
veți găsi un raion special de vinuri garantate naturale cu preț unic. In loc de lei 24 litrul numai lei 16 litrul de vin vechiu, pe gustate. Salon special familiar pentru banchete și revelion.
Tot felul de mezeluri alese găsiți numai la bodega IANCU SOLOMON, CUCU 42.

Ai cercat Testa?
CEL MAI ACTIV ANTINEVRALGIC
LA FARMACII ȘI DROGHERII

NUMAI PREPARATELE CU
UNT de PEȘTE PUR MEDICINAL
sunt folositoare.
Nu vă încredeți în surogate așa zise DIN unt de pește
Cereți preparatele
Unt de Pește Iodoferat Werner
recunoscute de autoritățile sanitare și de zeci de generații de copii și adulți, ca cele mai folositoare.
Depozitul principal FARMACIA WERNER IAȘI
2

Sezoni Galoși Quadrat Riga

reumatisme lumbago combate noval

Liceul Comercial de Băeți „Gh. Gh. Mârzescu“ Iași

CONVOCARE

Se aduce la cunoștința părinților elevilor acestui liceu că sunt convocați în adunare generală extra-ordinară Duminică 10 Ianuarie 1937, ora 10 a. m. in localul liceului din str. V. Alexandri 7, la ordinea de zi fiind:

1) Alegerea a doi membri în comitetul școlar și a unui membru în comisia de cenzori, cont. art. 58, 59, 60 din Legea Comitetelor Școlare, publicată în M. O. Nr. 78 din 24 Iulie 1919.

Dacă la prima adunare nu se vor întruni numărul legal de membri, a doua adunare va avea loc Duminică 17 Ianuarie 1937, ora 10 a. m. cu orice număr de membri.

Președintele Comitetului,
ss. I. Botez, Prof. Univ.
Secretarul Comitetului
Director, ss. N. Martiniuc

V'ați stricat stomacul? Luați pilule de Slănic

CINEMA SIDOLI
Astăzi și în zilele următoare
De la ora 3 fără întrerupere până la 12 jum. 2 mari filme
2 mari premiere cu prețurile cele mai reduse
— Un film magnitic —
In serviciul secret
cu minunata KAY FRANCIS și LESLIE HOVARD
Un film a cărui succes epocal va marca o dată memorabilă în istorin cinematografică.
Al doilea film
Omul cu 2 fețe
cu fenomenalul tragedian Edward Robinson
Complectare: JURNAL SONOR CENTURY

DOCENT DOCTOR
GH. PLACINȚIANU
Chirurg primar
Boli chirurgicale și de femei
Cons. 3—5 p. m.
*Aleia Alexandri 5*

V'ați intoxicat? Luați îndată Pilule de Slănic

## Tragedia bisericii din Spania

(Continuarea din pag. I-a)

irigație. Apoi, au fost organizate; 22 cursuri de instrucțiune religioasă, 19 școli primare, 14 școli serale, 15 cercuri de studii, 48 biblioteci ambulante, 10 școli profesionale, 6 cantine școlare, 3 ateliere. 13 case pentru înzestrarea fetelor sărace, 3 cooperative, etc.

In total s'au cheltuit 1.820.881 pesetas.

S'a demascat, cu acest prilej, *progresul imoralității publice*. In 1927 au fost tipărite *4 mil.* exemplare romane pornografice, iar în 1928 mai mult de *12 mil.* exemplare.

S'a criticat art. 42 din codul civil spaniol care recunoaște două feluri de căsătorii, civilă și religioasă, nespecificându-se condițiile care trebuesc împlinite de acei care voiesc să contracteze căsătoria civilă.

Cardinalul Segura, primatul Spaniei rezumând lucrările efectuate în congres, a stabilit să se combată următoarele plăgi sociale: *profanarea sărbătorilor, imoralitatea luxului și a îmbrăcămintei sumare la femei, spectacolele și blasfemiile, ignoranța religioasă, presa rea, bolșevismul. spiritul revoluționar și comunismul, sărăcia, jocul de cărți, vagabondajul, disprețul pentru religiune, prostituția minorelor.*

Nu-i mai puțin adevărat că, deaproape un sfert de veac, se simțea în Spania o apăsare anticlericală, catolicismul întâlnind, din ce'n ce mai mult, adversari sau indiferenți în viața socială și'n cea intelectuală. Mai ales moravurile deveneau, pe zi ce trecea, tot mai rele: *spectacolele imorale, publicațiunile pornografice și chiar propagandă neo-maltusiană* nu întâlniau, în viața publică, nicio forță de rezisteuță.

Masele muncitorești erau adesea ostile catolicismului, iar masele țărănești, mai credincioase tradițiunilor dar ignorante'n materie de religiune, nu erau în stare să le apere. Deci congresul amintit a cerut catolicismului să fie cu totul altăceva decât o religiune de stat, adică să intervină cu propria-i virtute în toate manifestările mari ale activității naționale, iar credincioșii să colaboreze cu păstorii lor la opera neapărată de apostolat.

Este adevărat că operele, sociale, în mediul agricol, erau în plin avânt, fiind conduse de oameni nsuflețiți pentru apostolat, la care se adăuga idealul practic creștin.

Centrele industriale, dimpotriva, prezentau un teren favorabil propagandei antisociale și anticreștine.

Acțiunea catolică a femeii urmărea opera utilă pentru păstrarea frumoaselor tradițiuni familiare ale burgheziei, pe când centrele muncitorești suferiau ravagiile neomalturianismului:

Tineretul catolic și asociațiile părinților de familii începuseră să activeze în domeniul educației, ajungând la rezultate destul de practice, în vederea formării viitorilor cetățeni.

Toate aceste intreprinderi și activități n'aveau alt scop de cât să mențină, în Spania, suveranitatea spirituală a lui Hristos, dar cari, însă, s'a izbit de mari neajunsuri și obstacole ce-au adus haosul și pustiirea de astăzi.

In rândurile de mai sus, am urmărit să arătăm că biserica catolică din Spania n'a rămas așa de străină și impasibilă față de complicațiunile vieții sociale și, în limita posibilității, a căutat să le remedieze. Dacă n'a putut în totul, desigur că sunt și alți vinovați. Cu alt prilej, vom mai stărui asupra acestei chestiuni.

Pr. Ec.
*Cornelu M, Grumăzescu*
profesor secundar

## Un poet evreu-polonez

### Zische Bagisch

Zische Bagisch este un poet dotat cu un talent multilateral, care merge pe un drum sparte în poezia evreiască eliberată de forme și legi învechite. Primele sale poezii apărute cu câțiva ani în urmă în diferite reviste literare din Polonia, au dovedit că Bagisch face parte dintre acei cari nu se suie în lună pentru a visa, fiindcă realitatea e crudă și banală. Bagisch care s'a născut în orașul industrial Lodz, printre acei cari stau în umbra vieții, nu putea dovedi un adept al romantismului.

Dela anul 1930 până în anul 1934, Bagisch a trăit în Bruxelles. Orașul belgian a avut o influență covârșitoară asupra intuiției și crezului poetului. Dela primul său volum de poezie apărut în 1931 în Bruxelles până la „Cântecul negrilor“ (traduceri) apărut recent în București, Bagisch a vădit stăpânirea meșteșugului poeziei.

Volumul său „Învățați-vă să iubiți viața“ a făcut vâlvă în lumea literară.

Aici Bagisch este cântărețul vieții pe care a trăit-o intens.

Tipul pe care il reliefează este vagabondul dotat cu virtuți și pe care își bate joc de dogme absurde și minciuni convenționale. Dar Bagisch nu este numai un pictor bun, ci și un analist desăvârșit al caractelor pe care le descrie.

H. SEGALOVICI

Dece preferăm Crema „Mon ten“ ?
Crema „Mon ten“ nu conține substanțe vătămătoare.
Crema „Mon ten“ redă tenului albeața și catifelarea naturală.
Crema „Mon ten“ topește pistrui și petele.— Incercați odată și o veți păstra pt. totdeauna.
Cereți la drogherii și parfumerii.

## A intrat în vigoare noul cod penal

Cu începere de astăzi, afacerile judiciare vor fi analizate prin prizma dispozițiunilor noului cod penal.

Corpul judecătoresc ieșan, corp de magistrați selecți, în conferințele avute în ultimile săptămâni, s'a pus la curent cu noua lege, și poate fi pentru toți o chezășie, că noul cod va căpăta o bună aplicare și o logică interpretare.

Personalul auxiliar al justiției, funcționarii judecătorești, au analizat și ei în comun noua procedură penală, așa că e sigur că justiția ieșană nu va fi de loc stingherită de modificările multe și importante, aduse de noul cod penal.

Conform nouei legi, cu începere de azi intră în funcțiune o nouă instanță judecătorească: Tribunalul pentru minori.

Cu conducerea acestei secțiuni a fost însărcinat distinsul magistrat d. Traian Scriban. Noua instanță va funcționa în localul Corpului portăreilor, care-și va concentra birourile.

Tribunalul pentru minori va judeca toate delictele săvârșite de delicvenții sub 20 de ani.

Z. Dessmond

Voci din public

## La sate se simte nevoia monedei divizionare

S'a anunțat o nouă emisiune de monedă, a 100 și 50 lei.

Pentru cei cari nu putem strânge și măsurăm banul până la centimă spre a ne amăgi nevoile, apariția noilor munede face să ne întrebăm: de ce lipsește moneda divizionară? Nu știm ce legi financiare sau interese, opresc ca leul nostru să aibă centimele în circulație,

Și trebuesc la pâine, și la toate articolele de primă nevoe. Mergi la prăvălie să cumperi ceva și aceasta mai ales la sate, vrând, nevrând mănânci două acadele — 50 bani n'ai cum a-i pune în buzunar. Așa se întâmplă la gaz, la sare, etc.

Este nevoie deci de monedă divizionară. Dar această monedă e chemată să joace și alt rol pe lângă cel comercial —acela de a cultiva spiritul de economisire.

Se spune și spun și străini. că suntem un popor risipitor. De ce oare n'am căuia să înlăturăm cauzele cari ne constrâng la risipire?

Vorbim în școală copiilor de „ziua economiei“ de case de economie. de economia individuală a „pușculițelor“.

Oare n'ar putea acești copii să strângă mai mult spre folositoare deprindere, dacă ar exista piesele de 50 și 25 bani.

Acestea întreține viața cooperativelor școlare, alcătuesc depuneri la casele de economie și fac, sunet în pușculiță.

Iată de ce moneda divizionară trebue să apară spre a întări prin desvoltarea spiritului de economie, rezistența cetățănească contra crizelor și a creia mijloacele realizării civilizației române.

CONST, C. LUPU
Covasna

Pilulele de Slănic: purgativul ce nu face dureri.

## „Cod penal Regele Carol II“

*(Continuarea din pagina I-a)*

generale asupra noului cod și mai ales a tehnicei ce o inaugurează, trece la una din cele mai fericite inovații ale codului Regele Carol II: „Reabilitare“.

Sub regimul codului vechi, această reintoarcere la viață a unui condamnat, nu există. Singur codul de comerț prevede la noi posibilitatea unei reabilitări pentru comerciantul falit. Sub codul penal vechi, acel ce odată condamnat și-a executat pedeapsa rămâne pentru toată viața lui un „pușcăriaș“. In cazul dureros al erorilor judiciare, cel condamnat pe nedrept, nu putea prin nimic să se mai ridice în ochii concetățenilor, cu toată nevinovăția lui.

Codul nou dă posibilitate oricărui condamnat să se ridice dintre acei „paria“ ai varietății.

Prin desființarea așa zisei „Moartea civilă“, condamnatul este stimulat să se corijeze. Până astăzi—la noi dacă nu putea beneficia de avantajele unei amnistii, mai înainte de executarea pedepsei, infractorul era după ispășire un înlierat. care nemaiavând moralicește nimic de pierdut, lua calea răutăților, devenind un recidivist incorigibil.

Prin reabilitarea care se acordă individual pe cale judecătorească (art. 175), se șterge pentru viitor pedeapsa, rămânând existența ei pentru trecut. Odată cu pedeapsa principală, încetează și pedepsele accesorii și complimentare.

In cazul eliberării unui certificat după cazierul judiciar, el nu va mai conține nici o mențiune despre condamnare.

O primă condițiune esențială, pentru ca reabilitarea să poată fi acordată este ca cel ce o solicită să fi executat pedeapsa, sau să se fi împlinit termenul de prescripțiunea pedepsei.

2) Solicitantul să nu fie recidivist.

3) Condamnatul să fi avut o purtare bună.

4) Să aibă mijloace oneste de existență.

Art. 176 prevede că reabilitarea poate fi cerută după expirarea a 10 ani pentru pedepse criminale, după 5 ani pentru delicte mai mari de 5 ani și după 3 ani pentru delictele cu o penalizare mai mică de 5 ani și pentru amendă.

Reabilitarea poate fi revocaiă dacă se descopnre că cel reabilitat mai suferise o altă condamnațiune pentru crimă sau delicte (art. 17).

Reabilitarea e o măsură civilizată a legăturilor moderne, dând posibilitate infractorilor ocazionali să-și șteargă pata unei condamnări, având astfel putința să-și continue o viață onestă, sdruncinată temporar de un gest impulsiv sau de o întâmplare absurdă.

Ioan Mihail
D-rand în Drept

P. S. In articolul următor: Liberațiunea condițională. Suspendarea execuțiunii pedepselor. Tribunalele de minori.

*Ați încărunțit? „Pigmentol“ vă redă culoarea naturală a părului.*
*Depozit: Farmacia Pollak*
*Str. Ștefan cel Mare. Telefon 235*

Cinema Roxy - Astăsi până Duminică inclusiv
Două premiere la Iași de o reală valoare artistică
Martha Eggert în Regina valsului
Al doilea film
Charlie Chan în Casa Stafiilor

**Gospodine**

Incercați numai odată
Nu veți mai folosi altul
niciodată decât

**„PRIM"**

**Curățitor de metale**

x **Tenul iritat de vânt și de soare** se înfrumusețează repede și admirabil întrebuințând **Crema Miraculoasă** preparatul Farmaciei Dr. A. Ratianu Iași, str. Cuza Vodă 48.

Această minunată cremă albește și catifelează pielea, distrugând petele și coșurile de pe obraz. Se trimite contra ramburs ori unde se cere.


# Marele spital al asigurărilor sociale va fi construit în str. Carol

## Un spital ultra-modern pentru Moldova și Basarabia

Mulțumită stăruințelor neobosite ale d-lui Vasile Arseni, președintele Casei de asigurări, și concursului dat de d. ministru Nistor, Iamandi și Iancu Zipa, deputat, marele spital al asiguraților din Iași este fapt împlinit.

Locul din strada Carol a fost cumpărat și lucrările de construcție vor începe la 1 Martie. In acest scop d. C. Ionescu, arhitectul șef al Casei centrale, a plecat la Berlin și Paris, pentru a vizita ultimele spitale construite acolo, în dorința sa ca spitalul din Iași să fie cât mai perfect.

Spitalul va cuprinde 3 etaje, cu ascensore puternice, pentru transportul bolnavilor.

Acest spital va cuprinde 3 mari secțiuni chirurgicale, maternitate și ortopedie. Se vor putea adăposti 200 bolnavi din Moldova și Basarabia.

Pentru organizarea secțiilor, Centrala asigurărilor a delegat doi medici din București și pe d-nii d-ri Gheorghiu, Plăcințeanu și Enescu din Iași.

Fiecare secție va avea o terasă la soare pentru bolnavii în convalescență. Intregul spital va fi înconjurat de un parc imens.

In cursul lunei Februarie se va ține licitație pentru construcție. Vor putea concura și arhitecți din alte orașe, — dar *meseriașii și muncitorii vor fi recrutați numai din Iași,*

Zidăria și acoperământul vor fi gata în vară, — celelalte lucrări urmând a fi executate în timpul iernei viitoare.

DAN

# Mânăstirea Bistrița, veche ctitorie domnească

## cere restituirea averii secularizate

**Se știe că d. ministru V. Iamandi intenționează a reinzestra mânăstirile moldovenești, mai ales acele locașuri care au avut un rol important în viața bisericească și culturalnațională.**

Printre monastirile care se vor bucura de înălțuirea planului d-lui Iamandi, figurează Agapia, Varatec, Vorona și alte locașuri monahale din Moldova.

Mai sânt însă multe mânăstiri, care au fost omise, — mânăstiri înălțate de Voevozi moldoveni și înzestrate în trecut de boeri și de norodul credincios, care apoi mai târziu au fost sărăcite prin secularizare.

E cazul M-lor Bistrița și Pângărați, — prima ctitorie a Domnitoru'ui Alexandru cel Bun; iar a doua ctitoria Voevodului Lăpușneanul.

M-rea Pângărați — după cum am relatat într'un reportaj anterior — a ajuns grajd de vite; iar vestitul locaș monahal de pe valea Bistriței, din lipsă de îngrijire, și-a pierdut mult din strălucirea de altă dată.

Părintele Ghenadie un vrednic monah care de mai bine de 25 de ani este stareț al M-rei Bistrița, se străduește să dea o îngrijire mai acătării locașulu'; dar nevoile sânt prea mari față de anemicile venituri ale monastirii.

Sf. Sa auzind de proectul d-lui ministru Victor Iamandi, a venit la Iași în audiență la IPS. Mitropolit Nicodem,

Părintele Ghenadie l-a pus în cunoștință pe chiriarhul Moldovei asupra drep'urilor ce le are M-rea Bistrița.

Pentruca M-rea să fie acum îngrijită mai ca lumea, starețul într'un memoriu înaintat IPS. cere ca Statul să-i redea vatra înconjurătoare.

Părintele Ghenadie amintește și de vizita ce a făcut-o M. S. Regele la M-rea Bistrița, cu prilejul reînhumării osemintelor Domnitorului Alexandu cel Bun.

Suveranul s'a interesat de nevoile locașului și adresându-se d-lui Dimitrie Gusti, pe atunci ministru al instrucțiunei i-a spus:

— „Ar trebui ca aceste monastiri, relicve scumpe ale trecutului nostru, să aibă o îngrijire mai bună".

Și părintele Ghenadie nădăjduește că prin proectul d-lui Iamandi, Monastirea Bistrița să reintre în posesia unei părți din avere.

Sf. Sa va înainta un memoriu și către M. S. Regele.

GR. SPIRU

# Cartea originală a unei basarabence

## închinată ducelui de Windsor

D-na Elisabeta Eliade din orașul Bălți (cu pseudonimul literar Lotis Do'enga), a scris o carte despre drama dela Mayerling în comparație cu romanul de dragoste al exregelui Eduard (ducele de Windsor) cu d-na Simpson.

D-na Eliade susține dreptul Suveranilor la o viață sentimentală liberă și a dedicat cartea ducelui de Windsor.

Opera a fost tradusă chiar de către autoare în limba franceză și va fi trimisă unei edituri din America, pentru a fi publicată în englezește.

Interesant de remarcat este că d-na Elisabeta Eliade are o frapantă asemănare fizică cu d-na Simpson!


*Contra bătăturilor, singurul preparat cu adevărat eficace: „Coricol".*

*Depozit: Farmacia Pollak*
*Str. Ștefan cel Mare. Telefon 235*


*x Dacă aparențele nu ne înșeală din nou—iar sezonul de iarnă a început într'adevăr—vom avea însfârșit și câte-va zile de patinaj la Strand.*

*Vom avea și muzică militară și bufet încălzit și garderobă—și voioșia de altă dată — dacă cumva soarele nu-și va pierde din nou socotelele!*

*In ori ce caz, înainte de a porni spre Strand, consultați indicatorul luminos—din Piața Uniri - în fața farmaciei „Werner": „PATINAJ la STRAND".*


**Pentru cadouri:**

O poșetă elegantă, o pereche mănuși fine de piele, lingerie de de mătasă Charmeusă de damă

**sunt cadourile preferate ale doamnelor**

*O eșarfă de mătasă, o cravată frumoasă*

**preferă orice domn**

găsiți cu prețuri convenabile la **Mag. Ghem**

STR. ȘTEFAN CEL MARE 2 (lângă Frații Hirschensohn)


# Serbarea Datinelor

## la Manufactura de tutun

Pentru reînvierea și cinstirea străbunelor noastre datine, din inițiativa unui grup de funcționari ai Manufacturei C. A. M. s'a organizat o frumoasă serbare a datinelor, sub patronajul d-lui ing. șef, Mihalache directorul acestei Manufacturi.

In sala de festivități frumos ornată cu brad, pe scena căreia se afla și tradiționalul pom de Crăciun încărcat cu atâtea daruri, au participat pe lângă întreg porsonalul fabricei și d-nii: Gh. Ciurea insp. muncii, pr. Cezar Vuza, pr. I. Țincoca, ing. Ioan Iosif, sub dir. Manufacturei, ing. Gavriliu, Niculescu V., Zarifopol H., Pascu V., Gr. Crețu, Costișanu cu d-na, Lt. Bratu și d-rele: Kupfer, Aneta și Maricica Constantinescu, Elena Popovici, Eug. Loghin, etc.

Programul a început cu un cuvânt de deschidere, ținut de d. ing. Mihalache ale cărui prime cuvinte se îndreaptă către M. S. Regele Carol, sala ovaționează, în timp ce Muzica Regt. 2 A. c. a. intonează Imnul Regal.

Urmează conferința pr. Cezar Vuza „Despre datinele străbune".

A fost o revelație pentru publicul asistent, corul bărbătesc format din cele mai valoroase elemente ale Academiei de Muzică, de sub conducerea tânărului dirijor Sergiu Papetchi.

In partea II-a a programului s'a reprezentat în interpretarea d-lui Costișanu și a d-rei Giurgiuveanu piesa „Moș Crăciun".

A urmat gustarea tradițională la care a luat parte întreg personalul fabricei, în frunte cu directorul ei, d. Mihalache. Primul toast a fost ridicat de d-sa pentru M. S. Regele Carol II-lea.

Apoi preot I. Țincoca a toastat pentru d. ing. Mihalache.

Un fapt demn de relevat este și inițiativa d-lui ing. șef Mihalache de a împărți la 67 de copii ai lucrătorilor și pensionarilor saraci ai fabricei, îmbrăcăminte, încălțări și anume: 57 copii îmbrăcați de Manufactura și 10 copii îmbracați de Sindicatul lucrătorilor dela această Manufactură.

LĂZĂRESCU CIUREA

## Fiți miloși cu stomacul Dv.!

Dacă din întâmplare, cândva de obosiți stomacul Dvs., o mică doză de Magnesia Bisurata în puțină apă va face să dispară, în trei minute, toate inconvenientele unei digestii greoaie. Fie că-i vorba de arsuri la stomac, de senzații de acreală, de grețuri, de gaze sau de somnolență, Magnesia Bisurata,—anti-acidul prin excelență,—alină imediat. Mulțumită ei veți putea mânca toate mâncărurile Dv. preferate fără teamă de dureri digestive.

De vânzare la toate farmaciile și drogueriile, cu prețul de lei 75, sau în formatul mare economic, cu lei 110.

## Corespondență poștală și telegrafică

Direcțiunea Generală a poștelor aduce la cunoștința publicului că, foarte multe scrisori nu se pot preda la destinație din cauza că n'au complecte, sau nu li s'au aplicat în mod suficient timbrele poștale și de aviație conform traficului. Cum cu ocazia sărbătorilor corespondența poștală se înmulțise, este în interesul general ca adresa și timbrarea scrisorilor, coletelor, mandatelor, telegramelor etc. să fie cât mai complecte, iar pentru cele destinate în Capitală să se menționeze neapărat și numărul sectorului unde domiciliază destinatarul. Se recomandă deasemenea ca timbrul poștal și cel de aviație să fie lipite de preferință pe fața scrisorilor, în colțul drept, superior,—spre a se putea astfel înlesni controlul taxelor și ușura ștampilarea și expedierea fără întârziere la destinație.

# Sfadă tragică

Cu prilejul unei petreceri în casa săteanului Haralambie Cornicioiu din com. Cetireni jud. Iași, invitatul Vasile Gh. Isac care ținea în brațe un copil al său de 4 luni, s'a luat la ceartă și apoi la bătae cu săteanul Pavel Chiper. In timpul bătăiei, copilul fiind lovit a sucombat.

Sătenii susnumiți au fost arestați.

# Informații

x **Conferință.**—Duminică 3 Ianuarie va avea loc în sala Cultura conferința cunoscutului publicist *I. Șvarț-Cernăuți* despre „Literatura evreească din România". Rând pe rând vor fi analizate operile lui Iacob Gropper, I. Manger, M. Aitman, E. Steinbarg, I. Sternberg, Kubi Wohl etc.

Va urma un bogat program compus din recitări din operile poeților evrei din România. Conferința este organizată de cercul studenților evrei din Iași de pe lângă A. G. S. E.

x In ziua de 10 Ianuarie are loc în sala Camerei de Muncă conferința d-lui prof. dr. Gr. T. Popa, organizată de asociația lucrătorilor tipografi.

D. prof. dr. Popa va trata: „Solidaritate în desvoltarea industrială".

x **Dl. General Doctor G. Sava-Goiu** reîntorcându-se în localitate și-a reluat consultațiile pentru *boalele de ochi*, zilnic între orele 2—4 p. m., în str. Vasile Conta 30.

x Fabrica „Scămolipasta" a transmis prin ziare, tuturor clienți or și consumatorilor săi, o originală urare de Anul Nou și anume, printr'un hornar, care a fost lustruit cu „Schmollpasta", stârnind mult haz.

Prin aceasta, renumita firmă a dovedit din nou că, se gândește la clienții și consumatorii săi și în zilele de sărbătoare.

Redacția noastră a crezut de cuviință, să țină cont despre dorința cititorilor săi și astfel, la rândul nostru, urăm firmei „Schmollpasta", mult noroc pentru anul 1937.

x *Vinuri noturale, alese orice cantitate, cu preț de en-gros vinde destacereă C. Căpriță, strada Lăpușneanu 17. Telefon 1582.*

x **35 LEI SUTA, cărți de vizită la Tipografia „Opinia" Lăpușneanu 37.**


**Servicii porțelan**

de masă, ceai și cafea
PREȚURI REDUSE LA
**Frații Hirschensohn**
Str. Ștefan cel Mare 2

*Iată elementele indispensabile pentru prepararea unei*

**BUNE CAFELE**

**CICO** — *cafea și lapte*

Da, pentru o cafea aromată și gustoasă, CICO e indispensabil. Numai gospodinele care cunosc acest secret știu să prepare adevărata cafea aromată și delicioasă, așa cum se servește în cele mai mari cafenele din Viena.

Cico

dă cafelei o aromă minunată, aceea savoare „VIENEZĂ", care face deliciul vizitatorilor Vienei și care rămâne mai adânc întipărită în memoria lo decât toate monumentele istorice.

**O cafea gustoasă, aromată, delicioasă obțineți numai cu CICO, ce mai bun adaus la cafea.**

**IMPORTANT!**

ECONOMIE 50% obțineți întrebuințând

**Brichetele „Coroana"**

pentru sobe teracotă și celorifer, precum și cărbuni, antracit blocuri, cu cari vă puteți aproviziona direct dela depozitul propriu al

**Soc. PETROȘANI S.A.R.**

din str. Uzinei 9 (vis-a-vis de Uzina de Tramvaie)
Trimitem la domiciliu cu prețuri de en-gros.
Reprezentant: P. ȘMILOVICI & Co.
Str. Uzinei 9 (vis-a-vis de uzina tramvae
Telefon 1472

Un costum elegant cu furnituri fine comandați eftin la **ILGO**
O stofă bună cu desemn original obțineți numai la **ILGO**
Un bogat asortiment de trenchcoaturi, pardesie, demiuri și pijamalegata găsiți numai la **ILGO**
**Prețuri reduse -- Lăpușneanu 32**

Cereți la toate bodegele bine asortate
Delicioasele vinuri vechi
**„Cotnarul"**
în sticle înfundate originale.
**Depozit General „VINUL" S. A.**
IAȘI, Str. Sf. Lazăr No. 12

**Scarlatina** a început să bântue din nou!

***Părinți*** Păziți-vă copiii contra scarlatinei, întrebuințând Preventivele Werner:

**OLEUL PREVENTIV și GARGARA PHENOXIL sau SOLUȚIA MILNE**

**Preparatele Farmaciei Werner-Iași**

SIGUR DE SINE
*numai cu*
**TYP**
**PURGATIV - LAXATIV**
LA FARMACII ȘI DROGUERII

**Marele Cinema SCALA**

Str. Ștefan cel Mare No. 69 (vis-a-vis de Școala Trei Erarchi)

***Două noui premiere***

**Astăzi și în zilele următoare**

**Gondola cu himere**

după romanul celebrului scriitor M. DEKOBRA, cu frumoasa artistă **MARCELLE CHANTAL**

AL DOILEA FILM

**13 ore în văzduh**

Film american de aviație.

**cu actorii celebrii Fred Mac Murray și Joan Bennett**

**Programul se încheie cu o complectare colorată și jurnalul sonor PARAMOUNT**

**Azi și mâine, spectacolele încep dela ora 9 jum. dimineața**

**cu prețuri reduse, 15 lei parter și 10 balcon**

Postăvăria AVÂNTUL

**Frații Fischler**

**IAȘI, str. Ștefan cel Mare 29** **Telefon 1241**

**Depositul de vânzare en-gros și detail al produselor fabricei de postav**
**Wilhelm Scherg & Co. S. A. Brașov**

oferă Onor. clientelei ultimele modele și țesături de stofe pentru haine de Domni și Doamne cu prețurie originale. Bogat asortiment pe deseneexclusive și calități superioare

# ULTIMA ORĂ

## Oştirea, drumurile şi sănătatea publică
### Dorinţa exprimată de M. S. Regele cu prilejul noului an

Bucureştl 2. — Anul nou a fost serbătorit în Capitală cu un fast deosebit.

M. S. Regele a sosit la orele 11 dimineaţă cu un tren special dela Sinaia, descinzînd în gara Mogoşoaia unde a fost primit de membrii guvernului.

După 10 minute cu maşina, Suveranul a venit la Patriarhie, unde s'a oficiat serviciul divin în prezenţa membrilor guvernului, corpului diplomatic şi înalţilor demnitari.

Apoi Regele a trecut trupele în revistă şi a plecat la palatul regal din Calea Victoriei.

Aici în sala Tronului Suveranul a primit tradiţionalele felicitări de anul nou, întâi ale Curţii, în numele căreia a vorbit d. general Ernest Baliff, mareşalul palatului; apoi ale guvernului prin d. prim-ministru Gh. Tătărescu şi ale bisericii prin Patriarhul Miron Cristea.

A răspuns M S. Regele, rostind un discurs a cărui importanţă este subliniată în toate cercurile.

Suveranul a declarat:

— **Acum doi ani, tot cu un asemenea prilej, am dat o indicaţie de program de guvernare, program care se rezuma într'un singur cuvînt: gospodărie.**

**Văd cu plăcere, că în anumite ramuri ale activităţii noastre, s'a ţinut seama de acest sfat.**

**Care vor putea fi realizările anului 1937? — nu este locul s'o spunem aici.**

**Ştiu totuşi că sînt trei comandamente superioare pentru anul acesta: oştirea,**

M. S. REGELE CAROL II

**drumurile şi sănătatea publică.**

**Ca pretutindeni, şi la noi, sînt unii optimişti şi alţii pesimişti.**

**Deaceea apelul meu la colaborarea sufletelor se îndreaptă către acei care văd mai mult rău decât bine şi care trebue să priceapă că orce patimă personală, trebuie lăsată la o parte şi numai satisfacerea intereselor ţării poate să îndepărteze răul care-l prevăd ei.**

*

Incheind, Suveranul a mulţumit tuturor pentru felicitări urându-le un an bun,

Suveranul a părăsit aseară Capitala, plecând la Sinaia, de unde se va înapoia Mercuri pentru a asista la serbarea Bobotezei.

Incepând dela 13 Ianuarie, regele îşi va relua reşedinţa în Capitală.

## Consfătuire între d-nii Dinu Bratianu şi Gh. Tătărescu
### Zvon că guveruul şi-ar fi pus demisia la dispoziţia M. S. Regelui

Bucureşti 2 — Dela palat, membrii guvernului s'au dus ieri dimineaţă la locuinţa d-lui Dinu Brătianu, pentru a exprima felicitări şefului partidului liberal.

A lipsit numai d. Tătărescu, care rămăsese la palat pentru a asista la felicitările transmise Suveranului de către corpul diplomatic.

D. Dinu Brătianu s'a întreţinut jumătate de oră cu miniştrii asupra chestiunilor politice la ordinea zilei.

După amiază d. Tătărescu a venit singur la şeful partidului, felicitându-l de anul nou.

A avut loc cu acest prilej o importantă consfătuire între şeful partidului şi şeful guvernului.

*Bucureşti 2.— Un ziar apărut astăzi la prânz în Capitală, publică ştirea că în unele cercuri se afirmă că d. Tătărescu şi-ar fi dat demisia în mâinile Suveranului încă înainte de Crăciun.*

*Regele ar urma s'o soluţioneze abia după 9 Ianuarie.*

*Cercurile guvernamentale dezmint însă ştirea.*

*

Bucureşti 2.— Dl. dr. Anghelescu, ministrul educaţiei naţionale, care urma să plece astăzi în străinătate şi-a contramandat voiajul.

## Pentru popularizarea noului cod penal

Bucureşti 2.—Noul cod penal intrat în vigoare dela 1 Ianuarie, nu este încă destul de cunoscut marelui public.

La ministerul de justiţie se discută modalitatea popularizării codului.

In cursul săptămânii se vor tipări afişe cu prevederile principale ale codului.

## Importante întâlniri diplomatice
### în cursul lunii Ianuar

Bucureşti 2.— S'a stabilit că vizita la Bucureşti a d-lor Delbos, ministru de externe al Franţei şi Beck, ministru de externe al Poloniei, să aibe loc în a doua jumătate a lunei Ianuarie.

Cu acest prilej vor avea loc importante convorbiri diplomatice.

Apoi d. Victor Antonescu va întreprinde vizite oficiale la Atena şi Ankara.

## Stadiul luptelor din Spania

Madrid 2 — Comitetul de apărare a Madridului a dat aseară un comunicat în care arată că, în afară de câteva bombardamente izolate, nici o luptă însemnată nu s'a dat pe frontul Madridului.

Paris 2 — Corespondentul agenţiei Havas anunţă că mai multe vapoare naţionaliste, au bombardat postul Santander, care se află în mâinele guvernului din Valencia.

Pagubele pricinuite sunt destul de importante.

*

Guvernul din Valencia a refuzat să înapoieze mărfurile confiscate depe vaporul german „Palos".

Guvernul a trimis o notă ministeruiui de externe englez în care susţine că vasul german a fost confiscat în apele spaniole.

*

Londra 2.—Ziarul „Times" primeşte ştirea din Gibraltar că un vapor s'a ciocnit de o mină în apropiere de Malaga.

Ziarul englez afirmă că naţionaliştii au minat coasta de est a Spaniei.


Agenţia teatrală SOCEC prezintă la
**TEATRUL SIDOLI**
OPERETA EVREEASCĂ în frunte cu
**Sevila Pastor**
după mari succese la Viena Paris, Bruxelles şi Bucureşti
**Vineri 22 şi Sâmbătă 23 Ianuar 1937**
în două premiere de formidabil succes.
Biletele, cu preţuri accesibile tuturor claselor sociale, la ghişeele Socec, toată ziua.


## Mişcarea grevistă în America

New-York 2. — In Statele-Unite tinde să isbucnească o nouă şi uriaşă grevă.

Deocamdată la Detroit cinci uzine ale companiei de automobile „General motors", au sistat lucrul, din cauză că 15 mii de lucrători au declarat grevă.

Alte cinci uzine sunt direct atinse, imobilizând un număr de 34 mii lucrători.

In cercurile din Washington se afirmă că mişcarea grevistă ar putea lua un caracter mult mai grav.

## Intîmplările din localitate
### în noaptea de anul nou

MORT IN STRADĂ. — Pe când populaţia Iaşului primea cu veselie şi antren noul an 1937 în localuri, sau în petreceri din familie,—un nenorocit a căzut în str. I. C. Brăteanu în dreptul spitalului Sf. Spiridon.

El era îmbrăcat numai în cămaşe şi aceia zdrenţuită.

Nefericitul a sucombat după ce s'a chinuit cu frigul şi mizeria.

Comisia 3-a poliţienească întreprinzând cercetări, a putut stabili numai că cel mort ar fi un muncitor basarabean, în etate de 55—60 ani. Identitatea nu i se cunoaşte, deoarece nu s'a găsit nici un act.

Din ordinul d-lui procuror de serviciu, cadavrul a fost transportat la morga spitalului Sf. Spiridon.

**Agresiune.**— Cetăţeanul Petre Golovschi din str. Nicolina nr. 2 trecînd pe str. Uzinei, a fost întîmpinat de patru necunoscuţi cari l-au maltratat şi i-au luat din buzunar 200 lei.

FURT.— Dl. Dinu Cojocaru din str. I. C. Brăteanu nr. 65, a reclamat la comisia 3-a că lipsind de acasă, locuinţa i-a fost călcată de răufăcători.

Hoţii au luat dintr'un sertar un portofel în care se aflau o pereche cercei de aur, un ceasornic de argint, un revolver şi câteva monete de argint.

— Un furt de veselă s'a comis la d. Strul Solomon din str. I. C. Brăteanu 151.

**Fapta unui chefliu.**— Dl. I. S. Cojocaru din str. Elena Doamna, s'a plâns poliţiei că numitul Romeo Balan din str. Păcurari nr. 142 fiind cu chef, ar fi scos caneaua dela un butoi cu vin

S'au scurs vreo 20 klgr. cu vin.

**Diverse.**— La biroul judiciar este cercetat birjarul I, Weidenfeld din str. Descălicătoare 16.

In trăsura acestuia a fost găsită o servietă cu scule de spargere, care a fost lăsată de patru necunoscuţi, ce făcuseră o cursă cu susnumitul birjar.

*

*Câte un început de incendiu* s'a declarat la locuinţele d-lor C. Talabă din str. Toma-Cozma 63 şi M. Gherştein din str, Lăpuşneanu 12.

Focurile au fost stinşe imediat de locaiari.

La biroul judiciar este cercetat C. Porogan din str. Canta 19, — urmărit de acest birou.


*Secretul femeiei frumoase? Crema Khasya!*
*Depozit: Farmacia Pollak*
*Str. Ştefan cel Mare. Telefon 239*

**Purgativul cel mai bun? Pilulele de Sănic!**


## O conferinţă la Paris
### a d-lui Titulescu

Paris 2.—Dl. N. Titulescu a ţinut o conferinţă la cercul de studii medireraniene din Paris.

Cu acest prilej s'a făcut o călduroasă manifestaţie de simpatie fostului ministru de externe român.

## UN MANIFEST LA LONDRA
### pentru menţinerea păcii

Londra 2.—Ieri s'a lansat la Londra un senzaţional manifest semnat de personalităţile celor trei partide politice, prin care se arată că războiul poate fi evitat şi pacea menţinută, prin Liga Naţiunilor chiar cu forţa armată.

Un manifest asemănător va fi lansat şi în celelalte capitale europene, semnat de conducătorii ţărilor principale.

## Accident de automobil
### al lui Bîzu Cantacuzino

Bucureşti 2.— Un grav accident de automobil, din care, ca prin minune, a scăpat celebrul aviator Bâzu Cantacuzino, s'a întâmplat aseară lîngă Breaza.

Bâzu Cantacuzino venea cu o maşină „Renault" dela moşia Floreşti.

In dreptul comunei Breaza, şoferul a adormit la volan şi maşina s'a răsturnat într'un şanţ.

Şoferul a fost grav rănit, Bâzu Cantacuzino a scăpat neatins, dar secretarul său, căruia îi dicta în maşină, a fost deasemenea serios rănit.

## DISTINCŢIE

Londra 2.— Regele George VI a semnat decretul prin care Ducele de Gloucester este avansat general de corp de armată.

## Solemnitatea de Anul Nou
### la chestura poliţiei Iaşi

Potrivit tradiţiei, d. av. Gh. Stamboliu, Chestorul Iaşului, a invitat ieri la chestură personalul superior al instituţiei pentru a prăznui noul an.

Au luat parte comisarii şefi de circumscripţii şi şefi de servicii.

D. Gh. Stamboliu a mulţumit subalternilor pentru concursul dat şi a rugat să fie ajutat şi în viitor.

D. Stamboliu a încheiat urând tuturor un an bun, cu noroc.

Fapta d-lui chestor Stamboliu merită cu cuvânt de laudă, — deoarece prin aceste reuniuni tradiţionale, personalul este stimulat la lucru.

AD.

x Mâine Duminică, ora 10 dim. precis, are loc în continuare, adunarea generală a Sindicatului ziariştilor profesionişti din Iaşi.

x Joi după amează vagonul de tramvai cu No. 37 a dat pe str. Palat peste un necunoscut.

Nefericitul a sucombat. La percheziţia făcută de d. comisar Coşniţă dela comisia II-a, nu s'a găsit nici un act în hainele victimei.

Cadavrul a fost transportat la morgă.


**La boală combateţi întâi febra!**

— *„39 grade?*
— *„Ce mă fac, Domnule Doctor?*
— *„Fă o fricţiune cu* **Carmol*)** *şi scapi de febră.*

***) Carmol este cea mai bună fricţiune contra gripei, răcelei, durerilor reumatice şi febrei.**


ORA 12

## Ministrul de interne în audienţă la Rege

**Bucureşti 2.—D-l ministru de interne Iuca, a fost aseară la Sinaia unde a fost primit în audienţă de M. S. Regele.**

**D-l Iuca s'a întors apoi în Capitală şi a avut o consfătuire cu d-l prim ministru G. Tătărescu.**

## A murit Unamuno

Paris 2.— La Salamanca a încetat din viaţă marele scriitor spaniol Miguel de Unamuno.

El a fost înmormântat cu mari onoruri de către naţionalişti.

## Vapor englez bombardat de spanioli

Gibraltar 2.—Vasul englez „Etriv" cu destinaţia Liverpool, a fost atacat în apele Mediteranei de un vas naţionalist spaniol

Căpitanul vasului englez nevrând să oprească, naţionaliştii au tras asupra vaporului.

*x Ieri s'a serbat la Mitropolie anul nou.*

*S'a oficiat un Te-Deum în catedrală, după care şefii autorităţilor civile şi militare s'au retras în Palatul Mitropolitan, unde s'au rostit cunântări ocazionale.*

*Au vorbit I. P. S. Mitropolit, d. General Atanasescu, d. rector Traian Bratu, d. primar O. Racoviţă, av. Velciu etc.*

x In urma măsurilor luate de d-l M. Angheluţă, dirigintele oficiului poştal din str. Lăpuşneanu, publicul a avut la dispoziţie, cu prilejul anului nou, câteva ghişee pentru telegrame şi patru cutii pentru scrisori.

x Ieri fiind ziua onomastică a d-lui prof. Vasile Petrovanu vice preşedinte al organizaţiei naţional-ţărăniste ieşene, numeroşi fruntaşi ţărănişti au ţinut să-i adreseze cele mai bune urări.

De asemeni şi câteva delegaţii săteşti au manifestat simpatia lor pentru d-l prof. Petrovanu.

PERDUT manualul de la Bir. Serv. 21—935 pe numele Vasiliţa Croitoru, îl declar nul.

UNA PIANINA nouă, Neumayer Berlin, cu placă de bronz şi corzile crucişe, se vinde. Preţ avantajos. Strada Universităţii 24 etajul de sus, între 11—4 p. m.


**Viţe altoite**
de prima calitate, apte ptr. plantat şi pentru complectare se pot procura cel mai ettin la pepineria
**ERNEST KLEIN**
Diosig în Bihor
Soiurile garantate. La cerere trimit gratuit catalog.

DOCTOR
**ADRIAN ŞTEFĂNESCU**
MEDIC DE SPITAL
Boli interne şi nervoase
Consult. 4—6 p. m.
Str. I. C. Duca Nr. 16
(fosta Muzeelor)


## Enormul succes al „Gondolei cu himere" la Cinema „Scala"

Eri a fost premiera filmului „Gondola cu himere" după romanul lui Maurice Dekobra, la noul cinematograf „Scala" din str. Ştefan cel Mare 69.

Afluenţa publicului a fost extraordinară. Eleganta sală era neîncăpătoare marelui număr de spectatori, cari la un moment dat nu mai aveau locuri şi au aşteptat terminarea spectacolului prim, spre a vedea monumentalul film.

„Gondola cu himere" interpretată de graţioasa artistă cu renume mondial Marcelle Chantall, a avut pe ecranul cinematografului „Scala" un succes formidabil. Filmul, plin de acţiune, muzică peisagii, a plăcăt enorm publicului ieşean.

Spectacolul mai cuprinde filmul „13 ore în văzduh" o realizare de aviaţie neîntrecută, cu celebrii actori americani Fred Mac Murray şi Joan Bennett.

Programul se încheie cu o complectare technicolor şi jurnalul sonor Paramount. Azi şi mâine, spectacolele încep dela ora 9 jum. dim. aimineaţa cu preţuri reduse, 15 lei parter şi 10 lei balcon.


**Teatrul Naţional**
Ordinea spectacolelor
SAMBATA 2 IANUARIE
ora 9 seara
**Elisabeth, femeia fără bărbat**
DUMINICA 3 IANUARIE
ora 3 matineu — ora 9 seara operela
**M-me Sans Gêne-Numai din iubire**
Sâmbătă 9 Ianuarie, Premieră **NOAPTE BUNĂ!..**
**Comedie muzicală de Adrian Pascu şi Raul Sculy**

**Zâmbetul copiilor Dvs.**
Drăgălăşenia lor le păstraţi pentru totdeauna fotografiindu-i la
**Studio Mimosa**
Studio Mimosa şi-a făcut o specialitate din fotografierea copiilor.—Noul gen de fotografii de nunţi, este o revelaţie a Studio-ului Mimosa.
STUDIO MIMOSA, Cuza Vodă 7

Minunatul film
**Norocul meu eşti tu!...**
LUNI LA SIDOLI

DOCTOR
**A. ABERMANN**
consultă
BOLI DE COPII
BOLI INTERNE
intre 8—9 dim. şi 2—8 p. m.
Strada I C. Brătianu 30
colţ cu str. G. Enescu

ANUL XXXIII No. 8925

1 LEU

MARŢI 5 IANUARIE 1937

# OPINIA

Ziar popular cotidian

A B O N A M E N T E
Lei 350 . . . . pe un an
„ 180 . . . . . „ 6 luni
„ 90 . . . . . „ 3 luni
„ 35 . . . . . „ 1 lună
„ 1500 . Instituţii publice

IAŞI STR. LĂPUŞNEANU 37

TELEFOANE:
Redacţia No. 1298
Administraţia „ 1299
Serv. noapte red. „ 1436
„ „ admin. „ 1567

OPINIA
BON
No. 23
Premii gratuite Seria 69-a

DISCUŢII

## „Optimişti şi pesimişti"

### In jurul cuvintelor regale

Ca şi în alte împrejurări, M. S. Regele a chemat şi cu prilejul anului care începe, pe oamenii noştri politici, la unire. Ba chiar mi-a făcut impresia că limbajul domnesc a avut şi ceva din biciul de foc al admonestării.

Nici când parcă nu l-am auzit aşa de categoric în realizarea năzuinţelor sale preţuite. A vrut să fie înţălese şi pătrunse înaltele-I vorbe până şi în subînţelesul lor. A arătat tuturor exponenţilor vieţii noastre politice, că cunoaşte in amănunt toate frământările sterile ale partidelor, dar că nu-L interesează decât *gospodăria* ţării prin intreitul deziderat: *armata, drumurile* şi *sănătatea publică.*

El, cel dintâi a recunoscut în faţa ţării, unde s'a muncit. Fără îndoială că vorbind de „pesimişti", a vizat pe acei paraponisiţi opozanţi, şefi de partide, care nu renunţă la tonul pătimaş al criticei acerbe şi ne-obiective.

De ce să crezi că numai tu deţii secretul competinţei şi că toţi ceilalţi sunt nişte neputincioşi ?

Oare nu acest egocentrism periculos al multora din bărbaţii noştri de stat. a făcut să avem în România Mare o puzderie de partide cu fel de fel de programe ?

Aceşti pesimişti judecă toate evenimentele şi toate realizările cuiva numai prin raportare la sine.

Regele a chemat la muncă pe aceşti „pesimişti", asigurându-i de sprijinul său. Parcă le-ar fi dat a înţălege că de nu se vor simţi în stare să guverneze, să nu se apropie de conducere şi să n'aibă nici un fel de veleităţi.

Trebuia odată să se spună şi acestea, fiindcă pesimiştii noştri se fac a nu înţelege şi obişnuesc a răstălmăci cuvintele. Astfel cineva, comentând apelul Regal din Mesajul de deschidere a celei de a patra seziuni legislative, declara la Tg. Jiu: „Apelul Regelui priveşte în prima linie guvernul şi partidul liberal, precum şi fracţiunile de extremă dreaptă. Pentru noi, Apelul Regelui, este o chemare; pentru ceilalţi răsună ca o mustrare".

Iată cum a fost înţăles Regele atunci!

Dar acum? Nu-i greu de prevăzut, dat fiind climatul nostru politic. Însă ceia ce ştim mai cu certitudine, este că orice chemare înseamnă şi o numărătoare.

*Aurel H. Golimas*
profesor

## Din toată lumea

### Miguel de Unamuno

**Marele scriitor spaniol Miguel de Unamuno a încetat din viaţă la Salamanca în etate de 72 ani.**

*Miguel de Unamuno Y Jugo* **era de origine bască şi s'a născut la Bilbao în anul 1864. Om de vastă cultură, a fost numit profesor de limba şi literatura greacă la universitatea din Salamanca, unde a funcţionat şi ca rector până la sfârşitul vieţii.**

**Temperament de luptător şi polemist în domeniul cultural, Unamuno s'a amestecat impetuos şi în lupta politică, combătând regimul exregelui Alfons XIII şi militând pentru republică. Deaceia, sub dictatura lui Primo de Rivera, a fost deportat într'o insulă.**

**Acum, cu prilejul mişcării generalului Franco, bătrânul Unamuno, iubitor al tradiţiilor iberice, a trecut de partea naţionaliştilor.**

*

**Miguel de Unamuno a reprezintat strălucit geniul spaniol, prin ideile lui îndrăzneţe, verva şi talentul său superior,— influenţând toată viaţa spirituală a Spaniei din ultimii 30 ani.**

**Ca filosof, filolog, poet, romancier, critic literar şi ziarist, a desfăşurat o activitate uriaşă. Din cărţile lui foarte numeroase, cităm: „Pace în război", «Din ţara mea", «Marchizul de Lumbria», «Viaţa lui Don Quijote", „Negura», «Sentimentul tragic al vieţii", «Agonia creştinismului", „Amor şi pedagogie", „Cum se scrie un roman», „Romanţă din exil" etc. etc.**

**Prin moartea lui Unamuno, dispare un reprezintant admirabil al culturei umane**

### O prezicere adeeerită!..

Se ştie că ex-regele Eduard VIII (Ducele de Windsor) se află actualmente la Viena unde a petrecut Sărbătorile.

De Crăciun, fostul Suveran al Marei-Britanii, a fost invitatul baronului Rotschild, la castelul Enzesfeld. La un moment dat veni vorba şi despre preziceri.

Ducele de Windsor a ascultat cu deosebit interes o întâmplare bizară povestită de un intim al casei; apoi cu un aier visător şi fatalist, fostul monarh a adăugat că într'o zi aflâodu-se în Canada, o ghicitoare i-a prezis că va fi un rege răsfăţat, dar că domnia îi va fi de scurtă durată.

...Şi aşa s'a întâmplat.

§

### Despre femei...

Un medic american a scris un interesant studiu în care afirmă că femeile de astăzi, în comparaţie cu cele de odinioară — sunt mai sănătoase şi— fireşte — mai inteligente!

Un alt doctor — combate afirmaţiile colegului său, demonstrând (cu cifre şi date în toată regula, că dimpotrivă femeile devin din ce în ce mai pipernicite şi dau mult înapoi sub raportul intelectual.

Primul discipol al lui Hippocrat — în susţinerea tezei sale, —argumentează că sportul practicat pe o scară întinsă — a făcut din urmaşa Evei, o fiinţă viguroasă şi clar văzătoare. In timp ce colegul său, susţine contrariul; Excesul de sport şi superficialitatea au coborât femeia din punct de vedere fizic şi spiritual... Dumnezeu ştie cine are dreptate!...

### O boală ciudată!

Un ziar din Istambul (Turcia) publică un interesant articol al unui medic, în legătură cu o boală originală şi foarte rară, numită „guchnig-Kachnik".

Această maladie este caracteristică numai femeilor şi prezintă următoarele manifestări:

Pacientele atinse de „guchnig-Kachnick" sufără o transformare oribilă: Trupul se acoperă cu păr, membrele se subţiază. Pe faţa bolnavei apare o barbă stufoasă precum şi musţăţi.

Pân'acum, medicina n'a putut găsi un leac şi nici să aplice un tratament propriu zis.

Specialiştii cred că această ciudată boală e datorită unei defecţiuni a glandelor cu secreţiune internă.

## Curiosul incendiu din Berlin

Am anunţat că în a treia zi de Crăciun, a izbucnit un violent incendiu în tunelul metropolitanului nord-sud din Berlin (care se află în construcţie). Din cauze nelămurite, s'a aprins şantierul principal de sub piaţa Potsdam (în centrul Berlinului). Opera de stingere a fost foarte grea, iar pagubele materiale considerabile.

In clişeu, aspectul unei intrări în tunel, în timpul incendiului.

## Războiul a devenit un joc de hazard în care nu va îndrăzni nimeni să se angajeze?

### Un efect al armatei motorizate şi al aviaţiei

**Punct de vedere optimist, care-şi face drum în cercurile din Apus**

**Primejdia de război este astăzi un subiect la ordinea zilei. Discuţiile s'au angajat în toată lumea şi se aud numeroase exprimări pesimiste.**

**In presa occidentală au început însă a-şi face drum şi păreri optimiste. pe motiv că tocmai starea de astăzi a înarmărilor îndepărtează primejdia războiului.**

**Iată, pe scurt, expunerea acestui punct de vedere.**

*

**Armele moderne şi materialul militar constitue astăzi factorul principal de succes într'un eventual război.**

**Dar niciodată nu poţi fi sigur de efectul armamentului, Imprejurări neprevăzute. ca depildă; timpul rău, un drum stricat, un teren impracticabil etc. paralizează acţiunea celor mai perfecţionate arme.**

**Altă dată infanteria şi cavaleria înaintau încet dar sigur. asigurând succesul unei ofensive militare. Astăzi situaţia e cu totul schimbată. Unităţile motorizate pot înainta repede, însă tot atât de repede pot rămâne pe loc în faţa unui râu ale cărui poduri au fost distruse.**

**Şi în general, o armată motorizată, intrând într'un teren străin, poate întâmpina surprize care-i spulberă orce eficacitate. E tocmai ciea ce s'a observat acuma, cu prilejul războiului civil din Spania.**

**Şi aşa stând lucrurile, nu poţi şti ce temei să pui pe forţele tale, şi nici care-i valoarea exactă a forţelor inamicului.**

*

**Aceiaş nesiguranţă şi în ce priveşte aviaţia.**

**Altădată, dacă intrai cu armatele şi făceai front pe teritorul duşman, erai sigur că ţara ta stătea la adăpost de efectele distrugătoare ale războiului. Astăzi situaţia e cu totul alta.**

**Chiar daca ai avea o aviaţie mult superioară, nu poţi opri atacurile prin surprindere ale unei aviaţii mai slabe.**

**Şi asemanea atacuri prin surprindere pot pricinui distrugeri materiale şi efecte morale foarte periculoase.**

**Astfel că, din pricina armamentului modern, n'ai nici o siguranţă de reuşită şi nici nu eşti sigur că ai putea zădărnici planurile adversarului,**

*

**Nesiguranţa militară de astăzi a fost folosită cu succes de Germania, care a anulat clauzele tratatelor,— deoarece era neândoios că nici o ţară nu va îndrăzni să facă război.**

**Aceiaş metodă o pot adopta pe viitor şi alte state, împotriva loviturilor ce le-ar mai încerca Germania, — pentru acelaş motiv că nici Berlinul n'ar îndrăzni să dezlănţue un război.**

**Prin urmare, dacă un război a devenit astăzi un joc de noroc, nimeni nu se va încumenta să rişte. Şi deci primejdia de război e înlăturată; sau cel puţin e foarte mică.**

**Acesta-i punctul de vodere al optimiştilor. Insă Dumnezeu ştie dacă au dreptate..**

## Spicuiri în noul cod penal

### Suspendarea executării. Liberarea condiţională. Tribunalele de minori

II

In articolul de faţă mă voi ocupa de alte trei importante inovaţii ale codului penal care a intrat în vigoare. Sunt trei capitole interesante care în legiuirile altor state, au o explicaţie cu mult mai veche, mai ales în ţările transoceanice, care au un regim penitenciar mult mai exemplar decât al nostru.

In sistemele penitenciare „progresive" unde executarea unei pedepse restrictive de libertate trece prin mai multe faze, suspendarea executării şi liberarea condiţionată sunt două trepte de mare importanţă, prima privind pe acei indivizi ce sunt la prima lor infracţiune, suspendarea executării pedepsei pentru un timp determinat constituind un imbold către corijarea purtărilor; iar a doua prevedere: liberarea condiţionată, fiind o fază tranzitorie dela un regim strict penitenciar, printr'o perioadă de muncă în ateliere sau colonii penitenciare, la o eliberare aproape complectă.

**Suspendarea executării pedepselor**

Legiuitorul român în cap. VIII, (cartea I (art. 65—69) se ocupă de această importantă inovaţie.

In cazul unei condamnări la „doi ani închisoare corecţională", la „detenţie simplă", sau „amendă", se poate suspenda executarea pedepsei „pe timp de trei ani", plus durata pedepsei.

După cum vedem, aceeaşi instanţă represivă, după ce constată vinovăţia infractorului şi pronunţă condamnarea. poate hotărî suspendarea „executării" pedepsei. Această acordare a unui atare beneficiu se poate pronunţa numai în cazuri limitative:

a) închisoarea corecţională la cel mult 3 ani;

b) detenţia simplă;

c) amenda;

deci închisoarea poliţieneas-

(Continuarea în pag. 2-a)

## Cîrmuitorii ştiu ce ne doare

### Dar dece nu aplică leacurile?

*Am cetit cu atenţie răspunsurile pe care mai mulţi fruntaşi basarabeni le-au dat la întrebarea unui ziarist: „Urarea Dv. de anul nou?".*

*Dacă ar fi să se împlinească numai o infimă parte din acele urări de bine, şi încă viaţa celor cârmuiţi ar deveni bună.*

*D. ministru Inculeţ şi-a exprimat dorinţa de pace în afară şi înlăuntrul ţării; d, Pan Halipa a vorbit despre progres; d. prof. Ciobanu despre cultură. D. subsecretar de stat la interne, V. Bârcă, doreşte Basarabiei drumuri bune; iar doctorul Smadu, inspector sanitar ar vrea câte un medic, agent sanitar şi moaşă în fiecare comună,*

*Spaţiul nu ne îngădue să reproducem urările tuturor conducătorilor basarabeni — foşti, prezenţi şi viitori. Insă din acestea pe care le-am relatat, reiesă clar că şi cârmuitorii ştiu ce ne doare, ce ne trebuie, ca să putem ieşi dintr'un teribil impas. Până şi şeful percepţiei comunale ştie că ar fi timpul ca „şi contribuabilii bogaţi să plătească dările aşa de culant, cum le achită cei săraci".*

*Conducătorii ştiu că e nevoie de pace, de cinste, de pricepere.*

*Dece ne-o spun însă numai o singură dată pe an? Şi, mai ales, dece nu caută să traducă în fapt frumoasele principii? Dece nu procedează în aşa chip încât să putem trăi într'adevăr, în linişte şi în belşug; să avem spitale, şcoli şi şosele; să ni se acorde credite ieftine, să se creieze condiţiuni bune de muncă etc.*

*Dece e rău, când poate să fie bine?*

I. L. BASARABEANU

## Moartea lui von Seeckt

GENERALUL VON SEECKT a încetat din viaţă, în vrâstă de 70 ani.

Von See kt a reorganizat armata gdrmană, îndată după marele război, redând Reichului forţa militară care a ajuns astăzi la înălţimea celei diu 1914.

Von Seecüt a fost aligma cea mai reprezentativă şi pricepută a militarismului german, reînviat astăzi în proporţiile tradiţionale.

### Seminarul de Slavistică

## Din istoria literaturii polone

Ultima Miercure înaintea Serbătorilor, *Seminarul de Slavistică* al Facultăţii de Litere dela Universitatea din Iaşi şi-a ţinut obişnuita-i şedinţă săptămânală.

A luat parte—pe lângă d. profesor *Ilie Bărbulescu,* directorul seminarului, şi asistentul d-sale d. *D. Strungaru* —un mare număr de studente şi studenţi A ţinut conferinţa d. student *Bâidan Boris,* tratând subiectul: *Din Istoria literaturii polone.* Conferenţiarul a spus următoarele ce dăm aici în rezumat:

Interesul pentru Istoria literaturi polone, ca şi pentru a celorlalte popoare, a devenit în ultimul timp un imperativ al momentului istoric, o necesitate reală, resimţită odată cu apariţia fenomenelor politico-sociale moderne.

Cunoscută fiind legătura istoriei literaturii unui popor cu istoria propriu zisă, studierea evoluţiei literaturii polone se impune să fie făcută paralel cu marile evenimente al istoriei Polone; şi aceasta cu atât mai mult pentrucă istoria poporului polon se oglindeşte mult în literatură.

Cel mai mare poet şi scriitor polon, *Adam Mieckiewicz,* o compară cu răstignire lui Isus, căci literatura polonă poartă pecetea evenimentelor istorice naţionale polone: deci caracterul permanent şi esenţial al literaturei polone este subordonarea creaţiei literare, intereselor de ordin naţional. Acest interes de ordin naţional este cunoscut în istoria literară sub termenul *„messianismul apostolic polon"* care domină întreaga literatură polonă.

Zorile manifestările spirituale ale Poloniei, deşi au apărut sub autoritatea culturii latine şcolastice şi a umanismului dela Universitatea din Cracovia, reprezintă chiar dela origine geniul polon. Se poate spune în genere, că nici cultura umanismului şi a scolasticei din evul mediu, nici influenţa clasicismului nu au putut stăvili manifestarea im-

(Continuarea în pagina 2-a)

Singurul magazin care menţine PREŢURI EFTINE este „GHEMUL ROŞ“
FRAŢII ROSENFELD — Str. Cuza Vodă No. 58
Tricotage, Rochii complecte, Veste, Pulovere, Fulare, Flanele şi Chiloţi de lână, Ciorapi de lână, Mănuşi etc.
ELEGANTE, MODERNE, FINE ŞI EFTINE

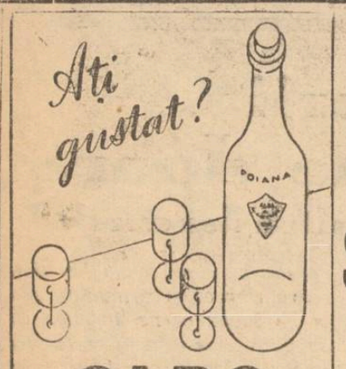

ALBA
de
POIANA-SCHITULUI
Bucium-Iaşi
DEPOZIT: Str. Brătianu 129

Vinile
Poiana Schitului
Bucium—Iaşi
Deposit de desfacere
I. C. Brătianu 129
alături de Farmacia Racoviţă
Deschis la orice oră.

Scarlatina a început să bântue din nou!
Părinţi Păziţi-vă copiii contra scarlatinei, întrebuinţând Preventivele Werner:
OLEUL PREVENTIV şi GARGARA PHENOXIL sau SOLUŢIA MILNE
Preparatele Farmaciei Werner-Iaşi

I. W. C. Schaffhausen | Ceasornice | I. W. C. Schaffhausen
INTERNATIONAL WATCH Co.
SCHAFFHAUSEN
Cel mai bun, frumos, util şi preferabil cadou
La Ceasornicăria PISTINER
Lăpuşneanu 16, Iaşi

UN RECORD...
GRAFIC
LITERAR
ARTISTIC
DE TIRAJ
DE VÂNZARE
L'A BĂTUT NUMAI
Almanahul ziarelor
„Adevĕrul“ şi „Dimineaţa“
pe 1937
Ultimele exemplare le mai găsiţi numai la chioşcari şi librării.
Preţul lei 60

Cu un ochiu la calitatea vinurilor
Şi cu altul la preţurile foarte reduse
Pentru Sf. Sărbători la renumitul local de vinuri alese vechi şi noi
IANCU SOLOMON Cucu 42
veţi găsi un raion special de vinuri garantate naturale cu preţ unic. În loc de lei 24 litrul numai lei 16 litrul de vin vechiu, pe gustate. Salon special familiar pentru banchete şi revelion.
Tot felul de mărături alese găsiţi numai la bodega IANCU SOLOMON, CUCU 42.

Amatori fotografi
Developaţi, copiaţi, măriţi la
Fotograful Z. WEISS
Piaţa Unirii
Găsiţi Rollfilme, Pakfilme, Plăci Agfa, Kodak etc. cu preţurile fabricei. — Se copiază, se măreşte şi se developează gratuit la Studio Fotografic
Weiss Piaţa Unirii

Cinema Roxy - Pentru a satisface cerinţele unanime se reprezintă încă 2 zile marile succese
Două premiere la Iaşi de o reală valoare artistică
Martha Eggert în Regina valsului
Al doilea film
Charlie Chan în Casa Stafiilor

CINEMA SIDOLI
Astăzi şi în zilele următoare
De la ora 3 fără întrerupere până la 12 jum. 2 mari filme
2 mari premiere cu preţurile cele mai reduse
Minunatul film
Norocul meu eşti tu!...
cântat de tenorul cu mondială reputaţie
Benjamino Gigli
şi soprana ISA MIRANDA
Al doilea film
Crima D-rului Crespi
Complectare: JURNAL SONOR CENTURY

SCAUN ANEVOIOS.

PURGATIV TYP LAXATIV
CURĂŢĂ DESFUNDĂ PLĂCUT BINE STOMACUL şi INTESTINELE
Depozit la toate Farmaciile şi Drogheriile din România

„Pigmentol“: cel mai bun regenerator al culorii părului.
Depozit: Farmacia Pollak
Str. Ştefan cel Mare. Telefon 235

x Dacă aparenţele nu ne înşeală din nou—iar sezonul de iarnă a început într'adevăr—vom avea însfârşit şi câte-va zile de patinaj la Strand.

Vom avea şi muzică militară şi bufet încălzit şi garderobă—şi voioşia de altă dată — dacă cumva soarele nu-şi va pierde din nou socotelele!

In ori ce caz, înainte de a porni spre Strand, consultaţi indicatorul luminos—din Piaţa Unirii—în faţa farmaciei „Werner“: „PATINAJ la STRAND“.

# Lupta farmaciştilor împotriva specialităţilor străine

## O mare acţiune va porni dela Iaşi.

Intr'un reportaj anterior, am arătat situaţia grea în care se află farmacia românească, prin introducerea specialităţilor,

Acestea, în mare parte de folos îndoelnic, sunt şi excesiv de scumpe.

Farmaciştii şi majoritatea medicilor socotesc că numai reţeta scrisă la patul bolnavului, în urma unui diagnostic bine precizat, e cea folositoare.

Din cauza „specialităţilor“, de tot felul, farmacia tinde să devie un fel de băcănie; iar publicul suferind se pomeneşte obligat să plătească un tribut firmelor ce-şi fac reclamă mai mare.

In faţa acestei situaţii porneşte dela Iaşi o mare acţiune pe toată ţara, cu scopul de a se exclude în primul rând specialităţile străine nefolositoare şi care ar putea fi înlocuite cu reţete.

D. prof. dr. Vasile Râşcanu, preşedintele colegiului medical al judeţului nostru, a propus d-lui senator Justin Adace, preşedintele colegiului judeţean farmaceutic şi preşedintele comisiei interimare centrale sanitare pe ţară, ca medicii şi farmaciştii, de comun acord, să pornească mişcarea pe ţară pentru boicotarea specialităţilor ce vor fi dovedite ca inutile.

H. BRANIŞTEANU

## Din istoria literaturii polone

(Continuarea din pagina 1-a)

petuoasă a geniului polon. manifestat prin apariţia operelor izvorite dintr'un fond al geniului naţional plin de spontaneitate şi originalitate.

Preromantismul polon însă, reprezentat prin *Woroniez şi Niemencewicz*, dezvoltat sub influenţa romanticilor; J. J. Rousseau, Herder, Goethe, Schiller, Biron, Walter, Scott, pregăteşte teren apariţiei lui *Adam Mieckiewicz* care triumfă definitiv, printr'un romantism specific, caracteristic prin misticismul slav şi prin messianismul specific polon.

Romantismul lui Adam Mieckievicz, reprezentat în poemul său dramatic „*Străbunii*“ şi mai târziu în opera sa capitală „*Domnul Tadeu*“ este caracteristic prin concepţia asemuirii vieţii Poloniei cu martirul lui Isus. Această concepţie este una din notele cele mai puternice şi mai caracteristice din întreaga literatură polonă şi are o deosebită importanţă în concertul literaturii universale.

Adam Miechiewiez s'a contopit cu bătăile inimii massei poporului polonez şi prin opera sa de ansamblu de poet naţional, cu o simţire clocotitoare şi o inteligenţă sclipitoare a dat lumii opere nemuritoare, scrise cu o mare căldură, într'un stil retoric, declamator, în unele părţi chiar de un patetism profetic zguduitor. Romantismul istoric, învăluit într'un straiu artistic de formă impecabilă, iată încă una din numeroasele calităţi ale operelor lui Adam Mieckiewicz.

*Iuliu Slovacki*, prin Balladina, *Sigismund Krasinski*, prin „Zorile“ cu acelaşi *messianism*, dar luat sub altă formă, continuă opera începută de Adam Mieckiewicz.

In urma eşuării planului de răscoală în contra Ruşilor, poeţii şi scriitorii poloni încep să fie foarte adânc decepţionaţi, renunţă la marile ambiţii profetice, părăsesc idealurile messianice şi se apropie de viaţă.

Poetul *Adam Asznyk* caracterizează epoca aceasta a istoriei literaturii polone, şi a direcţiei literare nouă, prin fraza lapidară: *Trebue să mergem alături de cei vin la cucerirea unei vieţi nouă şi nu să ne împodobim cu îndărătnicie frunţile semeţe cu laurii vestejiţi ai trecutului*“ Adam Asznyx este acela care a făcut ruptura definitivă cu trecutul, a privit realitatea clar şi a scrutat cu atenţie viitorul.

In opera lui *H. Sinkiewicz* există o armonică îmbinare a romantismului istoric şi a curentului inaugurat de Adam Asznyk.

Dintre scriitorii contemporani ai Poloniei, reprezentantul simbolismului polon este *Ioan Casprowiez*, care în poemele „*Sonetele colibei*“ a cântat viaţa ţăranului reprezeutând suferinţa lui cu o putere emotivă extraordinară şi într'o formă artistică impecabilă. Alături de el stă cu demnitate *Leopold Staff*. Trebue menţionat şi *Ladislaw Reymont* premiat cu Premiul Nobel.

*

In urma acestei expuneri a d-lui student Baidan Boris, auditorii s'au arătat pe deplin satisfăcuţi.

x Laboratorul de analize medicale, chimice şi microscopice Dr. Ratianu autorizat de Min. Săn. Publice, execută analize complecte de urină, spute, secreţiuni, etc. precum şi orice analize ce interesează industria, comerţul şi higiena sanitară. Iaşi, Cuza-Vodă 48.

V'aţi intoxicat? Luaţi îndată Pilule de Slănic

## rubrica cinematografică

In săptămâna aceasta sălile de spectacol din localitate prezintă filme de mare succes.

LA „TRIANON“

rulează „Port-Arhur“, magnifică realizare cinematografică, cu subiect extras din războiul ruso-japonez din 1905.

„Port-Arthur“ este o producţie lucrată în studiourile franceze cu celebrii actori: Danielle Darrieux, Adolf Wohlbrück şi Charles Vanel.

Al doilea film: „S'au furat perlele Koronoff“. Subiect palpitant şi misterios cu Myrna Loy şi Spencer Tracy.

Complectare: Jurnal sonor „Paramount“.

Cinematograful „SIDOLI“ ne prilejueşte clipe de adevărată delectare artistică, cu „Norocul meu eşti tu“. Film muzical, cântat de celebrul tenor Benjamino Gigli şi secondat de primadona Isa Miranda.

Pe ecranul dela „Sidoli“ mai rulează „Crima d-rului Crespi“. Un film de groază în care îl admirăm pe faimosul Erich von Stroheim.

Jurnalul sonor „Centurya“ cu ultimile evenimente, întregeşte un program admirabil.

PHOENIX

aduce pe ecran un program frumos alcătuit.

Celebrii actori Charles Boyer, Warner Oland şi Loreta Young, apar în „Schanghai“,—un film dramatic cum rar se poate vedea.

„Unchiule să facem pace“ o admirabilă operetă jucată de un mănunchi de actori celebri: Hermann Thimig, Leo Slezack; Liana Haid şi Hans Moser.

Complectare: Mikey-Moure

ROXY

....în dorinţa de a satisface cererea publicului, prezintă succesul din săptămâna trecută: „Regina Valsului“ cu Martha Eggerth, şi „Casa Strigoilor“ cu faimosul Warner Oland.

Incepând de Miercuri, program schimbat: „Băetana“ în care celebra actriţă franceză Danielle Darrieux, are o creaţie neîntrecută.

„Simfonia slavă“—al doilea film—este o minunată operetă germană cu Attila Hörbiger, Brigitte Horney şi Willy Echsberger în rolurile principale.

CINEMA „SCALA“

inaugurat decurând sub fericite auspicii, prezintă şi deastădată două filme de eclatant succes.

„Gondola cu himere“ după romanul scriitorului francez Maurice Dekobra.

Marcelle Chantal, Henry Rollan, Roger Carl şi Paul Bernard sunt protagoniştii.

Al doilea film: „13 ore în văzduh“. Producţie aviatică cu scene emoţionante. Fred Mac Murray şi Joan Bennett sunt eroii filmului.

Jurnal sonor „Paramount“ şi o complectare. P. Mc.

## Un Comunicat

**al Blocului pensionarilor**

Comitetul de conducere al Blocului Pensionaritor Publici Iaşi, face cunoscut că nu are nici un organ propriu de publicitate.

Organizaţia noastră s'a bucurat, în toate manifestările sale de apărare a intereselor pensionarilor, de sprijinul întregei prese locale şi acelei din Capitală, pentru care le păstrăm recunoştinţă.

COMITETUL

x „GRAI MOLDOVBNESC“ — Cunoscuta revistă ieşană „Grai Meldovenesc“ condusă de d-nii Vasile Mândru şi Delafântânele, a apărut într'un număr special de Sărbători.

Remarcăm articolele d-lor V. Mândru, Eugen Ceahăc, Sevile Nothlea, M. Hulubei, C. C, Lecca, Bratu-Casely etc.

Milioane de bolnavi din toată lumea...
îşi datorează vindecarea numai medicamentului cu renume mondial „Gastro D.“. In toate cazurile de boale nervoase de stomac, ficat şi bilă sau crampe, efectul e miraculos. Acest medicament este preparat din extrasul unei plante descoperită în America, şi produce în maladiile citate mai sus o ameliorare simţitoare, şi după o scurtă cură chiar vindecare complectă.
Deoarece origina acestor boale trebue căutată adesea în buna funcţiune a sistemului nervos, trebueşte subiiniat efectiv calmant ce acest preparat îl are asupra nervilor.
Cereţi Gastro D. la toate farmaciile şi drogheri le din ţară, sau prin ramburs de lei 130 de la Farmacia Thoiss din Bucureşti, Cal. Victoriei No. 124.

Liceul Comercial de Băeţi „Gh. Gh. Mârzescu“ Iaşi

CONVOCARE

Se aduce la cunoştinţa părinţilor elevilor acestui liceu că sunt convocaţi în adunare generală extra-ordinară Duminică 10 Ianuarie 1937, ora 10 a. m. în localul liceului din str. V. Alexandri 7, la ordinea de zi fiind:

1) Alegerea a doi membri în comitetul şcolar şi a unui membru în comisia de cenzori, conf. art. 58, 59, 60 din Legea Comitetelor Şcolare, publicată în M. O. Nr. 78 din 24 Iulie 1919.

Dacă la prima adunare nu se vor întruni numărul legal de membri, a doua adunare va avea loc Duminică 17 Ianuarie 1937, ora 10 a. m. cu orice număr de membri.

Preşedintele Comitetului,
ss. I. Botez, Prof. Univ.
Secretarul Comitetului
Director, ss. N. Martiniuc

## Spicuiri în noul cod penal

(Continuarea din pag. I-a)

că deşi e o pedeapsă mai puţin gravă, totuşi neliind menţionată în art. 65 al. 1, cel condamnat nu va putea beneficia, două condiţiuni de bază;

1) condamnatul să nu fi suferit mai înainte nici o condamnaţiune privativă de libertate, pentru crimă sau delict, chiar de ar fi fost reabilitat;

3) dacă instanţa apreciază că, pe viitor, purtarea condamnatului va fi bună.

Deci beneficiul suspendărei executării pedepsei se acordă oamenilor ce sunt la prima infracţiune, dar care, deobicei, în trecut şi—bazaţi pe antecedente — şi în viitor, vor fi oameni de treabă.

Suspendarea executării pedepsei principale atrage „de drept“ — fără a mai fi nevoie de pronunţarea instanţei — şi suspendarea incapacităţilor, decăderilor şi interdicţiilor. Măsurile de siguranţă şi despăgubirile civile se vor executa.

In cazul că, mai înainte de expirarea termenului de suspendare, beneficiarul acestei favori, a săvârşit o nouă infracţiune (crimă sau delict). este supus şi la executarea pedepsei ce fusese suspendată.

După cum vedem, această prevedere a noului cod este o „încercare“, cum de altfel se exprimă şi legiuitorul,—încercare la care e supus individul ce nu e un infractor născut.

Dacă în timpul perioadei de încercare, (3 ani plus durata pedepsei) cel condamnat are o purtare ireproşabilă, condamnaţiunea se consideră inexistentă, nemaifiind luată în seamă pentru recidivă. Ca o consecinţă a inexistenţii primei condamnări, a cărei executare de pedeapsă a fost suspendată, este că acelaşi individ poate beneficia de o nouă suspendare de execuţiune a pedepsei (art. 68).

**Liberarea condiţionată**

Liberarea condiţională este o probă la care e supus condamnatul, căruia i se acordă libertatea în mod anticipat.

Dacă cel liberat provizoriu are o purtare bună până la expirarea timpului ce mai avea de executat din pedeapsă timpul petrecut în libertate condiţionată, este socotit ca executare de dedeapsă (art. 41)

Liberarea condiţionată este, după cum şi titulatura o arată condiţionată astfel de legiuitor:

1) cel liberat să aibă o purtare bună în timpul executărei pedepsei în penitenciar;

2) să aibă îndemn la muncă cinstită;

3) să poată să-şi asigure existenţa prin munca lui; şi

4) liberatul sub condiţiune va avea domiciliu forţat într'o localitate anume hotărâtă, în tot timpul cât este supus liberaţiunei condiţionale.

Perioada de eliberare condiţionată dureaaă atât cât trebuia să dureze executarea pedepsei.

Dacă se dovedeşte că cel condamnat nu dispune de mijloace oneste de muncă, fiind adică predispus la comiterea de noi infracţiuni pentru a-şi asigura existenţa, sau dacă în timpul perioadei de liberare condiţionată, comite o altă crimă sau un delict, liberarea încetează şi el va fi supus în acest caz şi la pedeapsa ce mai rămăsese de executat în momentul eliberării.

Această măsură a legiuitorului este o primă de încurajare pentru condamnaţii închişi, ca să aibă o purtare bună în penitenciare şi să se corijeze radical; iar pentru deplina convingere, legiuitorul dispune punerea în libertate condiţionată, ca o verificare a regimului şi educaţiei salutare din închisori. Cel condamnat este liberat provizoriu, iar dacă purtarea lui e bună, liberarea lui devine astfel definitivă.

**Tribunalele de minori**

In ultima parte a acestui articol, mă voi ocupa despre tribunalele de minori, o instituţie nouă pentru noi, pe care legiuitorul o reglementează în codul de procedură penală, în cartea VI-a (art. 556 şi urm.) E inutil să mai stărui asupra mărei importanţe ce o prezintă pentru legiuirea noastră, organizarea acestor tribunale. un adevărat eveniment epocal în lumea infractorilor minori.

Ideea de bază a acestei instanţe speciale e aceea: că: „redresarea minorului în conflict cu legea penală, se poate obţine mai lesne printr'o acţiune energică de educare, de corijare a temperamentului şi educaţiei minorului, decât una de reprimare. Ţinând seamă de această intenţie a legiuitorului, instanţele pentru minori vor aplica mai mult măsuri cu caracter educativ, decât sancţiuni cu caracter represiv.

Instanţa specială pentru ju-

(Continuarea în pagina 3-a

# Interesant proect de reorganizare bisericească

## Episcopiile sufragane vor intra sub directa supraveghere a Mitropoliilor

Incă mai de mult se vorbeşte despre intenţia guvernului de a prezinta un proect de lege prin care să se dea puteri depline Mitropoliilor de a supraveghea activitatea gospodărească şi spirituală a episcopiilor sufragane.

In ultimul timp, în cercurile înalte bisericeşti se discută insistent această chestiune.

Pentru transformarea în lege a acestei proect, militează doi chiriarhi; dar până în prezent nu s'a ajuns la o înţelegere a tuturor Mitropoliţilor, cu toate că s'au făcut demersuri în această direcţie.

*

In biserica ardelenească există în fapt o înţelegere în senzul proectului de care vorbim.

Deaceia, la alegerile episcopale şi metropolitane, voturile Ardealului merg în bloc pentru candidatul propus de I. P. S. Mitropolit Balan de a Sibiu.

In vechiul regat şi în special în Moldova, asemenea manifestări de solidaritate în biserică, nu s'au înregistrat încă.

*

Dar proectul de lege despre care vorbim, nu priveşte numai eventualele alegeri metropolitane şi episcopale; ci interesaază mai cu seamă latura conducerii gospodăreşti şi spirituale a eparhiilor sufragane.

In ultimul timp s'a simţit depildă nevoia unei măsuri unitare în biserică, în ce priveşte combaterea stilismului.

Acest lucru însă nu s'a putut realiza până acum, fiindcă un conducător de eparhie vedea altfel problema, iar altul o neglija complect.

Datorită acestei situaţii, stilismul a luat proporţii îngrijorătoare în unele regiuni.

*

Dar proectul în cauză întimpină rezistenţa unor Episcopii. Ei admit ca Mitropoliile să aibă împuternicirea a da dispoziţiuni eparhiilor sufragane, numai în ce priveşte latura spirituală,— fără însă a avea şi dreptul de a aplica pedepse canonice. Şi mai ales fără dreptul de a se amesteca în chestiuni de gospodărie eparhială.

Apoi proectul în chestie mai prevede că numai Mitropoliţii să fie senatori de drept; — ceia ce Episcopii nu vroesc să accepte.

Totuşi în cercurile bisericeşti se discută insistent despre acest proect, care are şanse de realizare.

Dealtfel şi mulţi parlamentari militează în această direcţie.

GR. SPIRU

# Adunarea subofiţerilor pensionari din Vaslui

## Manifestaţie de simpatie pentru ziarul „Opinia"

Vaslui — Zilele acestea a avut loc in saloanele societăţei „Valea Racova" adunarea subofiţerilor pensionari din oraşul şi judeţul Vaslui.

Adunarea a fost prrezidată de d. locot. în rezervă V. Tulbure Radu, care luând cuvântul arată că pensionarii militari nu s'au putut aonstitui în asociaţie nici până'n prezent, din cauza unui grup de 9 subofiţeri care lucrează contra intereselor pensionarilor militari din localitate.

In consecinţă d-nul locot. Tulbure propune înfiinţarea la Vaslui a cercului subofiţerilor pensionari „Peneş Curcanu", care să aibă ca bază de conducere statuţiile cercului subofiţerilor reangajaţi activi. Adunarea aclamă indelung propunerea d-lui locot. V. Tulbure.

Se procedează apoi la alegerea în mod provizoriu a comitetu'ui de conducere a cercului, fiind ales ca preşedinte d-l locot. Tulbure, iar ca vice precedinţi d-nii plot. maj. D. Ittimescu şi Grig. Braatic.

Cu acest prilej s'a propus şi ales ca preşedinte de onoare, d. general I. Râşcanu fost ministru; iar ca vice-preşedinte de onoare d. colonel Hotnog fost comand. al reg. 65 inf. din localitate şi fost prefect de judeţ.

Dl. T. Butnariu elogiază personalitatea locot. Tulbure. Au mai vorbit d-nii G. Braatic, C. Ibăuescu, O. Diaconu, Munteanu şi altii, cerând unire şi solidaritate.

Seria cuvântărilor a fost încheiată de d. locot. Tulbure, care a mulţumit adunărei pentru cinstea făcută prin alegerea d-sale ca preşedinte, asigurând că atât timp va fi in fruntea cercului, va munci din răsputeri pentru apararea drepturilor subofiţerilor pensionari din localitate.

La urmă s'a făcut de către asistenţă o călduroasă manifestaţie de simpatie ziarului „Opinia", care întotdeauna a ştiut să apere interesele subofiţerilor pensionari.

CALEX

*Vă dor bătăturile? Distrugeţi-le cu „Coricol".*

*Depozit: Farmacia Pollak*
*Str. Ştefan cel Mare Telefon 235*

**Purgativul cel mai bun? Pilulele de Slănic!**

decarea minorilor va funcţiona pe lângă fiecare tribunal şi se compune dintr'un singur judecător, delegat de ministerul justiţiei, după recomandarea preşedintelui tribunalului. Vor fi preferaţi magistraţii care au funcţionat ca judecători tutelari, ca adânc cunoscători ai operelor de asistenţă socială, bunii păsuiţi etc.

Judecătorul pentru minori, cumulează atribuţiile judelui instructor şi ale celui de fond. Această măsură e luată de legiuitor pentruca să poată da putinţa judecătorului să cunoască profund personalitatea minorului şi împrejurările în care el a comis infracţiunea, şi condus de aceste premize să poată judeca şi pronunţa măsurile ce'e mai potrivite, care să aducă in mod sigur la corijarea minorului delicvent.

Instrucţia propriu zisă, va fi împărţită în două: în primul rând, judecătorul va cerceta faptul delicatuos, împrejurările în care s'a comis, gradul de responsabilitate al minorului etc. Această primă fază are un pronunţat colorit juridic. Partea a doua constitue cercetările de documentare a judecătorului asupra personalităţii inculpatului, educaţiei lui, antecedentelor, familiei, mediului social etc.

Şedinţele de judecare sunt secrete. In afara judecătorului, a procurorului, membrii familiei şi ai delegaţilor societăţilor de patronaj, nu mai poate lua nimeni parte, nici chiar minorul inculpat, care poate fi chemat numai pentru a da lămuriri complimentare. (art. 567 pr. pen.).

Minorul poate, după condamnare, să fie lăsat în sânul familiei lui, dacă aceasta prezintă destule garanţii de educare a delicventului. In caz contrar, va fi încredinţat unei rude, particular, sau unei societăţi de patronaj.

In ultimele 3 artico'e ale acestui capitol, legiuitorul se ocupă de minorii nedelicvenţi, dar care se află moralmente abandonaţi, sau minorul care se găseşte în pericol moral şi expus a se deda la acte de cerşetorie, vagabondaj, sau prostituţie (art. 574), în care cazuri oricine poate denunţa aceasta procurorului, iar instanţa sezizată hotărâşte, în camera de consiliu, la aplicarea de măsuri de prevenţie şi ocrotire (art. 575), ca prin educaţie aleasă minorul predispus infracţiunii, să fie abătut pe drumul cel bun, redându-se astfel societăţii un individ destul de fortificat moralmente, pentru a putea rezista astfel tentaţiunilor pernicinoase.

IOAN MIHAIL
D-rand în Drept

# Informaţii

x **Act caritabil** — Din iniţiativa unui comitet în frunte cu păr. protopop D. Ciolan, de Anul Nou, s'au distribuit ajutoare în bani şi alimente nevoiaşilor din parohia Sf. Voevozi.

Pentru activitatea depusă pe tărâmul asistenţii sociale părintele Ciolan merită un cuvânt de laudă. Şi în anii trecuţi Sf, Sa a avut aceiaş grijă părintească pentru nevoiaşii din Tataraşi.

x **Dl. General Doctor G. Sava-Goiu** reintorcându-se în localitate şi-a reluat consultaţiile pentru *boalele de ochi*, zi'nic intre orele 2—4 p m., în str. Vasile Conta 30.

x *Vinuri noturale, alese orice cantitate, cu preţ de en-gros vin-de desfacereă C. Căpriţă, strada Lăpuşneanu 17. Telefon 1582.*

## Bibliografie

### „Revista Arhiva"

Zilele acestea a apărut No. 3—4 al revistei „Arhiva", care acum se află în al 43-lea an al existenţei sale.

Cuprinde: I Studii şi Comunicări II Recenzii şi III Cronică şi Bibliografie.

Dl. prof. univ. I. Bărbulescu, directorul „Arhivei", are mai multe comunicări importante prin noutatea şi rectificarea diferitelor probleme istorico-filologice.

Dl. prof. univ. D. Găzdaru aduce câteva întregiri la studiul „Amărâtă turturea" în literaturile romanice. Dl. prof. A. Scriban a încheiat observările importante asupra Dicţionarului eneiclopedic ilustrat al lui Candrea-Adamescu, prevestind, la stârşitul articolului o apropiată dare la lumină a Dicţionarului d-sale, gata de mai mulţi ani.

Intre colaboratori e şi d-l Alfred Poninski cu următoarea comunicare: Notire concernant le séjour à Iaşi du Roi de Pologne Stanislas Leszczynki au début du XVIII-e siecle.

Mai publică artico'e d-nii Th. Holban, C. A. Stoide, A. H. Golimas, D. Crânjală, Const. Turcu, D. Strungaru şi I. Moărescu.

Recensii au făcut D-l prof. I. Bărbulescu, d-nii Crânjală, Th. Holban, H. Mihăesou şi N. Grigoraş.

Cronica este semnată de d-l asist. univ. D. Strungaru.

Revista este expusă la librăriile Cartea Românească şi Hârtia noastră.

# Un comerciant jefuit

## în trenul Bucureşti-Cernăuţi

Cernăuţi 4 — Comerciantul Şmil Crister din localitate a fost victima unui îndrăzneţ jaf în trenul Bucureşti-Cernăuţi.

Hoţii i-au sustras un portmoneu în care avea suma de 160.000 lei.

Comerciantul a arătat că la urcarea in tren, în Gara de Nord, a fost isbit de doi domni eleganţi, cari apoi şi-au cerut scuze.

Crister crede că atunci i-a fost sustrasă punga cu bani.

# Invăţătorii reuşiţi

## la proba scrisă a examenului de înaintare

### (Jud. Iaşi, Roman şi Botoşani)

Din 300 candidaţi admişi au reuşit la proba scrisă următorii 155 din judeţele Iaşi, Roman, Botoşani etc.:

IAŞI

Argint Ioan, Buzea Alexandrina, Bejănaru Constantin, Bădărău Natalia, Brezuleanu Neculai, Boiţă Const., Chiriac Dumitru, Chiriac Elvira, Costăchescu Gh., Constantinescu Alexandru, Dobrovici Virginia, Dumitru Viorica, Dimitriu Aglaia, Dimitriu Vasile, Dabija Eugenia, Dulman Neculai, Damir C. Virginia, Pr. Dimitriu Dimitrie, Florea Vasile, Filipescu Zoe, Florescu Victoria, Fustaşu Alexandru, Grigorescu Rodica, Galan Natalia, Gavrilaş M., Gherman Emil, Gălăţeanu Neculai, Hiliţă Natalia, Hanganu Vasile, Haibuz Florica, Ionescu Haralamb Ecaterina, Iordăchescu Aglaia, Ianculescu Valeria, Ienăchescu Eugenia, Jilavu Ecaterina, Ji'avu Vasile, Leahu Neculai, Luchian Maria, Lefter Ioan Manolache Constantin, Marcu Mihai, Melinte Neculai, Mihăiuc Gh., Matei Ioan, Mironescu Cleopatra, Micu Gh., Moga I., Mogranschi Marg., Matei Constantin, Mândru C. Emilia, Moga Dumitru, Nicolau I. Eugenia, Negru Lidia, Nichita Eugenia, Onică Gheorghe-Erbiceni, Onică Gheorhe-Dumeşti, Oarza Petru, Plop Nicolae, Pralea Margareta, Pralea Despina, Pricop Ştefan, Pădure Leon, Pavel Alexandru, Pantalon Eleonora, Pancu Eugen, Radu Natalia, Stegărescu Viorica, Suceveanu Constantin, Stescu Maria, Scutaru Romulus, Soroceanu Elena, Sandu Aglaia, State Ecaterina, Toma Eleonora, Toma Ştefan, Timolte Constantin, Trofin Elisabeta, Ursuleac Alexandrina, Uglea Olga, Vrânceanu Dumitru, Vieru Ortansa, Volicu Xenia, Vieru Teodor, Zamcan Constantin, Lămăşanu Vasile, Lelescu Emilia, Filipescu Mihai-Copou, Pivniceru Constantin, Stupcanu Ioan, Constantinescu-Cornelia.

JUDEŢUL ROMAN

Anghel Gheorghe, Anghel Ecaterina, Bulancea Ioan, Băbuşel Valeria, Bogza Aspazia, Chiriac Constantin, Chiriţescu Elena, Cobzaru Stefanide, Ciobotaru Pavel, Dabija Dumitru, Dascalu Petru, Diac Ioan, Dimitriu C. Elena, Denise Constantin, Eva Dumitru, Grozavu Vasile, Galan Artimiza, Ginju Gh., Pr. Grigoriu Ştefan, Huşanu Gheorghe, Horodniceanu Gavril, Ionescu Ioan, Lungu Alexandrina, Munteanu Dumitru, Munteanu D. Muria, Mitrea Neculaie, Mitrea Olimpia, Mihalcea Gheorghe, Mitiu Gh. Manoliu Ana, Nichiteanu Valeria, Nădejde Constantin, Olteanu Grigore, Platon Valeria, Platon Ioan, Platon Aglaia, Platon Constantin, Platon Maria, Smerea Olga, Smerea Dumitru, Ştefanovici Iorgu, Almăşeanu Silvestru, Toma Ecaterina, Tiron Ioan, Toma Gheorghe, Tărcuţă Alexandrina, Tebeica Georgeta, Ursu Victor, Urziceanu Ecaterina, Vagmistru Gheorghe, Vartolaş Ana, Teodorescu Beatrice, Verdeş Maria, Beldeanu Natalia, Bogza V. Ioan, Babuşanu Elena.

JUD. BOTOŞANI

Dimitriu Aurora, Ungureanu Ioan, Bosie Emilia, Lişman Elena, Balan Maria, Diaconescu Ioan.

ALTE JUDEŢE

Româniţă Anton — Tutova, Huştiu Ştefan—Tecuci, Iordăchescu Ruxanda—Cahul.

*

La oral candidaţii se vor prezenta în serii de câte 20, începând din ziua de 10 Ianuarie, la şcoala primară „M. Kogălniceanu" din str. L. Catargi.

**Dr. H. Ochs**
Medic de Spital
BOLI CHIRURGICALE
BOLI DE FEMEI
*Consultaţiuni 2—6 p. m*
**Iaşi, Str. Cismăriei 5**

**Posete, Tricotaje** 3
mănuşi, lingerie de mătasă pentru dame (garnituri) ultimele noutăţi au sosit la magazinul
**„Favorit"**

**aci**

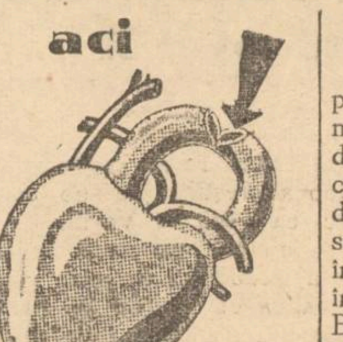

**se depun sărurile care îngroaşă arterele**

După vârsta de 40 ani, organismul, ne mai având posibilitatea să elimine în mod normal toate otrăvurile, depune o parte din ecestea în pereţii arterelor, provocând astfel cea mai răspândită boală: arterioscleroza.

Arterele se îngroaşă, îşi pierd elasticitatea şi nu mai garantează o circulaţie normală a sângelui.

Bolnavul suferă de ameţeli, vâjâeli în urechi, pierde respiraţia după 3—4 paşi, pielea lui devine lucioasă şi grasă iar memoria şi puterea de muncă descresc simţitor.

Singurul medicament, care este în stare să lupte contra acestei boli, este Sklerolsyrup prof. Dr. Mladejowsky. Menirea Sklerolsyrup-ului este de a dizolva sărurile ce se depun în pereţii arterelor, deci de a combate boala în cauza ei primară.

De aceia se simte o ameliorare atât de accentuată chiar după terminarea primului flacon şi un aspect de nerecunoscut al bolnavului după terminarea curei de 5 flacoane.

Diabeticii vor lua Sklero'syrup D., preparat fără zahăr.

Broşura „Arterioscleroza şi noul ei tratament cu Sklerolsyrup prof. dr. Mladejowsky", în care se găsesc nenumărate scrisori de mulţumire din partea bolnavilor şi medicilor, se capătă gratuit la farmacii şi droguerii, sau la cerere prin poştă la Dep. General E. & L. Cioară, str. Speranţei 37, Bucureşti 3.

### Mulţumire

Subsemnata Aneta Zaiţ nepoata defunctului Ion Popovici mort la 30 Decembrie 1936, declar că am primit dela Blocul Pensionarilor Publici suma de lei 4168 (patru mii una sută şase zeci opt) ajutor de inmormântare, defunctul fiind inscris la Casa de deces a Blocului. Pentru care aduc mulţumirile mele. Aneta Zaiţ

**Recidive la reumatisme** musculare şi articulare evitaţi făcând o cură de casă cu comprese de nămol de Pistyan „GAMMA" intrebuinţabile de 30 ori, cu efect mare în profunzime. — Depozit la Biroul „Pistyan" Iaşi str. V. Stroescu No. 12, parter la stânga.

iată două obiecte indispensabile frumuseţii feminine. Dar condiţia, ca ele să asigure perfecţia, constă în semnătura

Ravel

**Demiuri şi Paltoane**
de damă, elegante
începând de'a **lei 2500** la marele magazin
**FANTASIO**

BURSA DE MARFURI IAŞI

**Convocare**

In conformitate cu dispoziţiunile art. 14, 15 şi urm. din legea burselor, d-nii membri ai Asociaţiunei Bursei de Mărfuri Iaşi sunt convocaţi în Adunare Generală în ziua de 18 Ianuarie 1937 ora 11 dim. în localul Camerei de Comerţ şi de Industrie Iaşi, la ordinea zilei fiind:

1) Alegerea a 7 membri în Comitetul Bursei.

2) Alegerea a 20 membri pentru Camera de arbitraj.

In cazul când în ziua sus arătată nu se va întruni numărul de membri cerut de lege, adunarea se va ţine în ziua de 25 Ianuarie 1937, aceiaş oră, local şi ordine de zi, când se vor lua hotărâri valabile cu prezenţa oricărui număr de membri.

Conform art. 15 din lege nu vor putea lua parte la vot de cât membrii în curent cu plata cotizaţiei.

Preşedinte, Al. Einhorn
Secretar, Gh. I. Mirăuţă
No. 183 2 Ianuar 1937

DE VÂNZARE în condiţi avantajoase, imobil str. Apeduc No. 23, cu tot confortul, avînd curte mare şi grădină cu pomi roditori şi flori.

Este situat în apropiere de centru şi Piaţa Halei.

**Către d-nii comercianţi de toate categoriile.** — Contabil autorizat cu îndelungată practică se oferă a întocmi registre noi, în concordanţă cu legile comerciale şi fiscale. Dă consultaţiuni şi îndrumări. Preţuri modeste. Micilor comercianţi nevoiaşi stă la dispoziţie gratuit. A se adresa la ziar.

**Pilulele de Slănic: purgativul ce nu face dureri.**

**CINEMA PHOENIX**
Preţurile cele mai eftine
**13, 10 şi 8 lei**
PROGRAM NOU
se reprezintă
**Crinul din mocirlă**
— cu —
**SILVIA SIDNEY**
Al doilea film
**Blitz - Blank**
— cu —
**Anny Ondra**
şi WOLF ALBACH RETTY
Complectare:
SILLY SIMPHONIE

**V'aţi stricat stomacul. Luaţi pilule de Slănic**

**Marele Cinema SCALA**
Str. Ştefan cel Mare No. 69 (vis-a-vis de Şcoala Trei Erarchi)
***Două noui premiere***
**Astăzi ultima zi**
**Gondola cu himere**
După romanul celebrului scriitor M. DEKOBRA, cu frumoasa artistă **MARCELLE CHANTAL**
AL DOILEA FILM
**13 ore în văzduh**
Film american de aviaţie.
**cu actorii celebrii Fred Mac Murray şi Joan Bennett**
**Programul se încheie cu o complectare colorată şi jurnalul sonor PARAMOUNT**

# ULTIMA ORĂ

## Știri politice

## Shimbarea dela Ministerul aviației

### Departamentul a fost oferit d-lui Radu Irimescu

**București 4. — Dl. prim ministru Gh. Tătărescu a avut eri o întrevedere cu dl. Radu Irimescu, fost subsecretar de stat al aviației.**

**Primul ministru a propus d-lui Irimescu să preia departamentul aviației și ma-**

Dl. ING. CARANFIL

**rinei, rămas vacant în urma demisiei d-lui Caranfil.**

**D-l Radu Irimescu și-a rezervat răspunsul pentru astăzi.**

**Din cercurile apropiate, se afirmă că dl, Irimescu va primi acest minister, ajungându-se astfel la rezolvarea așa numitului „moment critic" al guvernului.**

**Proecte de legi la care se renunță**

București 4— Se dă ca sigură știrea că guvernul a renunțat definitiv la trei proecte de legi: legea presei, legea apărării patrimoniului public și legea minelor.

Această renunțare s'ar fi produs în urma consfătuirilor dintre d-nii Gh. Tătărescu și Dinu Brăteanu.

**Dl. Argetoianu pleacă la Londra**

București 4 — D-l C. Argetoianu va părăsi peste câteva zile țara, plecînd într'o călătorie de studii la Londra.

D-sa va avea mai multe întrevederi cu fruntașii politici englezi.

**Dela Vaidiști**

Bucureși 4.—Dl. D. R. Ioanițescu, se va întoarce în țară Lunea viitoare, venind de la Berlin.

In drum d-sa se va opri la Cluj, unde va avea o întrevedere cu dl. Vaida-Voevod, spre a-i comunica rezultatul călătoriei din străinătate.

**Adunarea cuzistă dela Botoșani**

Botoșani 4.--Eri s'a ținut în localitate adunarea organizației național-creștină, de sub conducerea d-lui dr. Vasiliu.

A vorbit dl. prof. A. C. Cuza făcând un expozeu asupra situației politice și dând instrucțiuni asupra organizării cadrelor partidului.

La sfârșit a vorbit dl. Ion Sân-Georgiu.

## Starea gravă a Papei

### Sf. Părinte a primit împărtășania

*Roma 4.— Starea Papei Pius XI se menține gravă.*

*Inaltul Pontif a primit sf. cuminecătură.*

*Medicii cari l-au vizitat pe Sf. Părinte în cursul nopții, au declarat că nu mai este nici o speranță de salvare.*

## Dela Palatul Regal

Sinaia 4. — M. S. Regele a invitat eri la dejun, în castelul Pelișor, pe ofițerii Batalionului 1 Vânători de munte, Batalionului 1 Infanterie și pe acei ai companiilor de gardă.

Suveranul a dăruit ca amintire fiecărui ofițer câte un blok-notes cu coperta de argint, pe care sunt gravate insignele regale.

*

București 4.— M. S. Regele se întoarce în capitală Mercuri dimineață, spre a participa la tradiționala slujbă religioasă a Bobotezei.

## Un nou succes al aviatorului Papana

București 4.—O telegramă sosită din America la Aeroclubul român, anunță un nou succes al aviatorului român Papana.

Alex. Papană a realizat un nou zbor record.

Deocamdată amănuntele tehnice lipsesc.

## Se reexaminează tezele

### învățătorilor respinși la examenul de înaintare

București 4 — Se știe că la examenul învățătorilor pentru înaintarea la gradul II, foarte mulți candidați au fost respinși la teze.

Din această cauză, au sosit numeroase proteste la Minister, pe motiv că subiectele erau prea grele, iar comisiile examinatoare au fost prea severe.

Ministerul educației naționale a hotărât să dea curs plângerilor, dispunând ca tezele candidatelor și candidaților respinși să fie cercetate din nou, de către o comisiune specială alcătuită din toți președinții comisiilor de examinare.

Examinarea orală a candidaților va începe la 10 Ianuarie și va continua în mod normal.

Intre timp se vor reexamina tezele candidaților respinși. Dacă vor fi admiși și dintre aceștia la oral, examinarea lor va avea loc imediat.

## Congresul bijutierilor

București 4.—Eri a avut loc în Capitală congresul bijutierilor și ceasornicarilor, pentru a protesta împotriva înființării registrului aurului.

Prin înființarea acestui registru, Banca Națională obligă pe vânzătorii de aur să comunice cui au vândut aur, ținându-se astfel un riguros compt al circulării metalului prețios.

## Contravențiuni la timbrul aviației

Casa fondului național al aviației a aplicat amenzi pentru contravențiuni la timbrul aviației, la următoarele intreprinderi ieșene:

S. A. Vulcan 2.650; F. Wechsler 2.060; S. A. Cotonia 2.440; Nuhăm Strul 2.680; Viorica Duduica 2.160; Mișu Solomon 7.750; Hascal Kohn 2.290; S. A. Isvorul Moldovei 2.045; Frații Fischler 2.050; Țesătoria Mătăsii și a Lânii 2.025; Osias Segal 2.050; Lazăr P. Ițicovici 2,025; Moses Kahane 2,580; Herman Naftule 2.305; Marcu Rotman 2,010; Frații Hirschensohn 2.120; Avram Goldenberg 2.110.

V'ați intoxicat?
Luați îndată Pilule de Slănic

## ORA 12

## D. mareșal Averescu va fi primit de M. S. Regele

**București 4. — Mareșalul Averescu va fi primit în audiență de M. S. Regele, imediat după stabilirea Suveranului în capitală.**

**Se afirmă că în urma acestei audiențe, formula de succesiune va suferi modificări.**

### Mari lupte la Madrid

Paris 4.— Agenția „Hawas" transmite din Avila știrea că în cursul zilei de eri trupele naționaliste au deslânțuit un atac formidabil pe toate fronturile.

E primul atac după regruparea trupelor generalului Varela.

Tot frontul Madridului e în flăcări.

### Incendiu în București

București 4 — Un incendiu s'a declarat la locuința avocatului Manolovici din str. Labirint

Focul s'a declarat la calorifer.

### Fortificațiile la Rin

Paris 4.—Ziarul „Le Matin" publică un amplu reportaj asupra fortificațiilor germane dela Rin.

Ziarul arată că se construesc la Rhin fortificații extraordinare, subterane încăpătoare și grilaje uriașe.

x Astă noapte, vagonul de tramvai nr. 44 condus de manipulantul Const. Mândrescu cu seria 131, coborând din str. Sărărie pentru a se îndrepta spre Uzină, s'a ciocnit cu vagonul 23 Abator condus de manipulantul I. Hristache.

Ambele vagoane au suferit avarii. Accidente de persoane n'au fost.

Cazul e cercetat de biroul circulației.

x S'a înapoiat în localitate și a reînceput consultațiile pentru boli de nas, gât și urechi, d. dr. Alexandru Socolowschi, în cabinetul d-sale din str. Cuza-Vodă 42. D-sa a adus aparate p. electroterapie noi, transportabile la domiciliu.

x In seara de 6 Ianuarie (Bobotează) va avea loc irevocabil în saloanele Orfelinatului Evreesc BALUL în folosul Spitalului de copii „Dr. L. Ghelerter".

Anul acesta comitetul organizator s'a gândit să ofere publicului ieșan o serată tiroleză și sperăm că tinerele ieșence și ieșeni își vor confecționa pitoreștele costume. Va fi o seară veselă, sălile având aspectul unei grădini din Tirol.

Costumele nu sunt obligatoare.

PIERDUT buletinul de înscriere în biroul populație Iași pe numele de Davidov Leon din Iași str. Nicolina 79.

Cine-l va găsi și va uza de el și nu-l va depune autorităților în drept va suferi consecințele legii.

Acest buletin se declară nul.

DOCTORUL
M. OIVID
șeful secției ortopedice a Spit. Israelit
Consultă și operează: Maladiile oaselor și ale încheeturilor, Fracturi și luxații, Tuberculoză osoasă și a coloanei vertebrale, diformitățile membrelor și ale coloanei vertebrale înăscute și dobândite paraliziile musculare, luxația șoldului etc. Tratamentul piciorului plat dureros cu Einlagen, Proteze, bandaje și aparate ortopedice
Röntgen diagnostic (Raze X)
Radiografie — Radioscopie
(ȘI LA DOMICILIU)
Consult. 3—6
Str. Elena Doamna 27 Iași

Crema Khasve hrănește epiderma, netezește pielea și strânge porii.
Deposit: Farmacia Pollak
Str. Ștefan cel Mare. Telefon 233

## O nouă consfătuire a frontului funcționarilor publici din Iași

### Adunarea de ieri. Problema salariilor și scumpetea traiului

Un număr de reprezentanți ai funcționarilor publici din localitate, s'au întrunit ieri în localul Poștei Centrale cu scopul de a discuta problema salarizării slujbașilor, precum și de a aduce în discuții unele chestiuni cetățenești.

**Armonizarea salariilor**

Ședința a fost deschisă de d. prof. *M. Carp.* D-sa a făcut o detaliată expunere în chestiunea armonizării salariilor tuturor funcționarilor publici, arătând stadiul în care a ajuns acțiunea frontului unic funcționăresc în Iași.

Dl. Vulpescu, (din partea slujbașilor fiscali) a comparat tabelele de salarizare a funcționarilor din 1916 cu cele de azi și a constatat că acum în 1937 funcționarii sânt mult mai prost salariați în raport cu mijloacele de trai.

**Curba pe salarii**

S'a desbătut apoi chestiunea curbei ce s'a aplicat pe salarii.

Această curbă a micșorat considerabil lefile funcționarilor. Slujbașii publici se văd puși aproape în imposibilitate de a face față nevoilor zilnice.

Iau parte la aceste discuții d-nii Savin (din partea funcționarilor civili ai armatei), Leon Popovici (serviciul sanitar), Paul Dimitriu (funcționarii judecătorești), av. Deatcu funcționarii poștali).

D-nii Paul Dimitriu și Savin expun diverse doleanțe ale funcționarilor judecătorești și ai funcț. civili ai armatei.

**Scumpetea traiului**

D. Paul Dimitriu propune ca frontul unic al salariaților publici să se ocupe de chestiuni cetățenești. Să se convoace o mare întrunire, unde să se protesteze contra scumpetei traiului.

Se cere ieftenirea prețului pâinii, precum și îmbunătățirea calității acestui aliment.

Vorbitorii elogiază ziarul *„Opinia"* care a expus totdeauna cu multă obiectivitate doleanțele oricărei categorii de profesioniști.

**O cooperativă a funcționarilor**

Intrunirea a luat sfârșit după ce s'a exprimat propunerea de a se înființa o cooperativă a funcționarilor care să desfacă diverse produse cu prețuri reduse.

S'a decis ca acțiunea funcționarilor publici în chestia armonizării salariilor să continue cu energie.

ADM.

## Știri polițienești

**Acostare nocturnă** — La comisia 4-a s'a prezentat d-ra Profira Cihodaru din str. Rojniță 17, și a reclamat că ieșind astă noapte dela cinematograf, ar fi fost acostată de tânărul Const. Dimitriu din str, Col. Langa 15.

D-ra Cihodaru a cerut la Comisie ca tânărul să fie judecat... după noul cod penal!

**Agresiune.** -- Femeea Vasilca Ciobanu din str. Lct. Negel, 102, s'a plâns la poliție că ar fi fost bătută de ginerele ei Gh. Tiță și nepotul ei D. Caretașu dela aceiași adresă. Femeea a primit îngrijiri la spitalul israelit.

**Furturi.** -- Biroul judiciar cercetează pe femeia Maria Lesnic din str. Zugravi 38, reclamată de d. Mihai Ionescu din Dorohoi că i-ar fi sustras o mie lei pe când petreceau într'un local din Bulevardul Ferdinand.

— Comisia gării cercetează pe numitul Const. Juravlic din Șos. Moara de Foc 45, surprins pe când fura lemne dintr'un vagon c. f. r. garat în dreptul Regiei.

— Un furt de lingerie s'a comis la d. David Faivelovici din str. Sărărie 126.

ARESTARE.— Din ordinul d-lui Gr. Botez, directorul Chesturii, a fost arestată ieri Aglaia Popovici din str. Iarmaroc No. 8 care venise cu trenul de Chișinău.

Ea este urmărită de poliția din Chișinău pentru diverse delicte.

REP.

x 35 LEI SUTA, cărți de vizită la Tipografia „Opinia" Lăpușneanu 37.

AMALIA FELDSOHN
SANDU ZARECIANSCHI
Logodiți
Iași — București

## O fată se sinucide prin strangulare

București 4.— Fata Luisa Roșca din str. Tunari 63, certându-se eri cu familia ei, a hotărât să se sinucidă.

A așteptat să plece toți de acasă și apoi s'a spânzurat cu o sfoară, de cuiul lampei din tavan.

Nefericita a murit înainte de a i se fi putut da vreun ajutor.

## Incendiu la un cinematograf din Chișinău

### Proprietarul rănit grav

Chișinău 4. -- Un puternic incendiu a isbucnit la cel mai frumos cinematograf din localitate, „cinema Orfeum".

Focul s'a declarat la ora 12 ziua, astfel că sala era goală.

De la un coș defect s'a aprins podul clădirei.

Proprietarul sălii, dl. Papadache se afla într'o procesiune de înmormântare și tocmai trecea pe str. Alexandru cel Bun când a isbucnit focul.

Disperat, el a fugit și s'a urcat în pod spre a încerca să stingă focul.

Alunecând însă, a căzut de la o înălțime mare și a rămas paralizat.

Până să fie localizat, focul a mistuit podul cinematografului. Tot mobilierul a fost distrus.

Proprietarul este internat în spital, în stare foarte gravă.

x Biletele de liberă circulație pe căile ferate ale personalului din controlul învățământului, care au expirat la 31 Decembrie, s'au prelungit până la 20 Ianuarie.

x Tânăra Betty Alter din str. Uzinei era în cercetarea poliției, pentru o infracțiune.

In localul chesturii, d-ra Alter a suferit un acces de epilepsie. A fost anunțată „Salvarea" care a ridicat pe bolnavă și a internat-o în spitalul Israelit.

x In cerc familiar s'a serbat Sâmbătă seara logodna colegului nostru de redacție d. Z. Dessmond, cu d-ra Tilly Leibovici.

Transmitem sincerile noastre felicitări.

x In ajunul Crăciunului, un cor de studenți condus de d. Gurău Silviu, a fost primit de I. P. S. S. Mitropolitul Nicodem. I. P. S. S. Mitropolitul fiind încântat de execuția cântecelor, a mulțumit personal studenților pentru „Vestea minunată„ a Nașterei Domnului.

Slănic-purgativ
e dușmanul constipației

După inventar
MAGAZINUL
„ERIKA"
Str. Cuza Vodă 71
acordă mari reduceri de prețuri
la toate articolele de manufactură
Desfacere de cupoane, cu prețuri excepțional de eftine

Haute Couture
„MARYSE"
Robes et manteaux
Costumes tailleurs, Modes
BUCAREST
17 Str. Aristide Briand
(fostă Regală)

Radio Ingelen
1937
Scala Geografică O minune în arta radiofoniei. Tonalitatea, rezonanța și selectivitatea la perfecție.
Se vinde și în rate la
Frații Hirschensohn
Str. Ștefan cel Mare No. 2

Doamna
Dr. C. Parhon Stefănescu
Medic Primar al Spit. Socola
Boale nervoase și ale glandelor cu secrețiuni interne
Consult. 2—4 p. m.
Strada I.G. Duca No. 16
(fostă Muzelor)

DOCTOR
Filip Stein
Medic de Spital
Fost asistent al clinicelor urinare din Londra consultă pentru:
Boli și operații urinare
(rinichi, beșică, prostată)
VENERICE — SIFILIS
Cystoscopie. uretroscopie
Cons. 8-9½, a.m. 3-6 și 7½-9
Str. I. C. Brătianu Nr. 112

Programul viitor de Bobotează
la ROXY
Danielle Darrieux
— în —
Băetana
— și —
Simfonia slavă

HERBERT MARSHAL
din „Vălul pictat cu Greta Garbo și „Dormitorul Fetelor" cu Simone Simone apare în marele film
CHIPURI UITATE
pe ecranul cinematografului SCALA
Incepând de Mercuri 6 Ianuarie
Al doilea film excelenta comedie franceză
Si j'etais le patron
cu FERDINAND OROVEY
Ambele filme sunt premiere la Iași

ANUL XXXIII No. 8926

ABONAMENTE
Lei 350 . . . . pe un an
„ 180 . . . . „ 6 luni
„ 90 . . . . „ 3 luni
„ 35 . . . . „ 1 lună
„ 1500 . Instituții publice

IAȘI STR. LĂPUȘNEANU 37

TELEFOANE :
Redacția No. 1298
Administrația „ 1299
Serv. noapte red. „ 1436
„ „ admin. „ 1567

1 LEU

# OPINIA

Ziar popular cotidian

MERCURI 6 IANUARIE 1937

OPINIA
BON No. 24
Premii gratuite Seria 69-a

# Momentul internațional

## Pactul bulgaro-jugoslav și pactul mediteranian

*La începutul anului 1937, trei evenimente importante s'au impus atenției internaționale :*

*Pactul bulgaro-Jugoslav, pactul mediteranian și primele detunături germane în preajma Spaniei.*

*Lăsând la o parte tunul german (deși înseamnă foarte mult în configurația internațională actuală),, să ne ocupăm de celelalte două.*

*

*Indiscutabil, înțelegerea bulgaro-Jugoslavă e de natură să bucure cercurile diplomatice. Ea constitue un promițător început de apropiere a Bulgariei de înțelegerea Balcanică; se crede tocmai de aceia necesar ca lucrurile să fie privite în consecința lor.*

*Pactul bulgaro-jugoslav încheiat în condiții de perfectă bilateralitate, ar fi trebuit să conțină consimțământul* **expres** *al țărilor ce constituesc Înțelegerea Balcanică.*

*Așa cum au decurs lucrurile, sântem îndreptățiți să credem că, din înțelegerea bulgaro-jugoslavă, transpiră influența italiană, influență exercitată indirect prin politica bulgară.*

*Nu punem la îndoială sentimentele de prietenie ale Jugoslaviei, dar angajamentele pe cari și le va fi luat, (fiindcă încă nu cunoaștem textul pactului), trebuesc puse în concordantă cu obligațiile stipulate în pactul Înțelegerei Balcanice și Micei Înțelegeri.*

*Dacă nu s'a procedat astfel, înseamnă că jocul Italiei are succese, ceia ce explică atitudinea Ducelui la Milano—când, vorbind „tare" la adresa României și Cchoslovaciei, și făcînd propuneri semnificative pentru Jugoslavia.*

*Mussolini urmărește ; pe deoparte să aibă siguranță la Adriatică, iar pe dealta, să fie liniștit în apele Mediteranei. Dealtminteri e semnificativ că, în acelaș timp, în care se produce perfectarea pactului bulgaro-jugoslav, Marea Britanie încheie cu Italia un acord care să garanteze liniștea în apele Mediteranei. Asta pune într'o lumină nouă politica Ducelui,— cu vechea rezervă de a-și asigura libertatea de acțiune în Europa centrală și în Balcani.*

*In urmărirea acestui vechi scop, Ducele și-a asigurat liniște din partea Angliei, și acum urmărește slăbirea Micei Antante.*

*GH. CHIPER*

# La curtea regală jugoslavă

La Palatul regal din Belgrad se obișnuește ca în ziua de anul nou să se împarta daruri copilașilor săraci. Obiceiul a fost respectat și in anul acesta.

In clișeu, micul rege Petru II (în stânga, în haină neagră) și prințul Tomislav, împărțind darurile.

# Luptele la Madrid

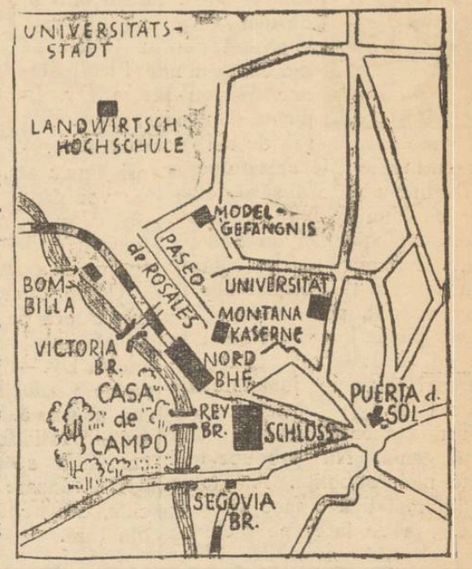


In jurul Madridului, trupele generalului Franco au reluat ofensiva. Atacul violent se dă în special la periferia de nord a orașului, spre cartierul universitar, școala de agricultură și la Casa de Campo (cum se vede în planul alăturat).

S'au angajat lupte despre care se spune că ar avea un caracter decisiv.

**După lichidarea împrumutului belgian**

# Străinătatea face propuneri de investiții la Iași

## Se vor da lămuriri în apropiata ședință a Consiliului municipal

In câteva zile, consiliul municipal va fi convocat în ședință, d. primar Osvald Racoviță urmând să facă un expozeu privind partea practică pentru Iași, a voiajului d-sale peste graniță.

D. Racoviță, care și-a reluat atribuțiile la Primărie, în prezent lucrează cu d-nii Pascu Stanciu, prim-ajutor de primar, și Florea Petrescu, noul șef al contabilității, la punerea în ordine a lucrărilor pentru lichidarea datoriei către belgieni.

Din tranzacția făcută prin intermediul „Băncii de Bruxelles" (la care a cooperat și d. Dulberg, fost director al Băncei Moldova, care l'a însoțit pe d. Racoviță), rezultă că Primăria va stinge presantul împrumut cu obligații tranșa B. în valoare de 55 milioane lei nominal.

D-l OSVALD RACOVIȚA

Datoria Primăriei, în ultima fază, se cifra la circa 16 milioane lei aur,—căci astfel s'a negociat și contractat vechiul împrumut.

După tratativele conduse, creditorii au acceptat stingerea cu obligații ale Statului român tranșa B—după cum arătăm mai sus,—socotită la 30 lei suta. Ar urma că, Primăria va plăti circa 14 milioane lei (55 milioane în rentă), —de unde rezultă, după cum ne-a arătat d. Racovitză, că Municipiul realizează prin operația de lichidare un câștig cifrat la peste 350 milioane lei.

Dar în afară de câștigul menționat, Iașul va câștiga și din punct de vedere moral, *piața belgiană fiind dispusă să facă investiții serioase, garantată de stat, în orașul nostru...*

*

**In ședința apropiată a Consiliului municipal, d. Racovitză va supune discuției și unele propuneri primite de peste graniță, pentru angajarea de construcțiuni și lucrări la Iași.**

**Așteptăm propunerile și socotim că consiliul va ține ceiace este bun și va trece la înfăptuiri,—căci Iașului multe îi lipsesc...** REX

**Stațiunea meteorologică-agricolă - Iași**

# Starea timpului în Decembrie 1936

Frecuența foarte mare a depresiunilor atmosferice traversând nordul Continentului și persistența regimului anticiclonic de înaltă presiune în sudul Europei, caracter care a dăinuit mereu în tot cursul lunei Decembrie, ca și în precedenta lună, și probabilitatea cu acest caracter de timp să persiste încă, au dat succes prevederilor noastre, că timpul se va menține mereu cald, căci în aceste condițiuni valurile de aer cald din sud tind să acopere golurile atmosferice din nord și să determine durata de timp cald în regiunile noastre.

In adevăr, mijlocia temperaturei lui Decembrie de plus un grad este mai caldă cu 2,3 grade ca normala sa (care este de minus 1,3 grade) și mersul temperaturei pe decade : întâia cu mijlocie 0.7 grade a doua 3 grade și a treia de—0.5 (minus jumătate de grad) sunt respectiv cu 0.9, cu 4.1 și 2.3 grade fiecare mai calde ca normalele lor; de și am avut 21 zile cu îngheț de noapte (temperatura sub zero grade) dar temperatura în cursul zilei a fost regulat deasupra lui zero grade, variind între un grad căldură până la plus 10,5 gr. (zece grade jumătate).

Cerul a fost ca de obiceiu foarte noros în Decembrie și soarele a strălucit în 13 zile pe o durată de 56, 2 ore ceva mai mult ca normal (47, 3 ore fiind normal).

Dar vântul a fost în genere slab și cu un mare procent de observații de timp liniștit cam 33 la sută din total și vântul de Sud dominat cu 26 la sută asupra celorlalte discuțiuni.

Apa din ploae sau zăpadă în curs de 8 zile a dat 27,8 litri pe metru patrat valoarea normală fiind 22,4 litri. Zapada în grosime de 6—8 centimetri a acoperit solul în durata de 5 zile, dar dispărând după o zi sau două cu soarc.

*Starea agricolă* se poate socoti ca foarte bună, căci pământul a avut umiditate suficientă și înghețurile au fost de tot slabe, solul fiind multe zile desghețat așa că s'au putut face arături și săpături la câmp, ba chiar în ultima decadă s'a sămănat și grâu de toamnă. Sămănăturile de grâu, secară, orz de toamnă sunt în condițiuni bune și bine dezvoltate, astfel că până acum li se poate da o notă destul de bună.

Vitele au putut să pășuneze, mai ales oile, pe unde câmpurile sunt încă bine îmbrăcate cu iarbă.

*

*Prevederi de timp.* — După situația generală cum se prezintă timpul în Europa, se prevăd perspective ca și luna Ianuarie curentă timpul să se mențină cald și sub deminația curenților de Sud ; se prezintă astfel aspectul lunei Ianuarie din anul trecut 1936.

In Ianuarie, anul trecut, s'a observat la 21 a lunei pe o temperatură ziua de 12 grade, cum zburau în aer musculițe și s'au fost deșteptat și cocinelele sau „vaca domnului" cum le spune poporul.

Aceste sunt curiozitățile timpului, care să repete periodic, dar care au anumite cauze cum am spus, dominațiunea vânturilor calde din sud și aceste provocate din situația equilibrului atmosferic, într'un timp dat adică presiuni foarte scăzute în nordul Continentului și presiuni înalte, concomitente în sudul Europei.

Iași, 4 Ianuarie 1937.

I. ȚIȚU
Meteorologist agricol
Șeful Stațiunei

CETIȚI IN PAG. IV-a ULTIMA ORA

# Din toată lumea

### 100 mici saci de cafea distruși în fiecare zi !..

In Brazilia se distruge în fiecare an o cantitate imensă de cafea. Aceasta, din ordinul marilor economiști cari vor să menție musai prețul acestui articol.

Până acum se aruncau în mare câteva milioane de saci anual. Operație anevoioasă și în plus costisitoare.

Iată însă că technicienii brazilieni au născocit un aparat capabil să distrugă până la 100 mii saci de cafea pe zi. Asta înseamnă 3 milioane saci pe lună sau 36 milioane pe an.

Iată unde duce regimul economic de astăzi !

§§

### Doctorul improvizat

Un caz interesant se discută cu aprindere in Franța.

Acum 17 ani s'a instalat în localitatea Flavy-le-Martel (regiunea Saint Quentin) medicul Réne Hecker. El s'a dovedit un practician excelent și în scurt timp și-a făcut o clientelă foarte numeroasă. Datorită faimei sale, a fost numit medic județean (al departamentului Aisne), medic oficial al prefecturii, medic al ministerului de pensiuni și medic al companiei de cale ferată.

Și iată că după 17 ani de glorie și de succese medicale, se constată că Heker... e un șarlatan!

N'are decât școala primară, a fost mic slujbaș la un atelier; în timpul războiului a reușit să se introduca ca agent sanitar. Iar îndată după război s'a drept doctor în medicină. Și a înșelat o lume întreagă.

Clientela lui este uluită, întrucât nu întâlnise până acum... un doctor mai bun și cu mai multe succese în lecuirea bolnavilor.

Curioasă este și arta aceasta medicală, pe care un șarlatan o poate aplica cu atâta succes, — în timp ce mulți medici adevărați, cu diplomă în regulă, nu reușesc nimic lucru...

§§

### Când logodnicu-i uituc !..

Un proces interesant s'a judecat decurând în orașul Cincinatti din America.

Tinerii John Howard și Elly Atkinson au hotărât să se căsătorească. Dar în ziua fixată pentrn cununie, mirele nu s'a prezentat în fața altarului. Deaceia d-ra Atkinson l-a dat în judecată cerându-i 50 mii dolari despăgubire. Ea specifică cheltuelile făcute, în modul următor :

300 dolari, lumina electrică, consumată pentru serata din timpul logodnei ; 600 dolari ceaiurile ; 3000 dolari cosmetice spre a apărea frumoasă în ochii logodnicului ; 1000 dolari, mobilierul cumparat de dragul lui ; iar restul, pentru prejudiciile morale suferite.

In fața judecătorilor, tânărul Howard a spus că... uitase de căsătorie.

Tribunalul a dat câștig de cauză d-rei Atkinson.

§§

### Sportul alb !

In Franța, sportul cu ski e in toi.

După calculc recent făcute, acest sport de iarnă pune în circulație peste un miliard de franci. E vorba în primul rând de echipamentul skiorilor care ține vr'o doi ani și apoi trebuie înoit.

Numai încălțămintea și accesoriile ei pentru ski reprezintă 150 milioane franci anual.

Urmează cheltuelile de voiaj, de hotel, de mâncare. D'apoi accidentele, farmacia, spitalul, medicul...

§§

### Cărturarii din Rusia studiază aviația

70 profesori universitari din Moscova, doctori, conferențiari ș. a. care lucrează în sânul Academiei Bieloruse, au hotărât ca, alături de problemele științifice, să studieze și aviația. Printre aceștia sunt: directorul institutului biologic, profesorul Doroskin, profesorul Kolcov ș. a.

# Papa în stare gravă

PAPA PIUS XI e grav bolnav și e teamă de un deznodământ fatal. Ochii lumii întregi privesc, cu îngrijorare, spre vatican.

# Simț gregarian și simț social

## cu specială privire asupra situațiunii Iașilor

de Dr. P. Zosin

Căutând să-și explice indiferentismul nostru față de situațiunile și problemele ce le prezintă și le implică o societate civilizată, d. Dr. Gr. Popa în „Insemnări ieșene" se referă la așa numitul proces al reverberației în psihologie, luat și el, prin analogie, din fizică, denumină faptul primirii și reflectării căldurii sau luminii ; în psihologie fiind vorba de răsfrângerea unui sentiment, în specie o emoțiune oaricare, asupra unui grup social. D-sa constată acest fenomen al reverberației în mediul social accidental ; dar nu-l vede nici macar schițat în mediul nostru oriental. Și se oprește la această explicațiune, a lipsei de reverberațiune, cu speranța că încet-incet, fără a putea preciza cam peste cât timp, fenomenul se va manifesta și la noi.

Fie ca speranța d-sale să se realizeze cât mai curând, spre a se ajunge la vădirea unui interes colectiv, conștient și perseverent, întru promovarea și ducerea până la capăt a atâtor începuturi, cari dealtfel nu marchează de loc un stadiu civilizator cu adevărat consolidat.

In această direcțiune însă părerea noastră, fără a fi alta decât acea a d-lui Dr. Popa ca explicațiune de ordin organo-psihic, se îndreaptă spre alt gen de considerațiuni, atinse prea fugitiv de d-sa, dar cari lămuresc credem mai fundamental indiferentismul nostru.

Desfășurarea istorică a neamului și în special starea sa de suflet originară explică atitudinea sa generică : poporul român luat în totalitate sau pe grupe constituite în colectivități, în orașe sau în sate, acceptă senin și liniștit o stare de fapt, pe care nu-și îngăduie s'o adâncească și ca atare nici s'o schimbe oricât l-ar contraria. De unde vedem că românul în de obște, ca cetățean mai ales, are o neînchipuită înclinare de adaptare, pare-se cu atât mai mare cu cât împrejurări e sunt mai vitrige, de unde și o totală nepăsare și ferice de-a interveni în mersul evenimentelor sociale. S'ar putea spune că lucrurile, cu deosebire în ordine socială, se pot dispune în orice chip pentru cetățeanul român și mai ales moldovean : alcătuirea socială nu l integrează, fie c'ar fi bine, fie c'ar fi rău. In special moldoveanul este capabil să îndure ori-ce ; ba parcă la rău se așteaptă mai curând și-l lasă să se resfețe mai comod ca binele.

Dovezi întru aceasta sunt peste tot cuprinsul țării și în

(Continuarea în pag. 2-a)

# Iată drăguță!

Acum poți captiva pe bărbați! Incearcă această nouă pudră de obraz "4 în una" cu **AFINITATE LECTROSTATICĂ**

pentru pielea ta-o afinitate ca aceia a magnetului pentru ace sau bucăți de otel.

Iată pudra pe care chimiștii și femeile au căutat-o de aproape 50 de ani. Odată aplicată, rămâne. Luciul urât al nasului sau al obrazului este suprimat pentru totdeauna din cauza afinității lectrostatice pentru pielea Dv. In ploaie și în soare, dansând în săli de bal ncălzite, poți să execuți toate cele arătate pe ilustrațiile acest e și să ai totuși un ten uimitor. Nu e atacată nici de ploaie nici de transpirație. Femeile care se întorc acasă seara cu obrazul obosit, tras, sbârcit, pot răcori și întineri pielea lor și fac să arate cu ani de zile mai tinere, adeseori chiar pe jumătate de vârsta lor.

Pudra această este tonică și astringentă. Nu produce nici pete nici bubulițe. Afinitatea ei lactrostatică o face să adereze așa de tare pe piele că este absolut invizibilă. Chiar prietene'e Dv. cele mai intime nu vor gândi niciodată că tenul de o frumusețe uimitoare (datorit pudrei) nu este însăși frumusețea Dv. natura'ă.

Cereți Pudra Tokalon, celebra Pudră de Paris „4 în una" cu afinitate lactrostatică pentru pielea Dv.—Brevetată. Insistați să fie veritabilă Pudra Tokalon originală. Se garantează rezultate satisfăcatoare în fiecare caz, altfel se restituie banii.

De vânzare la toate farmaciile, drogheriile și parfumeriile din țară.


Liceul Comercial de Băeți „Gh. Gh. Mârzescu" Iași

CONVOCARE

Se aduce la cunoștința părinților elevilor acestui liceu că sunt convocați în adunare generală extra-ordinară Duminică 10 Ianuarie 1937, ora 10 a. m. în localul liceului din str. V. Alexandri 7, la ordinea de zi fiind:

1) Alegerea a doi membri în comitetul școlar și a unui membru în comisia de cenzori, conf. art. 58, 59, 60 din Legea Comitetelor Școlare, publicată în M. O. Nr. 78 din 24 Iulie 1919.

Dacă la prima adunare nu se vor întruni numărul legal de membri, a doua adunare va avea loc Duminică 17 Ianuarie 1937, ora 10 a. m. cu orice număr de membri.

Președintele Comitetului,
ss. I. Botez, Prof. Univ.

Secretarul Comitetului
Director, ss. N. Martiniuc


V'ați intoxicat?
Luați îndată Pilule de Slănic

**La dureri de dinți DALIN**

Reumatismul atacă încheeturile, inima și mușchii

— Aoleo! Reumatismul mi-a frânt oasele!

— Există un singur leac: câte o frictiune cu **Carmol*** dimineața și seara.

*) Carmol este cea mai bună frictiune contra răcelei, gripei, durerilor reumatice și febrei.

**Servicii porțelan**

de masă, ceai și cafea
PREȚURI REDUSE LA
**Frații Hirschensohn**
Str. Ștefan cel Mare 2

DOCTOR
**ADRIAN ȘTEFĂNESCU**
MEDIC DE SPITAL
Boli interne și nervoase
Consult. 4—6 p. m.
Str. I. G. Duca Nr. 16
(fostă Muzeler)

Doctor
**A. Dascăl**
BOLI INTERNE
VENERICE ȘI SIFILIS
Tratamentul blenoragiei la bărbați și femei
*Diathermie urologică și generală*
Consultații și tratamente: 7½—10 a. m. și 2—9 seara
Duminică 9—12 a. m.
Iași, Str. Cuza-Vodă 42
(v.s-a-vis de Camera de Comerț)

DOCTOR
**Filip Stein**
Medic de Spital
Fost asistent al clinicelor urinare din Londra
consultă pentru:
**Bolișioperații urinare**
(rinichi, beșică, prostată)
VENERICE — SIFILIS
Cystoscopie. uretroscopie
Cons. 8-9½ a.m. 3-6 și 7½-9
Str. I. C. Brătianu Nr. 112

Purgativul cel mai bun?
Pilulele de Slănic!

Cereți la toate bodegele bine asortate
Delicioasele vinuri vechi
**„Cotnarul"**
în sticle infundate originale.
Depozit General **„VINUL" S. A.**
IAȘI, Str. Sf. Lazăr No. 12

**La Farul Luminos**
Magazin cu materiale electrice precum și atelier electro-technic și mecanic
**Strada Sărărie Nr. 150**
Aduce la cunoștința onoratei sale clientele că execută: Instalațiuni electrice și forță motrice, bobinează orice sistem de motoare și dinamuri electrice, repară și încarcă orice sistem de acumulatoare, cu prețurile cele mai reduse. Repară orice sistem de magnetouri precum și instrumente dentare.
Magazinul este bine asortat cu materiale electrice precum și cu toate mărimile de **acumulatoare de radio** și de automobile din renumita fabrică Tudor—Vatra. Maestru electrician **Carol Ionescu**

*Ați gustat?*

**ALBA**
de
POIANA-SCHITULUI
Bucium-Iași
DEPOZIT: Str. Brătianu 129

Viile
**Poiana Schitului**
Bucium—Iași
Deposit de desfacere
**I. C. Brătianu 129**
alături de Farmacia Racovițză
Deschis la orice oră.

Slănic-purgativ e dușmanul constipației

DOCTOR
**Corneliu Stoian**
Genito-urinare, sifilis, venerice
Consultații 6—8
strada I. C. Brătianu 58

DOCENT DOCTOR
**GH. PLACINȚIANU**
Chirurg primar
Boli chirurgicale și de femei
Cons. 3—5 p. m.
*Aleia Alexandri 5*

vâjâeli, amețeli, țiuituri
provine și combate
**noval**
calmantul ideal
nu atacă inima
nu bâtă rinichii


# Marele actor Soreanu
## va fi serbătorit la Iași
### Un mare succes, — comedia „Institutorii"

N. Soreanu, actorul care are o cunoștință a meseriei în cel mai nobil înțeles al cuvântului, a fost sărbătorit de către direcția generală a teatrelor pentru cei 40 ani de strălucită carieră teatrală.

Spectacolul a decurs sub înaltul patronaj al M. S. Regelui Carol II, cu participarea întregei oficialități și a elitei intelectuale bucurestene care a ținut să omagieze talentul maestrului N. Soreanu, profesorul valoros al atâtor generații de actori.

Și Iașul se pregătește să sărbătorească pe acest actor mare, cu un spectacol de gală.

Spectacolul va avea loc în prima jumătate a lunei Ianuarie la Teatrul Național când, de către un ansamblu al Teatrului Național din București în frunte cu artistul sărbătorit, se va juca piesa „INSTITUTORII" în care maestrul Soreanu care-l interpretează pe „INSPECTORUL PRELL" are cea mai valoroasă creație din cariera d-sale.

Biletele pentru acest excepțional spectacol s'au pus în vânzare la „Socec".

# Conferința la „Radio" a păr. Gh. Niculea
### despre stilism

Serviciul de misionarism condus de păr. Gh. Niculea, a înțeles să dea îndrumări și sfaturi poporului și pe calea „Radio"-lui.

Astfel Duminică la ora 3 jum. p. m. în cadrul „Orei satului" păr. consilier Niculea a ținut la „Radio" o interesantă conferință, vorbind despre mișcarea calendaristică.

Distinsul cleric ieșan, adânc cunoscător al acestei probleme, a expus în mod ducumentat rătăcirea religioasă în care a intrat o parte din norodul credincios.

Conferențiarul s'a ocupat mai cu seamă de cauzele ce au determinat nedumerirea poporu'ui pe chestia calendaristă și a dat sfaturi călăuzitoare în această privință.

Interesanta conferință a păr. Niculea a putut fi auzită de mulți credincioși din regiunile sti iste, deoarece preoții propagandiști au instalat din vreme aparate de Radio în școli și primării, unde s'a adunat poporul.

Păr. Niculea a fost invitat să ție câte două-trei conferințe pe lună la Radio, tratând despre stilism.


**Pilulele de Slănic: purgativul ce nu face dureri.**


Familiile *Marcopol* și *Handoca* anunță că Joi 7 Ianuarie a. c. (Sf. Ioan) orele 11¹ dim. se va oficia la mormântul dela Cimitirul „Eternitatea" parastasul de 6 ani dela încetarea din viață a mult regretatului lor tată

**Ioan Marcopol-Fleașcă**

și roagă pe acei ce nu l'au uitat să asiste la această tristă pomenire.

Doamna *Neity Dr. N. A. Racovitză* și fii adânc mișcați, mulțumesc din inimă pe această cale tuturor acelor cari au luat parte la ceremonia înmormântărei și acelor, cari prin scris și verbal și-au arătat sentimentele, cu prilejul trecerei din viață a bunului lor soț și părinte

**Dr. N. A. Racovitză**

## O inițiativă lăudabilă
### a Comunității Izraelite din Podul-Iloaiei

Podul-Iloae.—In urma instalări definitive a Comunității Israelită în frunte cu Domnul Beniamin Mayer, comitetul a înțeles să treacă la realizări practice pentru a veni în ajutorul populației sărace.

Prin delegații ei, d. Președinte B. Mayer, Casier B. Nachman, Consilier Zeida Ungur, a împărțit în ajunul anului nou 2 vagoane de lemne precum și alte ajutoare bănești.

Tot odată au hotărât ca medicul Comunității să viziteze pe elevii școli de 2 ori pe săptămână pentru a preîntâmpina eventuale epidemii.

S'a încheiat un contract între farmacie și comunita'e să poată să capete medicamente în mod gratuit.

Aceste inițiative frumoase se bucură de încrederea întregului târg care dă tot concursul pentru a veni în ajutorul celor săraci. Cor.

## Intrunire georgistă în județ

La Uricani a avut loc Duminică o populată întrunire a liberalilor de sub șefia d-lui Gh. Brăteanu.

Au vorbit întâi dl. Mihai Barbu, șeful sectorului, expunând programul partidului. Au mai rostit și alți cuvântări, după cari a luat cuvântul dl. C. Toma, care a invitat pe săteni să vie la marea întrunire, ce se organizează la Iași, în ziua de 10 Ianuarie, în sala „Phoenix".

Cu acest prilej, dl. Gh. Brăteanu va face importante declarații politice.

Dl. Toma a fost obiectul unei vii manifestații de simpatie. DAN


**Ceeace constitue încă o enigmă**

este acest microcosm care se numește „corpul omenesc". Dar vai! când intervine cel mai mic dezechilibru în acest formidabil angrenaj. In primul rând se vor produce tot felul de boale nervoase de stomac, intestine sau ficat, însoțite de dureri adesea insuportabile. Preparatul „Gastro D" cu renume mondial s'a dovedit suveran în toate aceste maladii; somități medicale au obținut rezultatele cele mai miraculoase, acolo unde nici un medicament n'a mai putut vindeca boalele cronice de stomac, bilă, intestine și ficat.

Cereți Gastro D. la toate farmaciile și drogheriile din țară, sau prin ramburs de lei 130 de la Farmacia Thoiss din București, Cal. Victoriei No. 124.


# Cronica judiciară

**Acțiune comercială.**— Federala Societăților Cooperative a acționat în judecată comercială primăria municipiului Iași.

Primăria are a restitui Federalei unele recipise de bani.

*

**Vânzare.**— D-na Anastasia Iavorschi din str. Traian a vândut imobilul proprietatea ei din str. Traian 14, pentru suma de 90 mii lei.

*

**Sechestru pe avere.**—Parchetul a cerut Corpului de portărei să aplice un sechestru pe averea d-lui S. Ghiutz din Șos. Națională, actualmente dispărut.

*

**Act dotal.**— Soții Dora și Leon Hart din str. Ștefan cel Mare, au înregistrat la secția de notariat actul dotal prin care constitue dotă ficei sale Bianca Hart, suma de 300 mii lei.

*

**Autopsie.**— Parchetul a ordonat facerea autopsiei cadavrului lui Th. Murgoci din Vaslui, decedat la spita'ul Sft. Spiridon.

*

La Trib. secția I s'au înregistrat ieri 60 de apeluri fiscale.

# Informații

*x Scandalul cu fabricarea și desfacerea pâinii, continuă.*

*Se fabrică pâine nereglementară și cu lipsă mare la cântar.*

*Eri, s'au primit noui reclamații la Primărie.*

*Un cetățean a adus o pâne care trăgea 750 grame și pentru care a plătit tot 9 lei.*

*D. Ionel Frühling, care personal verifică starea lucrurilor pe teren, a avut o întrevedere cu d. Racovitză, supnnându-i situația.*

*Se pare că Primăria va trece la unele măsuri severe împotriva brutarilor.*

*Le așteptăm.*

x RASPUNS REGAL —Dl. primar Osvald Racoviță felicitând de Sf. Sărbători pe M. S. Regele, a primit următoarea telegramă de mulțumire:

*Castelul Peleș-Sinaia*

*D-lui Primar Osvald Racoviță*

*„Mulțumesc din toată inima Ieșilor pentru caldele și frumoasele urări de Anul Nou".*

*Carol R.*

x OPERETA EVREEASCA în frunte cu îndrăcita subretă *Sevilla Pastor*, va juca la „Sidoli" numai două spectacole-premieră.

Această companie revine la Iași după o absență de 3 ani, în care timp a cunoscut succese trainice lu Wiena, Bruxelles, Paris și București.

Biletele se găsesc la „Socec"

x GEST FRUMOS. — De Anul Nou, direcția fabricei „Textila" a împărțit la Căminul „Moritz Wachtel", de sub conducerea d-rei Ortansa Nicolau, 40 de paltonașe și 37 perechi de ghete.

E un gest frumos din partea d-lor ing. Florian și Ionel Fruhling.

x D-nii judecători Trayan Scriban și Gh. Dimitriu au fost delegați prin sorți, în comitetul de control cooperatist care funcționează pe lângă federala cooperativelor.

## Șase ani dela moartea lui Ioan Marcopo'-Fleașcă

Se împlinesc șase ani de când țărâna rece a cuprins corpul neînsuflețit al ce ui ce a fost fruntașul ieșan Ioan Marcopol-Fleașcă.

Defunctul a ocupat diferite demnități în acest oraș. El a fost înzestrat cu un suflet nobil și distins. A iubit Iașul și pe ieșeni. In politică a fost membru devotat al partidului național-liberal, în care a militat până la moarte.

Joi se va oficia parastasul pentru odihna sufletului lui Marcopol-Fleașcă, la mormântul dela cimitirul „Eternitatea".

R.

## Intâmplari din județ

Locuitorul Gh. Sărbătoare a reclamat postului de jandarmi Osoi că în timp ce se întorcea spre casă, a fost atacat și bătut de către indivizii V. Șt. Ferecheziu, V. Bafu și Pavel Bafu, toți din com. Comarna.

*

Un incendiu a luat naștere dela un cuptor defect al locuitorului Ilie Buga, din satul Bârlești.

Cu ajutorul populației focul a fost localizat.

A fost distrus acoperișul casei și câteva sute kilograme de porumb. J.


*Vă dor bătăturile? Distrugeți-le cu „Coricol".*

*Depozit: Farmacia Pollak*
*Str. Ștefan cel Mare Telefon 235*

V'ați stricat stomacul? Luați pilule de Slănic


## Simț gregarian și simț social

*(Continuarea din pagina 1-a)*

toate domeniile de stat. Ar fi de prisos a le mai izvodi pe toate, pomenind numai de cele ale Ieșilor, de alt-fel cunoscute și răscunoscute și tot vânturate superficial și timid, se înțelege fără nici-un efect, parcă anume ca să documenteze vederile noastre.

Inceputuri de așezăminte menite să se veșnicească numai ca începuturi și să fie ca un fel de ruine specifice fără să fi avut în sine-le ca închegări vre-un rost; așa, bună oară, începutul costisitor de școală normală de fete de la Copou. Așezăminte chip în refacere, dar rămase tot nerefăcute de decenii, cum este Facultatea de Medicină și, pornită pe aceiași cale, uriașa aripă dinspre vale a Universității. Apoi atâtea clădiri dărâmate, chip pentru o înnoire și înfrumusețare a Ieșilor; dar până una-alta mormane de dărâmături ce nu se întrevede a se curăți și reclădi nici peste un veac. Barem cu impresionantele case ruinate din Piața Unirii lucrul s'a și aranjat, îngăduindu-se mascarea lor printr'un vast, și tot atât de impresionant paravan de lemn, așa că vor dăinui cel puțin pe cât va dura lemnul. Și altele și altele. Și toate aceste negreșit supravenite cu gândul inițial al civilizării, dar gând încremenit locului și fără să se întrevadă din cotrova vre-o luare din loc și cu atât mai puțin ajungerea vreodată la îndeplinire.

D. dr. Popa constată această realitate, constată lipsa sentimentu ui și solidarității obștești, care singure ar putea duce la îndreptare, și ajunge la explicațiunea reverberației, adică în cazul nostru al nereverberației, care când-va se va curma.

Aș putea spune că d-sa este încă destul de optimist: optimism la care-l angajează însă-și explicațiunea sa. Pentru noi, fără a fi pesimiști, dar îndărătnic realiști explicațiunea fenomenului aces'a este alta sau în ori-ce caz mai cuprinzătoare.

La noi viața socia'ă are două aspecte, derivate din două realități: una acea a poporului în sine, cu felul lui de-a fi încă neclintit; și alta a cărmuirii sale alcătuite din elemente, multe ieșite și din popor, dar tot atât de multe intruse, cari încearcă să se pună în acord cu toate cerințele unei vieți civilizate și ale unui stat modern; doar Abisinia a pățit ce-a pățit, fiind-că nu s'a modernizat la vreme. Dar la noi aceste realități încă n'au ajunsă să se înțerpătrundă și să se îmbine ca'n apus: poporul își duce viața lui, fie la sate, fie la orașe, cu un standard de trai foarte redus, aproape acelaș de acum o mie de ani, iar cârmuirea ambiționează, apreciind binefacerile civilizațiunii, să-i dea Statului nostru macar aparența, dacă nu-i poate sădi și fondul civilizațiunii moderne.

De-acolea derivă că în părțile unde cârmuirea nimerește coarda populară milenară, lucrurile pot merge mai bine; iar într'acelea, unde poporului i-s indiferente, lucrurile nu pot merge de cât foarte prost, pentru-că nimic nu se face și nu se consolidează decât prin ecoul și interesul ce se trezesc și se manifestă în masele populare, adică prin reverberație psihică. Românul în de obște are spiritul primitiv gregarian, spiritul de gramadă, de gloată, spiritul ce l-am putea încă denumi pastoral—pentru-că ciobănia și plugaria i-au fost din veac îndeletnicirea;—dar n'are încă spiritul social, simțul de închegare mai amplă a societății, cu un *standard* de viață materială și mai ales spirituală macar la jumătatea celui al unui neam apusean.

Așa că pot în această privință să se comporte cum vor cârmuitorii norodului; blândețea și răbdarea sa pastorală — de unde indiferența sa — îi tolerează ori-cum. Vrei să faci școli, fă; nu vrei să faci, nu fă: de carte nu-i arde mai de loc poporului, dovadă analfabetismul cel mai acuzat din toată Europa. Ai început o clădire culturală: vrei s'o termini bine; nu vrei, tot bine-i. Românul-cetățean nu se simte cu nimic angajat la o lucrare publică și ca atare nici nu se bucură când ai dus-o la capăt, nici nu se întristează când ai lasat-o baltă. In câmpul social românul este aproape fără înțelegere: el nu-i atins de procesul de reverberație și nici nu va fi atins până simțul său gregarian nu se va metamor-

(Continuarea în pagina 3-a


**Cinema Roxy** Programul de Bobotează 2 bombe
**DANIELLE DARRIEUX**
Fermecătoarea și plină de grație în u timul și cel mai recent film al ei **Băetana** „UN MAUVAIS GARCON"
Al doilea film: ATILLA HORBIGER, BRIGITTE HORNEY și WILLY EICHBERGER în
**Simfonia Slavă** cu muzică și dansuri orientale

# Un trimis al M.S. Regelui a vizitat pe Mitropolitul Visarion

## Chiriarhul Bucovinei încă n'a revenit asupra demisiei

## şi îşi arată intenţia de a se retrage la Mânăstirea Neamţu

Cazul demisiei Mitropolitului Visarion al Bucovinei e departe de a fi rezolvit.

Preoţii prof. universitari Valeriu şi Cicerone Iordăchescu au petrecut Revellionul la Cernăuţi în Palatul Metropolitan, împreună cu I. P. S. Visarion, cu care, Sf. Lor păstrează strânse legături de prietenie.

Imediat ce s'au înapoiat la Iaşi, preoţii Valeriu şi Cicerone Iordăchescu au fost primiţi într'o lungă audienţă de I. P. S. Mitropolit Nicodem.

*

Am avut prilejul să stau de vorbă cu preoţii Iordăchescu, asupra cazului demisiei I. P. S. Visarion.

Cauzele ce l-au determinat pe vrednicul Chiriarh din fruntea bisericii bucovinene să recurgă la actul ştiut, par a fi foarte serioase.

Odată cu înscăunarea I. P. S. Sale, ca Mitropolit al Bucovinei, a căutat să dea o îndrumare trainică în conducerea fondului religionar şi a bisericii bucovinene.

A sporit bugetul Arhiepiscopiei de la 103 milioane la 233 milioane, datorită cărui fapt, viaţa bisericească din arhidieceza Cernăuţului a căpătat o notă de înviorare spirituală.

Acum, I. P. S. Mitropolit Visarion a căutat să purceadă la alte opere de întărire şi înflorire a Mitropoliei Bucovinei.

Gândurile de bine ale Inaltului Ierarh însă, au fost oarecum stingherite.

Mitropolitul Visarion s'a văzut la un moment dat, complect izolat. De nicăeri nici un sprijin, nici un ajutor.

Această situaţie a dus la demisia Mitropolitului.

**Se retrage la M-rea Neamţu ?**

I. P. S. Visarion s'a spovedit prietinilor, că după 35 ani de muncă intensă pe tărâmul bisericii, se simte obosit şi are nevoia de hodină.

Deaceea ar fi decis să se retragă la M-rea Neamţ.

In acest scop a cerut ingăduinţa Mitropolitului Nicodem de a se retrage la căsuţa proprie dela Mânăstire.

**Un trimis al Regelui la I. P. S. Visarion**

Imediat după ce Mitropolitul Bucovinei şi-a trimis demisia M. S. Regelui, Suveranul s'a interesat indeaproape de această chestiune.

Astfel, d. adjutant regal Sidorovici a plecat special la Cernăuţi şi a avut o întrevedere cu Mitropolitul Bucovinei. I. P. S. Visarion a lămurit pe trimisul M. S. Regelui de cauzele ce l-au determinat să demisioneze.

D. adjutant Sidorovici a comunicat Mitropolitului Bucovinei că demisia nu va fi primită de Suveran.

*

In ce priveşte vizita I. P. S. Visarion la Iaşi, a fost amânată pentru mai târziu. Un amănunt interesant este că, în momentul când preoţii Iordăchescu părăseau Cernăuţul, I. P. S. Visarion le-a spus :

— „Voi veni şi eu la Iaşi, dar nu ca Mitropoiit al Bucovinei !".

*

Preoţii Iordăchescu ne arată că totuşi se vor face eforturi ca I. P. S. Visarion să revie asupra demisiei.

GRIGORE SPIRU

---

ŢILLY LEIBOVICI
Z. DESSMOND
Logodiţi
Iaşi
In locul oricărei alte înştiinţări.

---

## Adunarea de breaslă

**la Sediul Asociaţiei Funcţ. Particulari**

La sediul Asociaţiei Funcţionarilor Particulari din palatul Camerei de Muncă, are loc astăzi Marţi 5 Ianuarie ora 9 seară, o importantă şedinţă de breaslă. La ordinea de zi :

a) Organizarea activităţi pe anul 1937.

b) Pregătirea în vederea adunări generale.

c) Raportul Secretarului Asociaţi despre legăturile sindicatului faţă de Federaţie şi provincie.

Având în vedere însemnătatea chestiunilor la ordinea zilei, Asociaţia face cunoscut tuturor membrilor înscrişi precum şi prietenilor funcţionari, de a lua parte în număr cât mai mare,— aceasta fiind în propriul lor interes.

---

x **A fi frumoasă şi atrăgătoare** este problema ce rezolvă **Crema Miraculoasă** Această cremă distruge petele şi coşurile de pe obraz, albeşte şi catifelează pielea dându-i un parfum delicios. Depozit Farmacia Dr. Ratianu Str. Cuza-Vodă 48.

---

**Pilulele de Slănic: purgativul ce nu face dureri.**

---

# 60 PERSOANE

## au mâncat carne de vacă turbată

Tulcea 5.— Locuitorul Ichim Serghei având o vacă bolnavă, a împuşcat-o şi apoi a vândut carnea în oraş.

Vita fiind turbată, s'au îmbolnăvit consumându-i carnea circa 60 de persoane.

Bolnavii au fost transportaţi imediat la Galaţi, iar de acolo spre institutele antirabice.

---

# Proectul noului spital al Asigurărilor sociale

Indată după sărbători va sosi în localitate dl. Ionescu, arhitectul şef al Casei Centrale de Asigurări.

Dl. Ionescu, împreună cu dl. Vasile Arseni, preşedintele Casei din localitate, şi delegaţia medicală, vor elabora proectul noului spital al asigurărilor, din strada Caro', pentru ca lucrările de construire să înceapă de îndată ce se va deschide campania de lucru.

---

# Un avion sanitar

## ne soseşte din Londra

Bucureşti 5.—Astăzi soseşte în capitală primul avion sanitar, dintre cele comandate de guvernul nostru la Londra.

Avionul va putea transporta doi bolnavi, un medic şi un ajutor.

El va putea fi întrebuinţat imediat oriunde va fi nevoe, spre a transporta bolnavii la Bucureşti.

---

# PROGRAMUL

## serbărei Bobotezei

Mâine, serbarea Bobotezei se va desfăşura după următorul program :

La ora 10 dim. se va oficia la Catedrala Mitropoliei slujba Sf. Liturghii la care vor asista autorităţile civile şi militare.

După terminarea Sf. Liturghii se va face slujba sfinţirei apelor în faţa bisericei catedralei, păstrându-se rânduiala următoare :

I. P. S. S. Mitropolitul Nicodem cu soborul preoţesc pe partea dinspre Apus a mesei, autorităţile militare şi civile în partea dinspre Sud a mesei, iar drapelele autorităţilor civile şi militare în partea de Nord a mesei.

Corul catedralei va da răspunsurile din balconul catedralei.

Trupele vor fi aşezate în curtea catedralei şi pe str. Ştefan cel Mare.

După sfinţirea apelor, un preot va stropi trupele cu aghiazmă.

După terminarea slujbei, va urma defilarea în faţa d-lui comandant al Corp. IV Armată.

---

**Al constipaţiei inamic E pilula de Slănic.**

---

# O revistă cernăuţiană

## despre Institutul de surdo-muţi din Iaşi

„Revista Asociaţiei corpului didactic medico-pedagogic din România", care apare la Cernăuţi sub supravegherea d-lui Dim. Scorpan, — cuprinde în ultimul număr un studiu al d-lui Scorpan despre Institutul de surdo-muţi „Marele Voevod Mihai" din Iaşi, de sub direcţia prof. specialist d. Calistrat M. Jermna.

Studiul arată felul cum a luat fiinţă institutul, localurile pe care le-a ocupat, progresele realizate dealungul anilor, metoda pedagogică întrebuinţată etc. etc. Totul este ilustrat prin clişee documentare despre această instituţie ieşană foarte folositoare.

*

Revista mai cuprinde un articol informativ al d-lui C. Jemna, despre serbările jubilare ale institutului de surdo-muţi din Smichov-Praga, care au avut loc astă-vară.

Un studiu al d-lui C. P. Timofte despre psihanaliza şi educaţia surdo-muţilor.

Despre programa analitică pentru învăţământul infirmilor, de d-nii prof. Gh. Atanasiu, prof. Halarevici, prof. I. Georgescu etc.

Numeroase discuţii, recenzii şi informaţiuni complectează acest număr al interesantei reviste de specialitate.

---

## Cinema

Astăzi, fiind ajun de Bobotează, spectacolele cinematografice sunt suspendate.

Incepând de mâine, Miercuri, Cinematografele „Phoenix" şi „Scala" anunţă un program schimbat :

LA „PHOENIX"

rulează „Crinul din mocirlă". O sguduitoare creaţie cu Sylvia Sydney, Franchot Tone şi Herbert Marschall ; precum şi „Blitz-Blank" — spirituală comedie cu celebra Anny Ondra şi Wolf Albach Retty în rolurile principale.

Programul este complectat cu: „Mikey-Cowboy".

„SCALA"

prezintă deasemeni un program frumos alcătuit.

Faimosul tragedian Herbert Marschall apare în „Chipuri uitate", — o dramă profund sguduitoare.

Al doilea film este o excelentă comedie franceză : „Si j'étais le patron", cu Ferdinand Orovey în rolul prim.

---

## 3 gemeni

Bucureşti 5 —Soţia locuitorului Radu Brezeanu, din com. Voevodul Mihai, a dat naştere, în noaptea de Anul Nou la 3 gemeni.

Atât mama cât şi copiii sunt perfect sănătoşi.

---

DE VÂNZARE casa din str. Păcurari No. 7. Doritorii se vor adresa proprietarei care locueşte în casă.

---

Agenţia teatrală SOCEC prezintă la

**TEATRUL SIDOLI**

OPERETA EVREEASCĂ în frunte cu

**Sevila Pastor**

după mari succese la Viena Paris, Bruxelles şi Bucureşti

**Vineri 22 şi Sâmbătă 23 Ianuar 1937**

în două premiere de formidabil succes.

Biletele, cu preţuri accesibile tuturor claselor sociale, la ghişeele Socec, toată ziua.

---

# CEL MAI ACTIV ANTINEVRALGIC

# TESTA!

LA FARMACII ŞI DROGUERII

---

## Informatii

x BALUL BOBOTEZEI. — Mâne Mercuri 6 Ianuarie a. c. are loc în Saloanele Sfatului Negustoresc Balul organizat de Soc. Unirea Lucrătorilor Tipografi, la care va cânta Jazz-ul Reg. 2 Anti-Aeriană sub conducerea d-lui Locotenent M. Laifer.

x **Dl. General Doctor G. Sava-Goiu** reintorcându-se în localitate şi-a reluat consultaţiile pentru *boalele de ochi*, zilnic între orele 2—4 p m., în str. Vasile Conta 30.

x *Vinuri noturale, alese orice cantitate, cu preţ de en-gros vinde desfacereă C. Căpriţă, strada Lăpuşneanu 17. Telefon 1582.*

x *Dl. Prof. Dr. L. Ballif* consultă zilnic între orele 3-5. Boli nervoase şi endocrine. Str. Sărărie 100.

x **35 LEI SUTA, cărţi de vizită la Tipografia „Opinia" Lăpuşneanu 37.**

---

DE ARENDAT IMEDIAT via Kogălniceanu, din Bucium, Socola-Jud. Iaşi la 200 m. depărtare de tramvaiul Socola, având plantaţii cu viţă americană în primii ani de producţie inventar bogat şi case cu confort modern.

Idem via pronumită „Nemţoaica" din aceiaşi localitate, având aceleaşi avantaje,—ambele la un loc sau aparte.

Informaţiuni: avocat I. Serafimi Iaşi.

---

*„Pigmentol": cel mai bun regenerator al culorii părului.*

*Depozit : Farmacia Pollak*
*Str. Ştefan cel Mare Telefon 235*

---

**CINEMA SIDOLI**

**Mâine Mercuri (Bobotează)**

De la ora 3 fără întrerupere până la 12 jum. 2 mari filme 2 mari premiere cu preţurile cele mai reduse

Minunatul film

**Norocul meu eşti tu!...**

cântat de tenorul cu mondială reputaţie

**Benjamino Gigli**

şi soprana ISA MIRANDA

Al doilea film

**Crima D-rului Crespi**

Complectare:
JURNAL SONOR CENTURY

---

**Dr. GANCEVICI**
consultă
**BOLI DE PIEPT**
str. Lăpuşneanu No. 19
*Luni, Mercuri şi Vineri*

---

**CINEMA PHOENIX**

Preţurile cele mai eftine

**13, 10 şi 8 lei**

**Mâine Mercuri (Bobotează)**

PROGRAM NOU

se reprezintă

**Crinul din mocirlă**

— cu —

**SILVIA SIDNEY**

Al doilea film

**Blitz-Blank**

— cu —

**Anny Ondra**

şi WOLF ALBACH RETTY

Complectare :
SILLY SIMPHONIE

---

**FEMEEA**

ATRAGE PRIN FARDUL EI MIRACULOS

**O MASĂ DECORATIVĂ**

PRIN TACAMURILE FINE ALE RENUMITULUI DEPOZIT

**„PFORZHEIM"**

Furnizorul Curţii Regale

BUCUREŞTI — Strada Lipscani Nr. 21

---

Un costum elegant cu furnituri fine comandaţi eftin la **ILGO**

O stofă bună cu desemn original obţineţi numai la **ILGO**

Un bogat asortiment de trenchcoaturi, pardesie, demiuri şi pijamalegata găsiţi numai la **ILGO**

**Preţuri reduse -- Lăpuşneanu 32**

---

FARMACII
DROGUERII

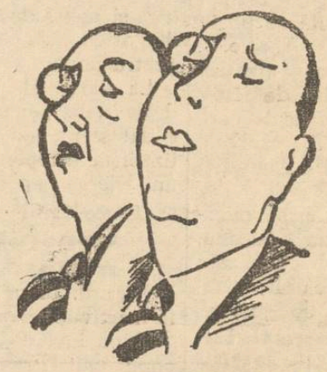

**Incontestabil!**

**Typ** *e cel mai reuşit purgativ.*

---

DOCTORUL

**M. OIVID**

**şeful secţiei ortopedice a Spit. Israelit**

Consultă şi operează : Maladiile oaselor şi ale încheeturilor, Fracturi şi luxaţii, Tuberculoză osoasă şi a coloanei vertebrale, diformităţile membrelor şi ale coloanei vertebrale înăscute şi dobândite paraliziile musculare, luxaţia şoldului etc. Tratamentul piciorului plat dureros cu Einlagen, Proteze, bandaje şi aparate ortopedice

Röntgen diagnostic (Raze X)
Radiografie — Radioscopie
(ŞI LA DOMICILIU)

Consult. 3—6
**Str. Elena Doamna 27 Iaşi**

---

**Dr. M. Avram**
Medic de Spital
Consultă şi operează
*Boli Chirurgicale, Boli de femei, Mamoş*
Consult. 3—7 p. m.
**str. I. C. Brătianu 120**
(Etaj)
*(vis-a-vis de farm. Racovitză)*
Telefon 1250

---

Preferaţi „Crema de lăcrămioare", idealul frumuseţei. Depozit Farmacia Dr. Beceanu, Piaţa Halei Iaşi.

---

**V'aţi stricat stomacul ? Luaţi pilule de Slănic**

---

---

**HERBERT MARSHAL**

din „Vălul pictat cu Greta Garbo şi „Dormitorul Fetelor' cu Simone Simone apare în marele film

**CHIPURI UITATE**

pe ecranul cinematografului **SCALA**

**Incepând de Mercuri 6 Ianuarie**

Al doilea film excelenta comedie franceză

**Si j'etais le patron**

cu FERDINAND OROVEY

Ambele filme sunt premiere la Iaşi

# ULTIMA ORĂ

## Nu-i vorba de plecarea imediată a guvernului

### Așa se afirmă în cercurile liberale

Bucureşti 5.— Se pare că agitaţia care a domnit în cercurile politice, în ultimele zile, începe să scadă.

Membrii guvernului sunt siguri că deocamdată nu poate fi vorba de o schimbare de regim. Locul rămas vacant în guvern în urma demisiei d-lui Caranfil, a fost ocupat prin interimatul d-lui Tătărescu.

In consiliul restrâns de miniştri, ce a avut loc eri la locuinţa primului ministru, dl. Cancicov s'a arătat foarte optimist în ceia ce priveşte situaţia financiară.

Balanţa anului trecut s' a soldat cu excedent, astfel că bugetul anului 1937 va putea fi alcătuit fără deficit.

Deci şi în această privinţă guvernul nu are de întâmpinat greutăţi.

Deşi în preajma Anului Nou se produseseră unele evenimente semnificative, din cercurile intime primului ministru se confirmă că chestiunea schimbării guvernului nu se poate pune înainte de 15 Aprilie.

**Şefia organizaţiei liberale de Ilfov**

Incă o chestiune acută care se pare că va fi rezolvită, este aceia a şefiei organisaţiei liberale de Ilfov.

Se crede că, în urma intervenţiei d-lui Dinu Brăteanu, în fruntea acestei organizaţii va trece d-l Mircea Djuvara, actualul ministru de justiţie.

**Pregătirile ţărăniştilor**

Cu toate asigurările date de guvern că mai rămâne, opoziţia a început să se agite.

D-l Armand Călinescu l-a vizitat eri pe d-l Victor Antonescu, ministru de finanţe.

D-sa a fost şi la Topoloveni unde a avut o consfătuire cu dl. I. Mihalache.

Dl. Mihalache va veni în Capitală la 8 Ianuarie, dată la care va începe reorganizarea cadrelor partidului şi ţinerea de consfătuiri în vederea unei noi acţiuni.

Partidul naţional-ţărănesc va organiza întruniri mari în centrele mai importante ale ţării şi va reincepe campania antirevizionistă, până la deschiderea Parlamentului.

Prima întrunire va avea loc la Argeş, fieful d-lui Ar. Călinescu.

## Ţărăniştii şi Coroana

### Precizările d-lui Potîrcă

In Oltenia a şi început acţiunea. La întrunirea organizaţiilor, ce-a avut loc la Craiova, dl. Virgil Potârcă a făcut un amplu expozeu politic, criticând guvernarea liberală şi arătând meritele ţărăniştilor.

In ceia ce priveşte legăturile partidului cu Coroana, dl. Potârcă a declarat:

„Noi am rămas ceeace am fost totdeauna: loiali şi respectuoşi, adică încrezători în înţelepciunea Suveranului nostru şi mai ales în dorul şi dragostea Lui de a face bine pentru popor".

La sfârşit dl, V. Potârcă a declarat că semnalul de luptă e dat şi i-a îndemnat pe partizani la începerea unei acţiuni energice, pentru o isbândă ce nu e departe.

**Consfătuire manistă**

Nici dl. Iuliu Maniu nu stă în inactivitate.

Fiind invitat de către episcopul unit Frenziu, la Stâna din Vale, dl. Maniu a profitat de ocazie şi a ţinut o adunare a partizanilor d-sale.

Au participat d-nii Valer Moldovanu, Leucuţia, Răchiţeanu, Ilie Lazăr, Aurel Socor şi alţii.

S'a hotărât să se renunţe la ideia de a se redacta un memoriu al ardelenilor, aşa cum se proectase.

## Cuziştii nu conlucrează

### cu d. Vaida

*La întrunirea naţional-creştină ce a avut loc la Botoşani, d-l prof. Gh. Cuza, luînd cuvântul, a declarat că partidul naţ.-creştin nu poate face combinaţii cu nici un reprezentant al vechilor guvernări, nici chiar cu d-l Vaida.*

*„Suntem destul de tari pe propriile noastre picioare, ca să nu avem nevoe de cârja nimănui", a încheiat d-l prof. Gh. Cuza.*

## Trotzki ameninţat cu moartea

**Mexico 5.— Partizanii lui Trotzki îşi exprimă teama că fruntaşul bolşevic, care se află în drum spre Mexic, ar putea fi victima unei tentative de asasinat când va debarca pe teritor mexican unde a fost autorizat să se stabilească.**

**In Mexic se află un grup de Staliniști care a protestat contra autorizării date lui Trotzki de a veni în republica americană. Staliniştii mexicani sânt în contact permanent cu Moscova şi e teamă că vor încerca să suprime pe Trotzki.**

## Controlul la întreprinderile particulare

Bucureşti 5.— De la ministerul de interne s'au trimis tuturor prefecturilor dispoziţii în vederea revizuirei întreprinderilor particulare, în legătură cu legea naţionalizării industriilor.

Aceste dispoziţii sunt secrete.

## Patriarhul Miron, uşor bolnav

Bucureşti 5. — Patriarhul Miron Cristea se află uşor bolnav, în urma unei răceli.

Medicii l-au oprit pe Inaltul Chiriarh să părăsească patul câteva zile.

## Un funcţionar fiscal şi-a pus capăt vieţii

Orhei 5.—O impresionantă sinucidere s'a înregistrat eri în localitate.

Funcţionarul Zaharia Luca dela Administraţia Financiară şi-a tăiat beregata cu un briciu. Fiind internat la spital el a încetat din viaţă.

Luca a recurs la gestul fatal într'un moment de disperare: dânsul suferea de tuberculoză şi în ultimul timp starea sa s'a înrăutăţit mult.

Soţia şi cei doi copii ai lui Luca rămân fără nici un mijloc de existenţă.

## Dl. profesor Iancu Botez

### bolnav la Bucureşti

In Bucureşti, la Uniunea generală a Camerelor de Comerţ şi Industrie, a avut loc ieri dimineaţă constituirea consiliului de administraţie.

D. prof. I. Botez, senator şi preşedintele Camerii de comerţ-Iaşi, a fost ales în fruntea secţiunei comerciale, cu 123 voturi din 125 votanţii. D-sa a devenit dar, de drept, vice-preşedintele Uniunei.

Este un frumos succes al reprezentantului negustorimii ieşene.

*

Deşi suferind, d. senator Botez a ţinut să fie prezent la adunarea dela Uniune. Medicii curanţi îi interziseră însă deplasarea la Bucureşti.

Eri, după alegere, d. prof. Botez a avut o criză serioasă. Imediat d-sa a fost transportat la locuinţa d-lui prof. dr. N. G. Lupu, care i-a dat îngrijirile cuvenite. REP.

**Stânic-purgativ e dusmanul constipaţiei**

## O fată, cap de bandă

### arestată în localitate

Poliţia ieşană a făcut o interesantă captură, arestînd pe tânăra Ela zisă Adela Akerman, originară din Chişinău.

In ultimul timp, dînsa locuia în Iaşi, Bulevardul Brăteanu 31.

Adela Akerman făcea parte dintr'o bandă bine organizată, care are la activ numeroase jafuri făptuite în judeţele Hotin şi Soroca. Deasemeni această bandă se mai ocupa cu furturile de cai.

Sînt iminente noi arestări.

## DECES

Chişinău 5.—Am relatat eri accidentul suferit de d. Papadaki, proprietarul cinematografului „Orfeum" cu prilejul izbucnirii unui incendiu la acest local.

Aseară d. Papadaki a încetat din viaţă.

## Accident din imprudenţă

### în trenul Bucureşti--Iaşi

In trenul Bucureşti-Iaşi, care a sosit azi dimineaţă în localitate, s'a întâmplat uu accident, din fericire fără urmări grave.

Din imprudenţa unui pasager care umbla cu un revolver, arma s'a descărcat.

Glontele a lovit, rănind superficial pe un cunoscut funcţionar ieşan.

## Accident mortal

### de tramvai

Bucureşti 5. — Un accident mortal de tramvai s'a întâmplat aseară în piaţa Buzeşti.

Un tramvai de pe linia 20 a surprins pe pensionarul ceferist Gh. Radu.

Cum vatmanul n'a mai putut opri, bătrânul a fost prins de roate şi tăiat în două.

El a sucombat pe loc.

## Şosele în Basarabia

Bucureşti 5.—Pentru viitoarea campanie de lucru s'a hotărât la ministerul comunicaţiilor construirea a 3375 km. de şosea.

Cea mai mare parte din această reţea este destinată Basarabiei.

**Purgativul cel mai bun? Pilulele de Slănic!**

NOI MODELE IN:
Perdele, Cuverturi, Feţe de mese etc.
Lucru artistic de mână găsiţi la expoziţia permanentă a magazinului
**„LA GHEM"**
Str. Ştefan cel Mare 2 (lângă Fraţii Hirschensohn)

## 10.000 italieni au debarcat în Spania

**Paris 5. — Din Gibraltar se anunţă că, în afară de cei 4000 italieni debarcaţi la Cadix, au mai debarcat săptămâna trecută încă 6000 voluntari italieni.**

**Bombardarea Madridului**

**Agenţia Havas află că la bombardarea de ieri a Madridului, au participat 15 avioane naţionaliste.**

**Au fost omorâţi 52 oameni, şi alţi 200 sânt răniţi.**

**Radio-Tetuan anunţă că aviaţia guvernamentală a bombardat ieri oraşul Cordova. Două avioane guvernamentale au fost doborîte.**

## Imprejurările impresionante ale sinuciderei unui elev

Chişinău 5. — Cercetările poliţiei au stabilit că elevul Alexandru Cozmescu despre a cărui sinucidere s'a relatat, a recurs la gestul disperat din cauză că mama sa se află grav bolnavă.

Eri Alexandru a aflat că starea mamei s'a înrăutăţit mult, Ştirea aceasta l'a impresionat aşa de mult încât venind acasă, şi-a tras două focuri de revolver în inimă.

**ORA 12**

## Serbările nupţiale dela Haga

Haga 5.— Mâine încep la Haga marile serbări pentru căsătoria principesei Iuliana cu principele Bernard Von Lippe-Biesterfeld, care se va celebra în ziua de 7 Ianuarie.

Tot oraşul este splendid pavoazat.

Şi-a anunţat sosirea la nuntă şi ducele de Kent, care este rudă cu mirele.

## La ministerul aerului

*Bucuresti 5.— Azi după amează are loc instalarea d-lui Gh. Tătărescu la ministerul aerului şi marinei.*

*Se crede că nu se va mai numi nici un titular la acest departament, şi chiar se intenţionează transformarea lui în subsecretariat de stat.*

## Rebelii înaintează la Madrid

Madrid 5 — Un comunicat guvernamental anunţă retragerea miliţiilor ce apără Madridul pe frontul La Roza.

Trupele rebele au dat un atac reuşit şi înaintează în spre Madrid, în acest sector.

## In jurul atentatului dela episcopia Râmnicului

R. Vâlcea 5.— Doi experţi bucureşteni au fost în localitate spre a face cercetări în jurul atentatului de la episcopie.

Deocamdată atentatorul n'a fost identificat.

## Editorul Hertz, exilat

Bucureşti 5.— Ministerul de interne a dat un ultim termen de şedere în ţară, de 15 zile, librarului Marton Hertz, supus maghiar.

După acest termen, Hertz va fi condus la graniţa ungară.

## Starea timpului

Bucureşti 5.— In timp ce la Bucureşti iarna se arată neobişnuit de blândă, termometrul înregistrând eri plus 12 grade, la Sinaia şi în regiunea Prahovei viscoleşte cumplit.

**V'aţi stricat stomacul Luaţi pilule de Slănic**

## Elevi arestaţi pentru furt

Bucureşti 5.— Astă noapte au fost arestaţi elevii Mehedinţi Dumitru din clasa IV şi Pragnea Const. din clasa III, originari din Siliştea.

Ei au fugit din oraşul lor, după ce şi-au jefuit gazda de o mare sumă de bani.

Elevii au venit în Capitală şi s'au apucat de chefuit.

Ei au fost arestaţi pe str. Schitul Maicelor, în timp ce trăgeau focuri de revolver în aer, ca să se distreze.

## Fondurile aviaţiei

Bucureşti 5.—S'a hotărât ca administrarea fonduri'or timbrului de aviaţie să treacă pe seama ministerului de finanţe.

Aceste fonduri însă nu vor fi trecute în buget, ci vor forma un capital separat, ca şi fondul înzestrărei armatei.

Se crede că astfel se va putea face un control mai eficace al fondurilor aviaţiei.

## 376 săteni judecaţi

### pentru propaganda subversivă

Silistra 5.— In ziua de 11 Ianuarie va începe în localitate, procesul a 376 săteni, acuzaţi de uneltiri subversive.

Anul trecut, în luna Februarie o comună întreagă a fost încercuită de jandarmi. Cu această ocazie s'a operat 2000 de arestări.

Din acest număr au fost găsiţi vinovaţi 376 săteni.

Pentru apărarea lor şi-au anunţat sosirea numeroşi avocaţi din toate oraşele ţării.

## Informaţiuni

x D. ministru Victor Iamandi, însoţit de fruntaşii guvernamentali ieşeni, face zilnic vizite în judeţ luând contact cu sătenii.

La sfârşitul săptămânii d. Iamandi va prezida o şedinţă a delegaţiei permanente.

x Comitetul festiv de pregătire a balului presei este convocat în şedinţă astă-seară la ora 8 precis.

Mâine dim. la ora 11 comitetul Sindicatului ziariştilor profesionişti este deasemeni convocat în şedinţă.

x D. Lupu Cohn din str. Ghica Vodă a reclamat la comisia 4-a că numitul Martin Rubinştein din str. I. Creangă No. 9 ar fi intrat cu forţa în casa d-sale şi l-ar fi insultat.

Se cercetează.

x Partidul Naţional-Ţărănesc sectorul Halei, Sf. Lazăr, convoacă toţi membrii la şedinţa care are loc Miercuri 6 Ianuarie ora 3 jum. p. m., la sediul sectorului din str. Rosseti 23.

x *Din cauza sărbătoarei de mîne (Boboteaza), numărul viitor al ziarului apare Joi 7 Ianuarie.*

x **Incercare de sinucidere** — Femeea Elena Popovici din str. Rojniţă, a încercat să-şi pună capăt vieţii, înghiţind o substanţă otrăvitoare.

Cauza actului disperat este mizeria.

Sinucigaşa a fost transportată la spitalul israelit, unde a primit îngrijiri.

x **Furturi** de îmbrăcăminte şi lucruri casnice, s'au comis la d-nii Matei Ultimescu din str. Sf. Lazăr 26, Spiridon Dobrovici din str. Dreaptă 2, Ignat Iuju din str. I. Bacalu 13 şi Leiba Lupu din str. Crucii 26.

*Crema Khasya hrăneşte epiderma, netezeşte pielea şi strânge porii.*
*Depozit: Farmacia Pollak Str. Ştefan cel Mare. Telefon 235*

**Jumătate om**
ştii atunci, când ai GUTURAI, sau te-a prins RĂCEALA. Nu te chinui zile, sau săptămâni întregi, ia 1—2
TABLETE
ASPIRIN
şi te vei vindeca.
Luaţi seama la crucea »Bayer«
BAYER

De mâine la „Scala"

## O dramă zguduitoare transpusă pe ecran

**„Chipuri uitate" cu Herbert Marshall.**
**Al doilea film: „Si J'etais le Patron"**

Cu începere de mâine 6 Ianuarie 1937 (Bobotează) pe ecranul marelui cinema „Scala" din str. Ştefan cel Mare vor rula două super-filme, scânteetoare de ingeniozitate şi de palpitantă acţiune.

Care ieşancă şi care ieşan nu l'a admirat pe celebrul star Herbert Marshal în „Dormitorul fetelor" alături de Simone Simon şi în „Vălul pictat" alături de Greta Garbo?

De data aceasta, actorul american cu o mie de resurse în film, interpretează un fenomenal rol de compoziţie, în „Chipuri uitate", o super-realizare a ultimului an. Partenera sa este neîntrecuta tragediană Getrude Michael.

Drama care se desfăşoară sub ochii spectatorilor zgudue nervii cei mai oţeliţi şi elogiile presei americane n'au mai cunoscut limite, după premiera acestui film minune. Dacă la toate aceste strălucite avantagii mai adăugăm şi faptul, că audiţia şi vizionarea filmelor dela „Scala", întruneşte condiţiunile excepţionale pe cari le oferă numai sălile accidentale, trebue să concludem că premiera „Chipurilor uitate" va fi un adevărat eveniment al ecranului ieşan.

A doua premieră care va rula la „Scala", tot cu începere de mâine poartă sugestivul titlu „Si j'étais le Patron" Rolul principal îl interpretează neîntrecutul comedian francez glorie a ecranului parizian, Ferdinand Gravey.

Este o realizare a fastului şi humorului francez, transpusă cu procedee technice surprinzătoare, prin originalitatea lor. Acest film, lasă în umbră toate celebrele comedii vieneze, arhicunoscute.

Excepţionalul program se complectează, cu desene muzicale animate, în culori, şi cu un jurnal sonor Paramount, premieră la Iaşi.

Aşa dar, de mâine (Bobotează) se oferă ieşenilor cel mai frumos regal artistic, al începutului de an, pe ecranul dmirabil al „Scalei".

ANUL XXXIII No. 8927

ABONAMENTE
Lei 350 . . . . pe un an
„ 180 . . . . „ 6 luni
„ 90 . . . . „ 3 luni
„ 35 . . . . „ 1 lună
„ 1500 . Instituții publice

IAȘI STR. LĂPUȘNEANU 37

TELEFOANE:
Redacția No. 1298
Administrația „ 1299
Serv. noapte red. „ 1436
„ „ admin. „ 1567

1 LEU

# OPINIA

Ziar popular cotidian

VINERI 8 IANUARIE 1937

OPINIA
BON
No. 25
Premii gratuite Seria 69-a

# Iarăși Spania

Vărsarea de sânge continuă în Spania, nu fără serioase amenințări pentru pacea Europei, care s'a despărțit în două grupe de țări,— unele favorabile guvernului din Burgos, celelalte sprijinind guvernul republican din Valencia.

Toate celelalte baze de apropiere între țări, anterioare conflictului spaniol, par a fi trecut pe planul al doilea; astăzi statele Europei s'au grupat unele de partea lui Franco, celelalte de partea lui Caballero. Interesul deosebit pe care țările mari îl iau în conflictul spaniol, nu contribue cu nimic la salvarea Spaniei din nenorocire. Câmpiile Spaniei sunt decoruri în care se luptă avioanele sovietice cu tancurile și mașinele de războiu germane.

Marele gânditor Miguel de Unamuno, decedat acum câteva zile, atribuia dezastrul care acoperă Spania, deosebirii de rassă a populației spaniole, cei din Nord fiind de neam Celtic—aproape curat în ceeace privește populația Bască — pe când cei din miazăzl fiind un amestec Mauro-Wisigot, cu alte înclinațiuni atavice ereditare.

Poate că învățatul spaniol și-a îndreptat prea departe privirile în explicarea conflictului sălbatec dintre cele două tabere. Vărsarea actuală de sânge din Spania se datorește spiritului de intoleranță pe care unii oameni îl manifestă față de concepțiile politice opuse ale adversarilor lor.

S'a crezut și se crede, nu numai în Spania, că pentru a înlătura anumite idei care sunt deosebite de ale noastre și prin urmare.... radical greșite, este necesar a lovi în cei ce le susțin. Și fiindcă fiecare ține morțiș la părerile sale, de aici această înverșunare absurdă de a căuta să distrugi pe om, cu scopul de a dobori un curent de idei și un program politic.

*Fără deferența pe care o datorim convingerilor politice ale altora, chiar când ele sunt diametral opuse alor noastre; fără exprimarea propriilor noastre idei în cadrul unei perfecte legalități constituționale,* **oricând și ori unde ne putem aștepta la spectacolul dureros pe care Spania îl oferă astăzi Europei.**

V. GH. BUȚUREANU

# Amestecul german în afacerile spaniole

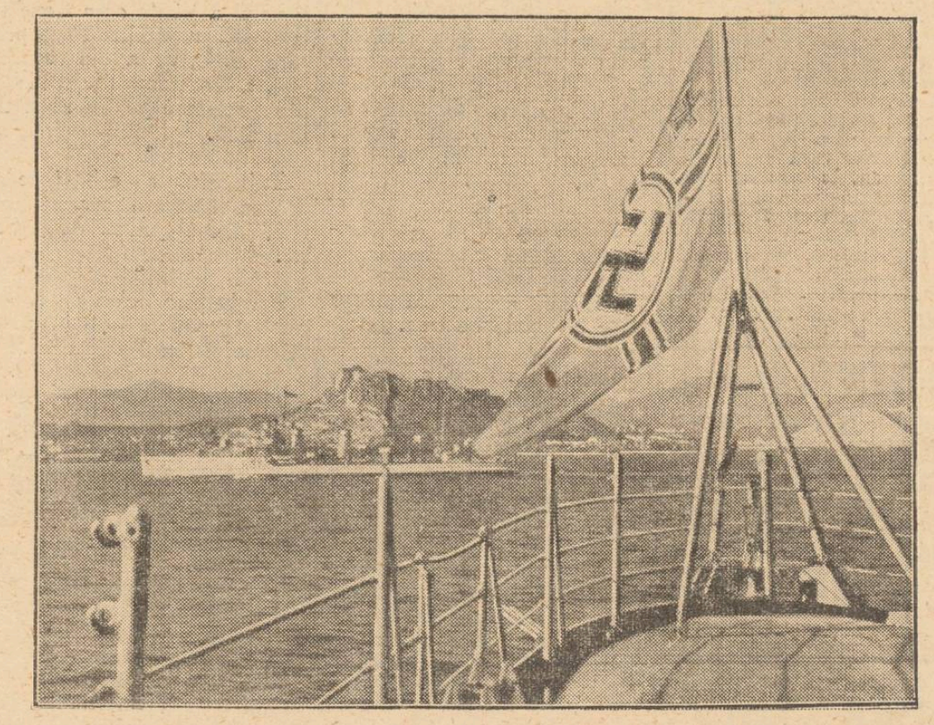

Se știe că în ultimul timp, flota germană a început să se amestece direct în trebuirile spaniole. Două vase de transport germane au fost oprite și controlate de republicanii spanioli. De atunci, vasele germane de război controlează navigația la coastele Spaniei și percheziționează vapoare. In special crucișătorul „Königsberg" supraveghează în permanență coastele basce.

In clișeu, se vede o parte din puntea crucișătorului „Königsberg" cu drapelul hitlerist. In fund țărmul spaniol.

# Actualități

### Tactica politică

**S'a pornit o zvoană bine susținută, în chestiunea eventualei schimbări de guvern.**

**Opoziția e grăbită să anunțe că guvernul se retrage curând. Iar guvernamentalii răspund, flegmatic, că mai au de stat cel puțin până la Paști.**

**In speranța succesiunii, nervozitatea cea mai mare domnește la țărăniști. Insă fricțiunile și pesimismul n'au încetat. Ramura Maniu își menține atitudinea cunoscută.**

**Iată depildă ce scrie, într'un uumăr recent, ziarul „România Nouă" dela Cluj, port-cuvântul d-lui Maniu:**

*„Nu e timpul acuma și poate e și deplasat să criticăm atitudinea și tactica liberalilor, mai cu seamă că această tactică, orcum ar fi, are totuși un sens practic, că îi menține la putere, —în deosebire de altă tactică, bazată tot pe lichelism, dar care e în schimb deposedată de beneficiile lichelismului... Dintre cele două tactici, desigur că cea liberală e mai superioară".*

**Aluzia e transparentă. Maniștii îi spun d-lui Mihalache că face o politică de lichelism, și că nici macar n'are scuza de a reuși să vie la putere.**

**In săptămânile sau în lunile care vor veni, vom ști —în fine—cine a avut dreptate; d. Maniu, sau d. Mihalache?**

### Dezastru sanitar!

Buletinul demografic oficial, arată că în August 1935 mortalitatea în țara noastră era de 13,8 la mia de locuitori. Peste un an, în August 1936, mortalitatea mijlocie crescuse la 23,2 la mie. Sunt unele județe în care mortalitatea atinge cifra de 40 la mie.

Foarte trist!

# Din toată lumea

### Amănunte din viața d-nei Simpson

*Ziarul francez „Paris-Soir" continuă să publice amănunte intime din viața d-nei Bessie Simpson pentru care — după cum se știe, — regele Eduard VIII și-a părăsit tronul, devenind astăzi Ducele de Windsor.*

*„D-na Simpson — scrie „Paris-Soir", — pare că se închină unui cult suprem: frumusețea!*

*Seara, înainte de culcare, ea își curăță fardul de pe față, cu un lapte special preparat. După aceea își face masaj cu o cremă de camfor. Dimineața, prima ei grijă este să se spele pe față cu o loțiune astringentă. Apoi își așterne un strat subțire de roșu pe buze, o umbră delicată de albastru în jurul ochilor și câte o linie trasă elegant cu creionul ce urcuește sprâncenile.*

*Cea mai dificilă chestiune pentru d-na Simpson este alegerea roșului de buze. Căci trebuie să se știe că ea își schimbă roșul în zori sau în amurg, potrivit sezonului.*

*Un alt amănunt curios: preferă pălăriile mici: „Altfel, am gât prea lung și aș semăna cu o... ciuperci", — a declarat ea însăși unui amic...*

### Demografie

După datele culese și publicate în „Buletinul Societății Națiunilor", creșterea populației in diferite state, în decada 1921—1931, se prezintă în modul următor:

Bulgaria 16 la sută; Polonia 15 la sută: *România 14;* Jugoslavia 14; Italia 11; Ungaria 9; Austria 8; Cehoslovacia 8; Germania 7; Anglia 5, Spania 4; Franța 2.

Din aceste date reesă că țara noastră ocupă în Europa al 3-lea loc în creșterea populației sale; iar Bulgaria, locul întâiu.

Se mai constată că republica franceză a înregistrat în ultimii 10 ani cea mai mică creștere a populației.

### Jocurile de cărți interzise în Australia

Consiliul comunal al orașului Calgoria din Australia, a emis de curând o ordonanță prin care se interzice cu strictețe de a juca cărți și în genere de a poseda cărți de joc.

Această dispoziție a fost luată în urma numeroaselor încăerări însoțite de înjunghieri cu cuțitele, care s'au produs în localuri publice și chiar în case particulare unde se juca cărți.

Cetățenii asupra cărora se găsesc cărți de joc, trebue să plătească o amendă extraordinar de mare și, în caz de recidivă, sunt pedepsiți cu închisoarea.

In felul acesta, autoritățile australiene speră să stârpească jocurile de cărți.

### Dispar ochii albaștrii!...

Ochii cei mai frumoși ai femeilor sunt, desigur, cei albaștrii! Poeții le-au cântat farmecul iar noi ăștilalți — muritori de rând — i-am admirat în tăcere...

Din Londra ne vine însă o știre menită să ne întristeze. Un oculist celebru afirmă că ochii femeilor —in special cei albaștrii—au tendința să devie căprii. Și astă modificare ciudată se datorește luminii electrice și condițiunilor moderne de trai.

Natura — demonstrează savantul londonez — adoptează irisul la condițiunile vieții. Ochii căprii suportă mai ușor lumina artificială și chiar oboseala, — decât cei albaștrii... Peste câteva decenii, culoarea ochilor albaștrii va deveni extrem de rară.

...In definitiv, nici ochii căprii nu sunt de lepădat!...

# Note

# Filantropi, idealiști et Comp.

Cred că nu e nevoe să mai amintesc că trăim vremuri peste măsură de grele, atât din punct de vedere material cât și moral.

Toată lumea știe că e scumpete și jăcmăneală peste tot; că sus ca și jos primează șperțul și „învârteala"; că rușinea și cinstea au dispărut de mult de pe meleagurile noastre; că nimeni nu se mai gândește la cinstirea înaintașilor sau la ajutorarea aproapelui; că toți visează războiu și trag cu pușca în porumbelul păcii, etc. etc.

Aproape că socoteam această stare de lucruri ca irremediabilă, când ne-a fost dat să constatăm că bunele însușiri n'au dispărut complect dintre oameni; că n'am căzut chiar cu totul în ghiarele lui Mamona.

De aceasta s'au convins, credem, toți șefii de instituții și chiar foarte multe persoane particulare.

Tocmai când stai la birou și cugeți amărât că s'a dus dracului pacea, ți se prezintă o delegație mai mică sau mai numeroasă de „intelectuali români", de obiceiu tineri, care se recomandă ca salvatori ai păcii europene sau mondiale.

— Comitetul x sau y are onoarea să vă ivite să colaborați la menținerea păcii.

Bucuros că pacea n'a murit de-abinelea, ascultați pologhia delegației și la urmă plătești un bilet de bal, de serbare, de festival, de ceai dansant, etc. sau achiți o sumă pentru o broșură ce va apare cândva.

— Ce contează 60 sau 100 de lei când e vorba de menținerea păcii?

Dar nici nu pleacă bine solii bunei înțelegeri și apare o delegație de idealiști, care-ți cer să cotizezi pentru lucruri mai mult decât... ideale.

Să dai bunăoară pentru un proectat volum de versuri cubiste sau esseuri filosofice; pentru crearea unei societăți de răspândire a culturei; pentru propaganda cinstei la fetele minore; pentru o revistă de cercetări spiritiste...

Sau se poate să vie un grup de generoși ocupați cu strângerea de fonduri pentru bustul cine știe cărui om ilustru, sau măcar pentru scoaterea unui volum omagial.

După ce dai și aici, te vizitează grupul filantropilor. Oameni tineri ce în loc să-și caute de ocupație, se sacrifică pentru diferite scopuri filantropice: ajutorarea vreunui mare artist ajuns în mizerie din cauza beției; sau facerea de parastas pentru odihna unui suflet mare, care nu are liniște pe lumea cealaltă.

Dai și pentru filantropi, ca și pentru alții care mai vin.

Dai și te bucuri că n'au murit ideile frumoase; că mai sunt oameni adevărați.

*

Dai până când vine desamăgirea. Când vezi că acel comitet idealist e un sistem de excrocherie; că fondurile pentru bust au destinații mai puțin generoase; că filantropia o fac acei domni pentru a lor proprie persoană și așa mai departe...

Atunci îți dai seama și mai mult de putregaiul vremurilor prezente, când omul nu se sfiește să te înșele cu cea mai senină candoare, pentru câțiva gologani.

Și terfelește pentru aceasta cele mai frumoase idei și sentimente, la care tu țineai ca la un fetiș.

Mentalitatea aceasta a generației care, în loc de muncă temeinică, aleargă la tertipuri și subterfugii pentru câștigarea existenței,—e o dovadă în plus a goliciunii sufletești ce patronează secolul descoperirilor tehnice.

AUREL LEON

Scrisori din Paris

# Aviația în serviciul dramelor sufletești

O tânără și frumoasă femeie care se zicea profesoară, fără eleve, bine înțeles, — întâlni într'o bună zi un bogat industriaș asupra căruia făcu o profundă impresie. Omagiile repetate, însoțite de câte un cek important, nu puteau lăsa indiferentă pe așa zisa profesoară, care din mansarda ei sărăcăcioasă se văzu instalată într'un somptuos apartament, cu servitori, mașină și chiar un câine de rasă, element indispensabil pentru o femeie elegantă.

Ambiția ei era să fie, nu metresa, ci soția legitimă a protectorului ei care, din păcate, era căsătorit. Dar când femeia vrea... și dracul vrea. Rugămințile ei stăruitoare deciseră pe amic să divorțeze, și iată pe eroina noastă devenită doamna Schmeder.

Până aci, un fapt divers, care abundă în viața de toate zilele. D-na Schmeder nu era însă o femeie ca toate celelalte.

Voia să fie cu orice chip o vedetă a zilei. Își puse deci în minte să devie o campioană a aviației. Până una alta, însă trebuia înainte de toate să poată mânui volanul unui avion. Lucru foarte simplu; n'avea decât să ia lecții de pilotaj. Și însuși soțul îi alese profesorul. Oh, imprudentul! Profesorul, un inginer de seamă, avea darul de a fi tânăr și frumos; frumos ca un Adonis.

Aci lucrurile încep să se complice. D-na Schmeder, nu prea știa să reziste unui omagiu masculin, cu atât mai mult că în cazul de față, era mai curând dânsa care le provoca. Lecțiile se prelungeau peste măsură, — ceia ce trezi oarecare bănueli ale soțului. O poliție bine organizată, îl puse în curent cu diferite fapte ce nu aveau nimic a face cu lecțiile de pilotaj, — căci în loc să se petreacă la aerodrom, se petreceau într'o banală cameră de hotel. Bietul om, n'avea noroc în căsnicie. Luă deci decizia de a divorța pentru a doua oară.

In fața acestei hotărâri, d-na Schmeder, fără a pierde vremea în reflecții inutile, își îndreptă privirea spre „profesorul" ei, cu care spera să joace același joc ca și cu primul soț, adică să-l silească s'o ia în căsătorie.

(Continuarea în pag. 2-a)

# Serbările nupțiale dela Haga

La Haga au început serbările căsătoriei prințesei Iuliana, moștenitoarea tronului, cu prințul Bernhard zur Lippe-Biesterfeld.

In clișeu, perechea princiară vizitând primăria din capitala Olandei.

Din trecutul politic al Moldovei

# Cărvunarii

de Dr. Em. Veisa

Câți din intelectualii români știu de existența și cunosc înțelesul cuvântului „Cărvunar"? Ce puțin se cunosc la noi unele evenimente istorice de mare însemnătate în viața politică a Moldovei de acum o sută și vre-o treizeci de ani!

Societatea „novatorilor" înființată în Iași pe la 1800 — era poreclită, de boerii reacționari *„șleahta cărvunarilor"*, în semn de dispreț și ocară, fiind socotită ca o înghebare revoluționară, cu idei de liberalism republican, după modelul societății italienești „Carbonari".

Este știut că acești „Carbonari" formau, mai întâi la Neapoli — la 1800, și apoi în Franța și Italia, o societate secretă politică, al cărui scop era întronarea regimului republican și a unor idei liberale foarte înaintate.

Prigonită de guvernul napolitan, asociația „Carbonari" își ținea ședințele în pădurea Abrutezilor, lângă Neapole, printre lucrătorii de cărbuni, înegrindu-și fața și purtând îmbrăcămintea lor,—din care pricină li s'a zis „Carbonari". Mai târziu—după 1820—răspândindu-se în toată Italia și o bună parte din Franța, cuvântul „Carbonar" însămna revoluționar cu idei republicane.

Desigur „Carbonari" era combătută de toate guvernele Europei; membrii societății— erau urmăriți, judecați, condamnați; era o societate cu nume rău și disprețuit; — de aceia tinerei asociații de moldoveni cu idei liberale, i s'a zis societatea cărvunarilor, ori chiar *„șleahta cărvunarilor"*.

Să vedem acum—ce era această societate în Moldova și din cine era alcătuită.

Cu toată înfățișarea de liniște și nepăsare de treburile publice, ce străjuiea clasa conducătoare în Moldova la începutul secolului trecut,—este sigur că marea revoluție din Franța a avut un adânc răsunet și la noi.

Boerii tinerii mai ales, se întruniau în casa unuia din ei, destul de des, și discutau cu multă însuflețire ideile liberale...

Un fenomen cu totul nou; el constitue de fapt și de drept începutul democrației române, origina domniei poporului la noi;—constătuiri ale acestor tineri din cari unii învățaseră în țări străine și cari au dus la alcătuirea constituției din 13 Sept. 1822 cuprinzând 77 de ponturi (articole).

Textul complect al acestei constituții a fost găsit și transcris de A. D. Xenopol în 1898 care, după cercetări îndelungate, s'a aflat între manuscrisele consulatului rusesc din Iași. Mai târziu, Xenopol publicând „istoria partidelor politice în România" scrie la pag. 82.

„Când mă sculai pentru ultima dată de la masa din cancelaria consulatului rusesc cu documentul copiat, în portofoliu, simți o adâncă mulțumire. Eram convins că pusesem mâna pe unul din actele cele mai importante ale trecutului nostru, acela ce conținea cea din-

(Continuarea în pagina 2-a)

CEL MAI ACTIV ANTINEVRALGIC

TESTA!

LA FARMACII ŞI DROGUERII



Un costum elegant cu fornituri fine comandaţi eftin la ILGO
O stofă bună cu desemn original obţineţi numai la ILGO
Un bogat asortiment de trenchcoaturi, pardesie, demiuri şi pijamalegata găsiţi numai la ILGO
Preţuri reduse -- Lăpuşneanu 32



Aţi gustat?

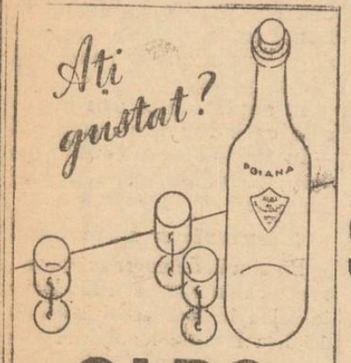

ALBA
de
POIANA-SCHITULUI
Bucium-Iaşi

DEPOZIT: Str. Brătianu 199

Viile Poiana Schitului

Bucium—Iaşi

Deposit de desfacere

I. C. Brătianu 129

alături de Farmacia Racoviţă

Deschis la orice oră.



Scarlatina a început să bântue din nou!

Părinţi Păziţi-vă copiii contra scarlatinei, întrebuinţând Preventivele Werner:

OLEUL PREVENTIV şi GARGARA PHENOXIL sau SOLUŢIA MILNE

Preparatele Farmaciei Werner-Iaşi



Doctor
A. Dasçăl
BOLI INTERNE
VENERICE ŞI SIFILIS
Tratamentul blenoragiei la bărbaţi şi femei
*Diathermie urologică şi generală*
Consultaţii şi tratamente: 7½—10 a. m. şi 2—9 seara
Duminică 9—12 a. m.
Iaşi, Str. Cuza-Vodă 42
(vis-a-vis de Camera de Comerţ)



Al constipaţiei inamic
Pilula de Stânic.



DOCTORUL
M. OIVID
şeful secţiei ortopedice a Spit. Israelit

Consultă şi operează: Maladiile oaselor şi ale încheeturilor, Fracturi şi luxaţii, Tuberculoză osoasă şi a coloanei vertebrale, diformităţile membrelor şi ale coloanei vertebrale înăscute şi dobândite paraliziile musculare, luxaţia şoldului etc. Tratamentul piciorului plat dureros cu Einlagen, Proteze, bandaje şi aparate ortopedice
Röntgen diagnostic (Raze X)
Radiografie — Radioscopie
(ŞI LA DOMICILIU)
Consult. 3—6
Str. Elena Doamna 27 Iaşi



DOCTOR
Filip Stein
Medic de Spital
Fost asistent al clinicelor urinare din Londra
consultă pentru:
Bolişi operaţii urinare
(rinichi, beşică, prostată)
VENERICE — SIFILIS
Cystoscopie. uretroscopie
Cons. 8-9½ a.m. 3-6 şi 7½-9
Str. I. C. Brătianu Nr. 112

la dureri de cap

NEVRALGINE
JURIST



Dr. S. Hernis
BOLI DE PIELE, COSMETICA MEDICALA — Venerice şi sifilis
Cons. 2—8
Str. I. C. Brătianu No. 43
Telefon 1592
Tratamente cu
UNDE ULTRA-SCURTE
în abcese, furunculi, flegmoane, limfangite, adenite. Reumatism articular şi muscular. Artrite blenoragice şi tuberculoase. Ischias, nevralgii, nevrite, lumbago, migrene, metrite, salpingo-ovarite, blenoragie cronică, stricturi uretrale, prostatită, orchită, colecystită, angina pectorală, amigdalită, actinomycosă, claudicatio intermittens, tuberculosă osoasă, osteomyelită. Pyretoterapie la paralizie generală progresivă şi la tabes.



CINEMA PHOENIX
Preţurile cele mai eftine
13, 10 şi 8 lei
PROGRAM NOU
se reprezintă
Crinul
din mocirlă
— cu —
SILVIA SIDNEY
Al doilea film
Blitz-Blank
— cu —
Anny Ondra
şi WOLF ALBACH RETTY
Complectare:
SILLY SIMPHONIE



Pilulele de Stânic: purgativul ce nu face dureri.



DOCTOR
A. ABERMANN
consultă
BOLI DE COPII
BOLI INTERNE
între 8—9 dim. şi 2—8 p. m.
Strada I C. Brătianu 30
colţ cu str. G. Enescu



CINEMA SIDOLI
De la ora 3 fără întrerupere până la 12 jum. 2 mari filme
2 mari premiere cu preţurile cele mai reduse
Minunatul film
Norocul meu eşti tu!...
cântat de tenorul cu mondială reputaţie
Benjamino Gigli
şi soprana ISA MIRANDA
Al doilea film
Crima D-rului Crespi
Complectare:
JURNAL SONOR CENTURY



Stânic-purgativ e dusmanul constipaţiei



Cine cunoaşte virusul reumatismului?

Nici măcar ştiinţa. Dar ştiinţa ştie să-l combată în mod eficace. Orice medic o va confirma. O cură de casă cu comprese de nămol de Pistyan „GAMMA" face minuni. Depozit la Biroul „Pistyan" Iaşi str. V. Stroescu No. 12 parter la stânga.



DUPĂ INVENTAR MAGAZINUL
„ERIKA"
Str. Cuza Vodă 71
vinde cu mari reduceri de preţuri
toate articolele de manufactură
Desfacere de cupoane, cu preţuri excepţional de eftine


# Cronica judiciară

**Proces de calomnie.**-- Tribunalul s'a pronunţat în procesul de calomnie intentat de d. C. Elefterescu din Cartierul Bejan, impotriva d-nei Maria P. Stancu din aceiaş stradă. Tribunalul a achitat pe d-na Stancu.

*

**Trafic cu bilete de c.f.r.**- Justiţia locală cercetează pe voiajorul David Strulzohn din Str. Unirei, acuzat că făcea trafic cu bilete de tren.

*

**Curtea de Apel** a fixat un nou termen de judecată în procesul de fals al comerciantului Iulius Korcus din Strada Lozonschi, condamnat în prima instanţă la 4 ani închisoare.

*

Parchetul a făcut apel în contra hotărârii judecătoriei prin care d. Ozias Segal din Str. Dragoş, judecat pentru uzare frauduloasă de curent electric, a fost achitat.

*

Parchetul acţesat rectamaţia de sperjur împotriva tânărului N. Haichelis diu Bălţi.

Acesta a fost arestat în instanţă la Consiliul de război, pe motivul că ar fi făcut o mărturie mincinoasă.

*

**Abuz de încredere** — Tribunalul a trimis spre executare dosarul cu hotărârea prin care d. C. Sava din str. Gălăţii, a fost condamnat la o lună închisore pentru abuz de încredere.

*

Tribunalul a achitat pe d. Stelian Rusu din str. Eternităţii, judecat pentru excrocherie.

*

Parchetul a deschis acţiune publică pentru ultraj lui D. Aivănesei din Tg. Frumos.

REP.

# Sarah Goldştein cîntă la „Trianon"

## Un concert despre care se vorbeşte mult

Mâine, Vineri seara, d-na Sarah Goldştein cântă la „Trianon", beneficiul revenind în totul Eforiei Spitalului evreesc din oraşul nostru.

Considerăm recitalul acesta drept un autentic eveniment artistic şi, suntem recunoscători admirabilei cântăreţe, pentru darul oferit.

*

Numele şi arta d-nei Sarah Goldştein au trecut de mult, nu numai fruntariile ţării ci şi ale Europei, concertista cunoscând şi succese trainice peste Ocean.

Ne-au bucurat dările de seamă din ziarele şi revistele de specialitate, americane, englezeşti, franceze etc. cari relatând concertele şi audiţiile la posturile de radio, ale d-nei Sarah Goldştein, au relevat talentul concetăţanei noastre, astăzi element consacrat, nume care circulă pe piaţa artistică internaţională.

Incăodată: ne bucură faima concertistei, ambasadoarea artei noastre muzicale în marile centre ale lumei!...

*

Vom merge mâine seară s'o ascultăm pe Sarah Goldştein şi alături de noi, tot ceiace Iaşul are iubitor de muzică.

PETRE GRANCEA

**Plastica**

# Expoziţia D. Cerdăcescu

## (Str. Lăpuşneanu)

Am înregistrat la timp succesul obţinut de tânărul pictor D. Cerdăchescu, cu expoziţia sa din str. Lăpuşneanu (vis a vis de Palatul Telefoanelor).

Faţă de primirea călduroasă a publicului ieşan, Cerdăchescu a amânat închiderea expoziţiei sale pentru Duminică, 10 Ianuarie spre a putea fi vizitată de toţi amatorii plastici.

Subliniăm că o asemenea manifestaţie artistică e păcat să nu fie apreciată aşa cum o merită talentul pictorului.

# Iniţiativă nobilă

## la Scânteia (Vaslui)

Vizitând decurând satul Scânteia din jud. Vaslui, am putut constata lucruri destul de inbucurătoare. Din iniţiativa particulară, pe lângă dispensarul comunal, a luat fiinţă în Aug. 1936 un dispensar de sugaci care din obolul public a putut alimenta atâţia copii. Inaintea Crăciunului s'au distribuit îmbrăcăminte la 80 copii mici. Această muncă zi la zi, se datoreşte unui comitet de d-ne şi d-ni sub preşidenţia d-lui dr. Fradir un distins şi devotat medic.

D-na şi dl. Velicov şeful staţiei Scânteia, au arătat deasemenea râvnă şi muncă. Nu putem trece cu vederea şi pe d-na şi dl. Tăutu mare proprietar, d-na şi d. Ilie Nedelcu, d-na şi dl. Manoilescu, dl. Pancu, d-na şi dl. Marian directorul şcolii, autorii acestui dispensar.

In ziua de 3 Ianuerie 1937, în saloanele spitalului din Scânteia s'a dat un tradiţional bal, pentru sporirea fondurilor dispensarului.

Dintre familiile care au dat mare concurs la acest bal, au fost d-na şi dl. Răileanu împreună cu d-şoarele din Iaşi; d-na şi dl. Alenei Şeful Secţiei Scânteia, d-şoarele Felicia, Hélène şi Florin Demetrescu, Tanase Dumitru student Iaşi, D. Grigoraş, d-şoara Petrovici, învăţătoare, Tanase Vasile elev pilot Şc. Militară, Casian Jenică aviator.

Orchestra Regimentului 2 T. R. sub bagheta Sub. ofiţer Răuţu şi dizeorul Ionel Stângaciu, a delectat publicul cu cele mai frumoase arii.

Balul a luat sfârşit la orele 7 dimineaţa.

# De Sărbători în sanatoriul dela Bârnova

## Gestul frumos al artiştilor Teatrului Naţional

Sărbătorile au adus surprize plăcute şi la marele sanatoriu de la Bârnova, unde se găsesc în căutare sute de bolnavi de tuberculoză.

Fără nici o prevenire, în ajun de Crăciun, a sosit la Bîrnova, o numeroasă echipă de distinşi artişti ai Teatrului Naţional, în frunte cu însuşi dl. Serghie, directorul teatrului. Artiştii noştri au înveselit pe bolnavi, reprezentând datinele cu anvergura de la Teatrul Naţional.

Bolnavii au trecut clipe fericite, uitând de boală şi ovaţionând pe artişti.

La o gustare ce a avut loc în locuinţa d-lui dr. Gancevici — într'o atmosferă de adevărată sărbătoare, d-lui Serghie, zicând că e pentru prima oară când Teatrul Naţional şi-a amintit cu drag de suferinzii sanatorului Bîrnova.

*

Revelionul a fost sărbătorit la Bârnova, cu tot fastul trebuitor. S'a organizat un spectacol de datine, care a avut un succes deosebit, — artiştii fiind de astă dată recrutaţi dintre bolnavi.

Dl. dr. Gancevici se găsea în mijlocul pensionarilor săi— ovaţionat de dânşii pentru îngrijirea părintească ce le acordă.

Au fost zile frumoase la Bârnova.

DAN

# Scrisori din Paris

**(Continuarea din pag. I-a)**

Dar de data aceasta luase o direcţie greşită. Inginerul nu avea deloc chef să se însoare. „Nu vrei? spuse dânsa; am să te împuşc".

Ameninţare de femeie nervoasă, — îşi spuse dânsul. Totuşi, într'o zi când ambii făceau o primblare în aeroplan mâna femeiei se crispă nervos pe trăgaciul unui revolver, şi două gloanţe traversară spatele pilotului, care totuşi avu curajul şi puterea de a ateriza. Se târâ cum putu până la o colibă din vecinătate, şi partea comică e că metresa lui, ce-şi rezervase şi ei două gloanţe, schimbă brusc de idei, se instală la volan şi demarând în grabă, se îndreptă spre coastele Angliei, pentru a părăsi cât mai era încă vreme, ţara ce trebuia să-i sancţioneze fapta.

Nefiind destul de experimentată, făcu o serie de manevre greşite şi avionul ei căzu nu departe de Londra. Eroina se alese cu câteva răni nu prea grave, şi un mandat de aducere, pe care Franţa, fără milă l-a lansat împotriva ei.

ALEB

Paris, Ianuar 1937.


Părul cărunt îşi recapătă culoarea cu „Pigmentol".
Depozit: Farmacia Pollak
Str. Ştefan cel Mare. Telefon 235


x D-l C. Singher din str. Başotă No. 7, a reclamat poliţiei pe numitul Mihel Aizic din str. Başotă No. 5.

D. Singher se plânge că a fost întîmpinat în stradă de d. Mihel Aizic care l-ar fi lovit şi i-ar fi luat suma de 1200 lei.

Se cercetează.

x D. George Seiner din str. Zugravi, a reclamat biroului judiciar că i s'a furat din curte instalaţia de apometru.

Se cercetează.

# Cărvunarii

*(Continuarea din pagina I-a)*

tăi manifestare politică a cugetării liberale".

Aşa a socotit, istoricul moldovean Xenopol constituţia din 1822, alcătuită de cărvunari, cea dintâi manifestare politică a cugetării liberale. Ce minunată definiţie. stăruitoare de gânduri şi dorinţă de cercetare a acelor vremuri, de abia cu un veac în urmă petrecute!

Şi cu toate acestea, un mister învăluie epoca glorioasă a începutului democraţiei române. Puţini,—mai nimeni, nu a căutat să ridice vălul şi să scuture colbul ce acoperă acele timpuri; — Cu atât mai de neînţeles, cu cât întreaga noastră evoluţie politică, cu aşezarea statului român de azi, — evoluţie bazată numai pe o largă democraţie—a avut la noi reprezentanţi străluciţi în toate domeniile publice, care au practicat toată viaţa lor principiile democratice, fără a cunoaşte origina lor.

Cercetători istorici de seamă, oameni politici cu idei înaintate, nici nu s'au gândit să limpezească şi să aducă la suprafaţă epoca cărvunarilor.

Un singur studiu asupra „cărvunarilor", s'a făcut la noi de către d. D. V. Barnovski. D-sa a presentat acest studiu, alături de alte lucruri de specialitate, facultăţii de drept din Cernăuţi, cu prilejul recomandării sale ca profesor de sociologie şi filosofia dreptului, în anul 1922.

Volumul — publicat în 1922 — are titlul „Originile Democraţiei Române" şi sub titlu „Cărvunarii", Constituţia Moldovei dela 1822. Studiul d-lui D. Barnovschi este o analiză foarte documentată a celor 77 „ponturi" ale constituţiei „cărvunare", din punct de vedere juridic şi social.

Are însă puţine date istorice; iar înfiinţarea şi funcţionarea societăţii „novatorilor" nu este cercetată, d-sa urmărind chestiunea exclusiv din punct de vedere al ştiinţei dreptului. Tot d. Barnovski a publicat într'o broşură — în 1928, — o poveste istorică, în formă de dramă teatrală, intitulată „Cărvunarii". Lucrarea are şi câteva date istorice; ele însă nu sânt bazate pe documente; este mai mult un produs imaginar, format din legende — rămase doar ca amintiri şi păstrate în familiile boereşti din Moldova, — ca fiind povestite de cei bătrâni.

Dl. N. Iorga, în 1922, într'o şedinţă a Academiei, a comemorat constituţia cărvunară dela 1882, cu prilejul împlinirei a unui veac de la alcătuirea ei.

Astfel stând faptele, orice lămuriri asupra fiinţării vestitei societăţi a novatorilor — — Cărvunarii — este cred de un deosebit interes. De aceia cunoscând câte-va fapte şi date din viaţa cărvunarilor m'am hotărât să le public.

Rămâne ca istoricii noştri să cerceteze documentele şi descriind viaţa amănunţită a cărvunarilor, să avem studiul desăvârşit al democraţiei româneşti —şi din punct de vedere istoric.

(urmează).


V'aţi intoxicat?
Luaţi îndată Pilule de Stânic



Marele Cinema SCALA
Str. Ştefan cel Mare No. 69 (vis-a-vis de Şcoala Trei Erarchi)
Două noui premiere
HERBERT MARSHAL din „Vălul pictat" şi „Dormitorul Fetelor" apare în marele film
CHIPURI UITATE
AL DOILEA FILM
Si j'étais le Patron
cu FERDINAND OROVEY
Ambele filme sunt premiere la Iaşi
Programul se încheie cu o complectare colorată şi jurnalul sonor PARAMOUNT

**Gospodine**
Incercați numai odată
Nu veți mai folosi altul
niciodată decât
**„PRIM“**
**Curățitor de metale**


# „Noapte Bună“
## Sâmbătă la Teatrul Național

Așa se intitulează, noua comedie muzicală, a d-lor Adrian Pascu și Raul Sculy, autorii operetelor de netăgăduit succes jucate pe scena Naționalului și fericiții părinți ai „Domnișoarei de Ciocolată“ și ai „Lunei de miere“

Noua lucrare e scrisă într'o manieră cu totul deosebită de celelalte, fiind o apropiere de genul atât de gustat astăzi, adică, adevărata comedie muzicală.

Textul și muzica sunt atât de strâns îmbinate, încât formează un tot indisolubil.

Pe tema unei glume dintr'o noapte de bal, autorul brodează o intrigă spumoasă, cu situații pline de neprevăzut, o acțiune antrenantă, tinerească și în care râsul țâșnește spontan.

Muzica scrisă și ea în vioiul ritm al jazzului, complectează o situație, subliniază o intenție și se înfrățește cu textul, când tristă, când săltăreață, dar totdeauna plină de o sensibilitate specifică autorului.

Distribuția e formată din fruntașii scenei, specializați în acest gen și deci o chezășie de succes.

D-nii *C. Ramadan, Aurel Munteanu, Mil, Gheorghiu* și *d-nele Braeschi, Argeșeanu, El. Sterescu*, au sarcină de a da viață rolurilor, iar dl. Ion Sava e acel care animează acest spectacol.

Conducerea muzicală o are dl. Raul Sculy compozitorul partiturei, iar decorurile sunt semnate de pictorul Kiriacoff.

Premiera comediei muzicale „Noapte Bună“ credem că va inaugura în plin, noul an.

# O contesă din Timișoara narcotizată și jefuită în trenul București - Iași
## Victimei i s'a sustras o poșetă de aur

O reclamație interesantă se află în cercetarea poliției judiciare din localitate.

Contesa Maria-Luisa Irimcea din Timișoara se plânge că, în trenul București-Iași, în dreptul stației Bârlad, a fost narcotizată.

După cât va timp, trezindu-se, a constatat că-i lipsește poșeta încrustată cu aur. In poșetă se aflau acte de valoare, precum și un întreg arsenal de înfrumusețare feminină: oglindă, rouge, poudrieră, creioane pentru gene și sprincene, totul încrustat în aur.

Poliția întreprinzând cercetări, a reținut pe doi vestiți pungași de trenuri: I. Blidărescu și I. Moise, care sânt anchetați în legătură cu acest jaf.

Reclamanta este originară din Austria, și a fost căsătorită cu un român de care a divorțat.

D-na Irimcea este posesoarea unei averi considerabile în Austria.

Cazul se află în cercetarea d-lui comisar Gică Stănciulescu. REP.

## DIN ROMAN

**7 IANUAR**

**Fratricid** — In urma unei neînțelegeri ivită între frații Costache Gh. Tiron ambii din comuna Stănița, jud. Roman, primul a lovit cu un topor în cap pe celălalt, care a încetat imediat din viață. Cazul se cercetează.

**Sinucidere.**— Tânăra Aurița Larion din comuna Vovrieștî s'a sinucis prin otrăvire, bând o cantitate de acid fenic concentrat.

*

*Teatrale.*— In seara zilei de 17 Ianuarie va avea loc un spectacol festiv pentru sărbătorirea maistrului N. Soreanu, cu ocazia împlinirei a 40 ani de teatru.

Coresp.

x **Dl. General Doctor G. Sava-Goiu** reintorcându-se în localitate și-a reluat consultațiile pentru *boalele de ochi*, zilnic între orele 2—4 p. m., în str. Vasile Conta 30.

x **35 LEI SUTA, cărți de vizită la Tipografia „Opinia“ Lăpușneanu 37.**

*E un atentat!*

la nervi și urechi un aparat cu lămpi uzate.
Inlocuindu-le
cu lămpi noui
TUNGSRAM
obțineți audiții perfecte.

**Cumpărați lămpi TUNGSRAM**
**numai în cutii originale, sigilate**


# Informații

x **Deschiderea școlilor** — In urma unui raport pe care ministrul educației naționale l'a primit dela direcția generală a serviciului sanitar din Capitală, d. ministru dr. Angelescu a hotărât că toate școlile, de toare g r a d e l e, din Capitală, să-și înceapă activitatea școlară Luni 11 Ianuarie 1937.

Toate celelalte școli din țară își vor reîncepe cursurile, conform regulameetului, Vineri 8 Ianuarie.

x **Boboteaza în localitate.** — Ziua Bobotezei s'a sărbătorit eri în localitate conform tradiției.

La ora 10 s'a oficiat la Mitropolie un tedeum, de către I. P. S. Mitropolitul Nicodem, înconjurat de un sobor de preoți. Au participat șefii autorităților militare și civile.

După sfințirea crucei de ghiață, din curtea Catedralei, a urmat parada militară.

x Balul Asigurărilor Sociale și al Camerei de Muncă, ce trebuia să aibă loc în seara de Bobotează, a fost amânat pe ziua de 23 Ianuarie a. c.

x EXPOZIȚIA D-REI TEODORESCU.— In salonul Kleiner din str. Lăpușneanu No. 21, d-ra Profirița Teodorescu, fostă directoare și profesoară de lucru, a deschis o prea interesantă expoziție de lucru manual.

Lucrările d-rei Teodorescu pot fi văzute în fiecare zi, până la 1 Februarie.

x Aflăm cu plăcere logodna d-rei Elena Străchinariu, licențiată în litere, cu d-l Valentin Gr. Chelnru, doctorand în litere, colaborator al ziarului nostru.

Transmitem tinerei perechi cele mai călduroase felicitări.

x Dl. N. Tiron, fost prefect al județului Falciu, a fost numit membru la Curtea locală administrativă din Iași.


**Demiuri și Paltoane**
**de damă, elegante**
începând de'a **lei 2500** la marele magazin
**FANTASIO**


DE ARENDAT IMEDIAT via Kogălniceanu, din Bucium, Socola-Jud. Iași la 200 m. depărtare de tramvaiul Socola, având plantații cu viță americană în primii ani de producție inventar bogat și case cu confort modern.

Idem via pronumită „Nemțoaica“ din aceiași localitate, având aceleași avantaje,—ambele la un loc sau aparte.

Informațiuni: avocat I. Serafimi Iași.

# Succesul noilor premiere ale cinematografului „Scala“
**Noul cinematograf a fost neîncăpător față de afluența spectatorilor**

Eri a avut loc pe ecranul noului cinematograf „SCALA“ din str. Ștefan cel Mare 69, proectarea unor noui premiere de mare succes.

Primul film a fost „Chipuri uitate“ cu neîntrecutul tragedian Herbert Marshall din „Dormitorul fetelor“ cu Simone Simon. Filmul este o producție „Paramount“ în regia celebrului E. A. Dupont.

A doua premieră a fost excelenta comedie muzicală franceză „Si j'etais le Patron“... la care spectatoriii au râs cu hohote.

Programul s'a încheiat cu o complectare colorată și jurnalul „Paramount“ nou la Iași.

Sala cinematografului Scala a fost eri neîncăpătoare marelui număr de spectatori. Programul, care este complect nou, rulează încă până Duminică seara, așa că trebue văzut de toți ieșenii amatorii de filme bune.

Azi spectacolele rulează de la ora 9 jum. dimineața, cu prețuri reduse.


*Pistruii îi înlăturați sigur cu unicul preparat inofensiv: Loțiunea Khasya.*
*Depozit: Farmacia Pollak*
*Str. Ștefan cel Mare. Telefon 235*

**Purgativul cel mai bun? Pilulele de Stănic!**

Doamna
**Dr. C. Parhon Stefănescu**
Medic Primar al Spit. Socola
Boale nervoase și ale glandelor cu secreție internă
*Consult. 2—4 p. m.*
*Strada I.G. Duca No. 16*
*(fostă Muzeloi*

**Radio Ingelen**
**1937**
**Scala Geografică** O minune în arta radiofoniei. Tonalitatea, rezonanța și selectivitatea la perfecție.
**Se vinde și în rate la**
**Frații Hirschensohn**
**Str. Ștefan cel Mare No. 2**

**Dr. GANCEVICI**
consultă
**BOLI DE PIEPT**
str. Lăpușneanu No. 19
*Luni, Mercuri și Vineri*
*între orele 1—[illegible] p. m.*

# Certurile sângeroase în rândurile tineretului extremist de dreapta
## Cazul lui Ion Ceapraz

București 7. — Autoritățile au continuat ieri cercetările în legătură cu noul „caz Stelescu“.

Tânărul Ion Ceapraz, fost membru al gărzii de fer, trecuse în organizația „Cruciada Românismului“.

Din această cauză foștii tovarăși i-au jurat răzbunare.

Marți seara Ceapraz urcându-se în tramvai în str. General Berthelot, a fost acostat de patru tineri, care l-au tras jos din vagon, i-au aplicat câteva lovituri de cuțit în piept și apoi au dispărut.

Victima a recunoscut pe unul din agresori, care ar fi studentul Traian Macovei din anul 4 al Academiei comerciale. El a fost pus în urmărire.

A mai fost citat la siguranță pentru lămuriri și d. Sergiu Leca, fruntaș al „cruciadei românismului“.

# Un epilog al incendiului din str. Ștefan cel Mare

Un epilog interesant al incendiului din str. Ștefan cel Mare:

D. Ion Petriteanu, funcționar la municipiul Iași, domiciliat în strada Sălcilor nr. 12, a reclamat autorităților pe d. Cristache luță și soc. de asigurare „Agricola-Fonciera“ din București, cerând în solidar, despăgubiri morale 1 milion lei.

D. Petriteanu se plânge că a suferit o denunțare calomnioasă și anume potrivit unei cereri a soc. de asigurare „Agricola Fonciera“, i s'a făcut o descindere în locuință sub motiv că ar fi sustras și ar fi depozitat mărfuri, proprietatea d-lui Jack Nimovitz, al cărui magazin a fost distrus de foc,

Rezultatul descinderii, fiind negativ, d. Petriteanu a hotărît să reacționeze pe cale legală. **Ad.**

# Activitatea „Frontului românesc“ în județul Iași
## Numeroase întruniri pentru luminarea sătenilor

Organizația de Iași a „Frontului românesc“, de sub conducerea d-lui prof. univ. Petre Dragomirescu, a început o vie acțiune în lumea satelor, pentru a explica pe larg sătenilor programul acestui partid și sensul formulei „numerus valachicus“.

Astfel în ziua de 3 Ianuarie, s'au organizat întruniri în comunele Aroneanu, Spinoasa, Erbiceni, Românești, Bivolari și Rediu.

La aceste întruniri au luat cuvântul numeroși oratori ai organizației, explicând sătenilor scopul mișcării naționaliste a d-lui dr. Alex. Vaida-Voevod și programul ce urmează a-l aplica în guvernarea d-sale.

Cuvântările au fost urmărite atent de către săteni, dovedind interesul ce-l poartă satele, mișcării d-lui Vaida.

*

Au vorbit la aceste întruniri numeroși intelectuali ieșeni, dintre cari citâm:

Dl. colonel Agapi, a arătat prin statistici, inferioritatea elementului românesc la toate întreprinderile.

Dl. av. Șiraev a expus situația românilor din Basarabia.

Dl. Jelescu a arătat pericolul comunismului, dând ca exemplu cele ce se petrec în Spania.

Dl. av. G. Munteanu a cerut unire în jurul „Frontului Românesc“, care are un program pe cât de civilizat pe atât de realizabil.

Dl. av. Darie a arătat situația românilor din județul și orașul Iași, mai ales în ramura industriei și comerțului.

Dl. dr. Gr. Alexandrescu, într'o expunere documentată, a arătat situația sanitară dezastruoasă a țărănimei, situație ce se va schimba atunci când va conduce „Frontul Românesc“.

Dl. av. V. Calistru a expus pe larg și pe înțelesul tuturor programul d-lui Vaida-Voevod, program care rezolvă întreaga situație românească, fără a nedreptăți pe cineva, dar dând prioritate elementului românesc.

Dl. av. maior Tironovici arată personalitatea d-lui Vaida, rolul d-sale în luptele de totdeauna ale românismului și mijloacele pe care d-sa le are, spre a-și îndeplini programul propus. **al.**

# In jurul ocupării postului de șef de serviciu la Mitropolia Moldovei
## O rectificare

In unele ziare locale și din București s'a scris, că unii funcționari d e l a Mitropolia Moldovei s'ar fi plâns, că la ocuparea unei vacanțe în cancelarie s'ar fi trecut peste drepturile de vechime.

Cel ce a dat informațiile, nu spune adevărul. Mitropolia a avut în vedere tocmai vechimea. Considerând că funcționarii Mitropoliei de zeci de ani n'au avut nici avansări, nici gradații, consiliul eparhial a propus o mișcare între funcționari; și astfel la postul vacant de șef de serviciu a fost avansat un șef de birou, cel mai vechiu; la postul de șef de birou a fost avansat un subșef de birou; la postul de subșef de birou a fost avansat un impiegat.

Nemulțumit s'a arătat un impiegat, tocmai cel avansat la subșef de birou. Acesta pretindea să fie trecut peste capul tuturor funcționarilor, dela impiegat la șef de serviciu, pe temeiul că e licențiat în drept.

Pretenția aceasta nu s'a satisfăcut, pentrucă s'a socotit nedreaptă față de funcționarii cu vechime mult mai mare. Dar au mai fost și alte motive. Acel funcționar e înscris și în barou. Și cum el merge adesea să apere procese, lipsește dela cancelarie.

Așa stau lucrurile și nu altmintrelea.

GR. SPIRU

# Acțiunea Comunității Israelite
## pentru combaterea cerșitului

Se știe că comunitatea Izraelită a început o acțiune pentru stârpirea cerșitului.

In acest scop s'a constituit un fond special de ajutorare a cerșetorilor. S'a întocmit un tablou de toți cerșetorii evrei cari mișună pe străzile Iașului, și cu începere de azi va începe împărțirea ajutoarelor.

Cerșetorii vor primi un ajutor săptămânal care să le asigure într'o măsură oarecare, existența. Ajutoarele se vor împărți la Comunitate.

Rămâne de văzut dacă măsura va fi îndeajuns de eficace; că prea a ajuns Iașul îmbâcsit de cerșetori.

Ar trebui însă ca și celelalte autorități să intervie pentru stârpirea acestei plăgi.

Z. DESS.

*x Dacă aparențele nu ne înșeală din nou—iar sezonul de iarnă a început într'adevăr—vom avea în sfârșit și câte-va zile de patinaj la Strand.*

*Vom avea și muzică militară și bufet încălzit și garderobă—și voioșia de altă dată — dacă cumva soarele nu-și va pierde din nou socotelele!*

*In ori ce caz, înainte de a porni spre Strand, consultați indicatorul luminos—din Piața Unirii—în fața farmaciei „Werner“: „PATINAJ la STRAND“.*


**Garnituri de Olanda și Damast**
**(fețe de mese, șervete) pentru masă și ceai de 12 și 6 persoane, precum fețe de mese cu metru și prosoape fine din cele bune calități: găsiți la noul raion înființat de magazinul**
**FAVORIT**
**Str. Cuza Vodă** **Prețuri efline**


x **Tusa și Răgușeala** în bronchitele gripale dispar repede cu *Pastilele de Eucalipt Benzomentolate Dr. Ratianu* aprobate de Consiliul Sanitar Superior. Indicate în toate afecțiunile pulmonare, laringite, astmă, desinfectează plămânii, ușurează respirația. Depozit Farmacia Dr. Ratianu, Iași Cuza Vodă 48.

Astăzi Joi 7 Ianuarie la ora 11 dim. se va oficia un parastas de 6 luni de la încetarea din viață a lui

**Ion Alexandrescu-Dafin**

la biserica Mitocul Maicilor.

Rudele, cunoscuții și prietenii sunt rugați să asiste.

*Natalia I. Alexandrescu-Dafin*

LA BIROUL DE COPIAT ACTE A. Feldsohn str. A. Panu 82, se copiază cursuri universitare cu 1 leu pagina.

DE VÂNZARE casa din str. Păcurari No. 7. Doritorii se vor adresa proprietarei care locuește în casă.

PIERDUT următoarele titluri de rentă Imprumutul de Inzestrare 4 1/2 %: două titluri a 2000 lei cu No. 781937, 781938 și 781939, 781940,— Un titlu de lei 10.000 cu numerile: 2.202.401, 402, 403, 404, 405, 406, 407, 408, 409 și 2.202.410 precum și un titlu de Lei 1000 cu No. 117889.

Le declar nu'e și fără valoare în mânile orirui s'ar găsi. Lt.-Col. Ursulescu Ion Reg. 53 Inf.


**Toată lumea să știe!...**

Organizatorii de până acum a spectacolelor date de trupele evreești în Iași, au reușit întotdeauna să se pună în conflict cu publicul.--Repetat am asistat la incidente în sălile de spectacol, conflicte în care dreptatea era întotdeauna de partea spectatorilor.

Agenția teatrală „SOCEC“ ține să anunțe că la spectacolele care se dau sub impresa sa: fiecare va avea locul așa cum l'a cumpărat dela cassă; controlorii și plasatorii se vor purta civilizat; la intrare va fi ordine perfectă și mai presus de toate: spectacolele vor fi excelente, făcându-se sacrificii mari pentru prezentarea lor, deși s'au pus prețuri obișnuite, eftine.

Și acum, amintim: **SEVILLA PASTOR** joacă 2 premiere la „Sidoli“ Vineri 22 și Sâmb. 23 Ian.

**Cinema Roxy** Programul de astăzi **2 bombe**
**DANIELLE DARRIEUX**
Fermecătoarea și plină de grație în ultimul și cel mai recent film al ei **Băetana** „UN MAUVAIS GARCON“
Al doilea film: ATILLA HORBIGER, BRIGITTE HORNEY și WILLY EICHBERGER în
**Simfonia Slavă** **cu muzică și dansuri orientale**

# ULTIMA ORĂ

## Dl. prim-ministru Tătărescu a fost primit ieri
### într'o lungă audienţă la Palat

**Bucureşti 7.—D. Gh. Tătărescu, preşedintele consiliului, a fost primit ieri după amiază într'o importantă audienţă de M. S. Regele.**

**Audienţa primului ministru a durat dela orele 2 ju-**

D. GH. TĂTĂRESCU

**mătate până la orele patru p. m.**

**Se afirmă că d. Tătărescu a făcut suveranului o amănunţită expunere asupra problemelor interne şi externe la ordinea zilei, asupra programului legislativ cât şi a lucrărilor pentru întocmirea viitorului buget al statului.**

#### Economiile bugetare

Eri după amiază a avut loc o importantă consfătuire între d-nii D. Iuca, ministrul de interne şi Mircea Cancicov, ministrul finanţelor, discutându-se problema economiilor bugetare.

### Cine va fi noul ministru al aerului

*Cercurile autorizate desmint versiunea că guvernul ar avea intenţia să revină la ideia unui subsecretariat de stat al aviaţiei, în locul ministerului de aviaţie şi marină, existent actualmente.*

*In ce priveşte succesorul d-lui N. Caranfil, aceleaşi cercuri dau două nume: sau d. Radu Irimescu, sau d. general Sichitiu, comandantul corpului I armată.*

*D. Irimescu a plecat eri pentru câteva zile în străinătate.*

### Revizuirea listelor de cetăţenie

D-l D. Iuca, ministrul de interne, a trimis, ieri, o circulară tuturor prefecţilor de judeţe, prin care le dă indicaţiuni cu privire la revizuirea listelor de cetăţenie.

Circulara fiind strict confidenţială, nu va fi dată publicităţii.

#### Dl. Inculeţ la Sinaia

D. Ion Inculeţ, vice-preşedintele consiliului, a sosit ieri la Sinaia, unde va rămâne până Duminică.

D-sa a descins la Palace-Hotel.

*

D. Victor Bădulescu, subsecretar de stat la ministerul afacerilor străine, pleacă astă seară la Praga pentru a perfecta tratativele duse.

## Fiica unui bogătaş din Bucureşti
### fuge de acasă în tovărăşia unui prieten, sustrăgând o mare sumă de bani

Bucureşti 7. — Poliţia Capitalei a primit o senzaţională plângere; şi în urma cercetărilor făcute s'a constatat că ea este întemeiată.

Acum câteva zile a dispărut de acasă fiica unui mare bogătaş bucureştean, care a fugit în tovărăşia unui aventurier jugoslav Ludovic Mailel.

Acesta se pripăşise prin casele bogătaşilor, în vânătoare după zestre.

Fiica bogătaşului a luat cu ea suma de trei milioane lei şi bijuterii preţioase în valoare de 12 milioane.

Poliţia punându-i în urmărire, fugarii au fost arestaţi ieri la Alba Iulia.

## Patriarhul Miron
### continuă a fi gripat

Bucureşti 7. — I. P. S. S. Patriarhul dr. Miron Cristea continuă a fi gripat.

Din această cauză înaltul prelat n'a luat parte de Bobotează la serviciul religios dela Patriarhie, care în locul său a fost oficiat de Arhiereul Mihălcescu.

*

Boboteaza a fost serbată eri în Capitală pe o vreme splendidă.

Termometrul a marcat 21 grade la soare.

Slănic-purgativ
e dusmanul constipaţiei

## Episcopul Dionisie al Ismailului
### grav bolnav

**Chişieău 7 -- Episcopul Dionisie al Ismailului, care a petrecut sărbătorile în localitate, se află grav bolnav.**

**Eri temperatura bolnavului a atins 40 de grade.**

**Medicii consultaţi n'au putut stabili până acum de ce boală sufere înaltul Prelat.**

## ŞEFUL „REXIŞTILOR" BELGIENI
### face propagandă prin posturile italiene de radio
### Guvernul belgian cere lămuriri la Roma

Paris 7.—Corespondentul agenţiei Havas anunţă:

D. Leon Degrell, şeful partidului rexist din Belgia, a a vorbit aseară la postul de radia Torino.

Cuvântarea d-lui Degrell a fost retransmisă de posturile Genua, Trieste, Florenţa, Roma şi Bologhia.

Fruntaşul politic belgian, în prima parte a discursului, a adus elogii d-lui Mussolini pentru opera fascismului în Italia; iar în a doua parte a făcut propagandă rexistă.

După cuvântarea dela radio, d. Degrelle a făcut şi declaraţii ziariştilor.

Se crede că guvernul belgian va protesta la Roma împotriva admiterii d-lui Degrelle la posturile oficiale de radio.

*

Bruxelles 7.— Ministrul afacerilor străine a cerut lămuriri guvernului italian, prin ministrul belgian la Roma, în legătură cu autorizarea dată d-lui Degrell de a vorbi la radio Torino.

## Contestaţia uzinei din Iaşi
### în concensionarea iluminatului la Bălţi

Bălţi 7.— Primăria oraşului Bălţi a concesionat din nou pe timp de 10 ani iluminatul oraşului, cunoscutului domn Rozentuler.

Uzina electrică din Iaşi care concurase la această concesiune, a făcut contestaţie la minister împotriva contractului primăriei Bălţi.

Ministerul a admis contestaţia şi acum urmează să se facă o nouă licitaţie.

## Franţa şi Anglia discută eventuala blocare a coastelor Spaniei

Paris 7. — Cercurile diplomatice internaţionale sunt profund îngrijorate de agravarea crizei spaniole.

Aceste cercuri consideră una din soluţiile eficace, blocarea imediată a coastelor spaniole.

D. Duff Cooper, ministrul de război al Marei Britani, aflându-se eri la Paris, a avut o întrevedere cu d-l Daladier, ministrul de război al Franţei, discutând chestiunea eventualei blocade.

D. Cooper s'a înapoiat aseară la Londra, unde astăzi dimineaţă are loc un important consiliu de miniştrii în aceaşi chestiune.

*

Paris 7.-- Corespondentul agenţiei Havas anunţă din Madrid:

Se împlinesc două luni de când naţionaliştii atacă Madridul.

Cu acest prilej generalul Miaja, preşedintele comitetului de apărare a Madridului, a declarat ziariştilor că trupele guvernamentale sunt hotărâte să lupte până la capăt.

**Tulburări la Madrid**

Postul de radio Teneriffa a transmis aseară că la Madrid s'au produs unele incidente pe străzi.

Corespondentul agenţiei Havas, anunţă că şi un trimis al ziarului „Le Journal" a comunicat incidentele produse între membrii sindicatelor muncitoreşti şi anarhiste, pe urma cărora au fost ucise 12 persoane.

## Părerea Episcopului de Rîmnic
### în chestia atentatului

Bucureşti 7.—Episcopul Vartolomeu al Râmnicului şi Noului Severin, a făcut eri declaraţii ziariştilor, dând lămuriri în legătură cu atentatul săvârşit în noaptea de revelion.

Episcopul bănueşte ca autori ai atentatului pe preotul Ion Tomescu şi tânărul Alexandru Fuiore. Preotul Tomescu se pretindea de mult drept un rival al Episcopului.

Pe baza acestor lămuriri, autorităţile au început noi cercetări.

V'aţi intoxicat?
Luaţi îndată Pilule de Slănic

## Un protest al leproşilor dela Tichileşti

Bucureşti 7 — La leprozeria din Tikileşti s'a produs o revoltă a bolnavilor.

Două zeci de leproşi au plecat la Isaccea unde au protestat la autorităţi împotriva lipsurilor dela leprozerie.

Apoi bolnavii s'au înapoiat la Tikileşti.

## Ministrul Japoniei la Bucureşti a fost rechemat

Bucureşti 7.—D. Fujita, ministrul Japoniei la Bucureşti, a părăsit Capitala, înapoindu-se la Tokio.

In cercurile diplomatice se afirmă că d-l Fujita a fost rechemat şi că până la 1 Februarie Japonia va avea un nou ministru la Bucureşti.

## Şiri poliţieneşti

FURTURI.--Dl. Cristea Răileanu, din str. Ciric nr. 14, s'a plins la poliţie că din curtea i s'a furat un covor mare, în valoare de cinci mii lei.

-- Un furt de lingerie s'a comis la d. Paraschiv Cuşcov din str. Morilor 41; şi un furt de lucruri casnice s'a înregistrat la d. dr. N. Ochs din str. Cizmărie 5.

DIVERSE.— A fost condus la comisie Iancu Dram, care evadase dela ospiciul Socola.

— Este cercetat la biroul judiciar Ion Rizica din Tighina, care a fost surprins pe stradă cu lucruri de proveniență suspectă.

REP

## Film român de propagandă a rulat la Paris

Paris 7.— In sala automobil-clubului francez, s'a proectat eri în prezenţa a numeroase personalităţi, un interesant film de propagandă pentru România.

Vicontele Rohan a salutat prezenţa d-lui D. Cesianu, ministrul României la Paris şi Sergiu Dimitriu, secretar general la ministerul de interne.

Filmul a avut trei părţi: tineretul, Bucureştiul şi prin România; şi a înregistrat un frumos succes.

*La bătături — oricât de vechi, de adânci, de dureroase, numai „Coricol".*
*Depozit: Farmacia Pollak*
*Str. Ştefan cel Mare. Telefon 235*

x Curtea cu Juri seziunea de iarnă începe Sâmbătă şedinţele.

Sunt pe rol 52 procese.

Al constipaţiei inamic
E pilula de Slănic.

Veste şi pulovere „ANGORA"
MODELE ORIGINALE
Fulare de lână şi mătasă
MODELE EXCLUSIVE
Găsiţi în asortiment bogat la magazinul
„LA GHEM"
Str. Ştefan cel Mare 2 (lângă Fraţii Hirschensohn)

**ORA 12**

## Ex-soţul d-nei Simpson
### se însoară cu o romăncă?

Bucureşti 7.— Ziarele străine anunţă că fostul soţ al d-nei Simpson intenţionează să se căsătorească cu o romăncă, d-na Ella Manu, fosta soţie a d-lui Puiu Dumitrescu, de care a divorţat recent.

Aventura de dragoste dintre negustorul londonez şi d-na Manu, ar fi durând de mai multă vreme.

### Ministrul aerului

Bucureşti 7. — Un svon din cercurile guvernamentale anunţă venirea la ministerul aerului, a d-lui ing. Bunescu, directorul Monitorului Oficial.

### Acţiunea Maniştilor

**Bucureşti 7 -- Zilele acestea va avea loc la Bădăcini o vânătoare, organizată de partizanii d-lui Maniu.**

**Cu această ocazie d-l Maniu va oferi un banchet.**

### Dl. Goga pleacă în Italia

Bucureşti 7. — D. Oct. Goga pleacă astăzi în Italia.

D-sa va rămâne în străinătate numai câteva zile.

### Consiliul magistraturii

Bucureşti 7.—Dl. Mircea Djuvara, ministrul justiţiei, se întoarce în ţară la 18 Ianuarie, venind de la Nissa.

Imediat după sosirea d-sale, se va convoca Consiliul superior al magrstraturei.

### Gangsterul Sykovski a fost expulzat

Bucureşti 7. — Implinindu-se termenul de şedere în ţară, gangsterul Sykovschy a fost expediat eri peste graniţă.

El a fost condus la vama ungară de către un agent.

### David Frankfurter a vrut să se sinucidă

Geneva 7.— Condamnatul David Frankfurter, care a fost osândit la 18 ani muncă silnică pentru asasinarea lui Gustlof, a încercat să se sinucidă în închisoare.

El a vrut să-şi taie vinele la mâine, dar a fost oprit la vreme.

x Serviciul sanitar a dezinfectat, în ultimele zile, toate localurile de şcoli din Iaşi. Mâine, medicii şcolari vor examina pe elevi.

x Azi ia sfirşit vacanţa judiciară. De mâine. Tribunalele şi Curţile de apel vor judeca în ceasurile de după amează.

x ECOU.-- In zilele de sărbători toate localurile de consum din localitate au fost populate; însă recordul l'a atins localul „Muţu" care n'a putut să dovedească faţă de asaltul miilor de ieşeni ce doreau o masă bună şi un păhărel de Cotnar.

Ni se spune că la fiecare client care reuşea să ocupe un loc, plecau alţi 3-4 care n'aveau unde să se plaseze.

Cu un succes formidabil Cinema Roxy continuă să prezinte minunata comedie pariziană „Un mauvais garçon" (Băetana). Subliniem cu acest prilej, creaţiile pline de farmec şi vioiciun ale cuplului Danielle Darrieux—Henri Garat. Melodiile lansate de acest film sunt fredonate azi cu insistenţă făcând parte din repertoriile orchestrelor marilor centre europene.

Un ochelar bun
numai la un magazin de specialitate
Deci cumpăraţi-l la
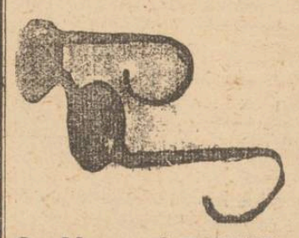
Optica „ARGUS"
STR. LAPUŞNEANU 41
(vis-a-vis de Hotel Palace)

DOCTOR
SOLO SCHREIFEL
Specialist în
Boli de piele
Venerice, syfilis
Diagnostic precoce al syfilisului prin examenul ultramicroscopic
Diathermie
Raze Ultra Violete
consultaţii şi tratamente
7—10 dim. şi 2—9 seara
Str. Anastasie Panu 70
(vis-a-vis de Palatul Administrativ)

Jambon, cărnaţi afumaţi, dobă, etc
preparată ca de casă
Mezeluri fine de Cernăuţi
Icre negre, fructe orientale, delicatese, brânzeturi străine şi indigene
- găsiţi la -
CAROL
Piaţa Unirii

ANUL XXXIII No. 8928

ABONAMENTE
Lei 350 . . . . pe un an
„ 180 . . . . „ 6 luni
„ 90 . . . . „ 3 luni
„ 35 . . . . „ 1 lună
„ 1500 . Instituţii publice

IAŞI STR. LĂPUŞNEANU 37

TELEFOANE:
Redacţia No. 1298
Administraţia „ 1299
Serv. noapte red. „ 1436
„ „ admin. „ 1567

1 LEU

# OPINIA

Ziar popular cotidian

SAMBATA 9 IANUARIE 1937

OPINIA

BON
No. 26

Premii gratuite Seria 69-a

# Partea leului

## Observaţii pe marginea refacerii drumurilor

Una din necesităţile imperioase ale ţării e construirea şi întreţinerea şoselelor, — după cum a subliniat şi M. S. Regele în cuvântarea de Anul Nou.

Guvernul a decis, aşa dar, să se ocupe de drumuri. Insă cum ţara e guvernată la Bucureşti, în spirit valah, se înţelege că Valahia trage toate foloasele. Provincia, şi în special Moldova noastră, stă mereu în coadă.

Dar să lăsăm să vorbească cifrele.

După comunicări oficiale, rezultă că în ultima vreme s'au angajat următoarele lucrări:

Modernizarea a 36 km. şosea Bucureşti-Constanţa, în valoare de 118 milioane lei.

Modernizarea a 49 km. şosea Silistra — Cuzgun, valoare 162 milioane.

Lucrări de şosea la Mizil şi pe linia Bucureşti-Oltenita, valoare 62 milioane.

Modernizarea drumului Constanţa-Mangalia, valoare 137 milioane.

Modernizarea drumului T. Severin—Orşova—băile Herculane, valoare 175 milioane.

Modernizarea drumului Tâncăbeşti— Bătuleşti — Scroviste (lângă Bucureşti), valoare 21 milioane.

Modernizarea şoselei Ţigăneşti — Snagov (lângă Bucureşti), valoare 11 milioane.

In fine, lucrări de drumuri de peste 700 milioane lei, **toate în Valahia;** şi nimic în Moldova.

Pentru viitor, sânt prevăzute lucrări de peste un miliard şi jum. lei, eşalonate pe 6 ani. Partea leului e tot a Valahiei; iar pentru Moldova mai nimic.

Nu's bani? Nu-s pentru provincie. Pentru Valahia se găsesc. Pe lângă dovada cifrelor de mai sus, e locul să mai amintim că s'a proectat construirea la Bucureşti a unui nou palat uriaş al ministerului de interne, care va costa câteva sute de milioane lei! Numai cu banii unui palat bucureştean s'ar putea repara drumurile din toată Moldova...

Şi dacă te plângi şi protestezi, valahii strigă că eşti trădător regionalist!

LR.

# Detronarea Bisericei în Spania

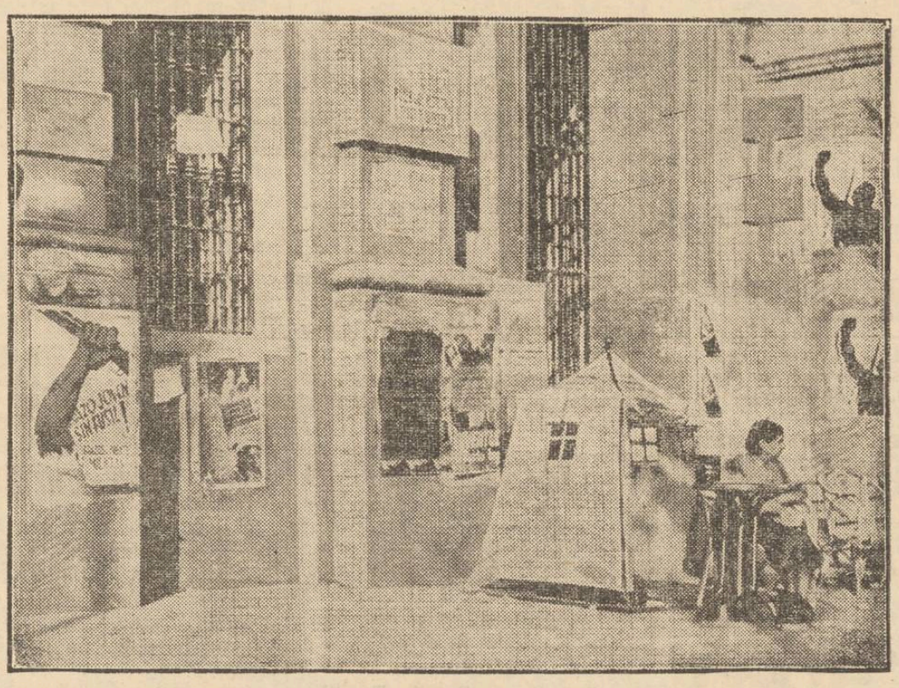

In Spania republicană, se duce lupta faţişă contra clerului şi a Biserecei. La Madrid se lipesc afişe de propagandă pe zidurile bisericilor, şi se transformă locaşurile sfinte în birouri pentru recrutarea miliţienilor (cum se vede în clişeu).

# „Luminătorii satelor" sînt cam înduşmăniţi cu ştiinţa

## Ce s'a constatat la examenul de înaintare - Cîteva „perle" din probele scrise

Se ştie că înainte de Sărbători a început în toată ţara examenul de înaintare la gradul II al învăţătorilor.

Deocamdată s'au dat numai lucrările scrise, urmând ca proba orală să înceapă Duminică 10 Ianuarie.

Rezultatul tezelor însă a fost dezastruos, Au căzut pe ţară mai mult de 60 la sută din candidaţi.

Din această cauză s'au născut nemulţumiri şi oarecare agitaţie în rândurile învăţătorilor.

S'au înaintat proteste la ministerul educaţiei naţionale, arătându-se că subiectele ar fi fost prea de specialitate, iar comisiunile prea severe.

Dl. dr. Angelescu, sesizat de aceste plângeri, a hotărât o revizuire a tezelor celor căzuţi, spre a se repara eventualele nedreptăţi.

Această comisiune de revizie se va întruni la 25 Ianarie, după terminarea oralului.

Poate că învăţătorii au oarecare dreptate în plângerile lor.

Dar nu e mai puţin adevărat că, în general, candidaţii s'au prezentat la acest examen, sub aşteptări,

Cercetările tezelor la unele centre au prilejuit profesorilor clipe de veselie, deşi constatările făcute nu sunt menite să înveselească.

Invăţătorii s'au prezentat în mare parte, nepregătiţi.

Astfel un preşedinte de comisiune ne împărtăşeşte câteva perle, culese din tezele candidaţilor.

Un învăţător a scris în teza de la ştiinţe că apa se compune din..., carbon şi oxigen.

La limba română, un altul a scris că Avram Iancu e autorul ... imnului „Deşteaptă-te române".

In altă teză, candidatul susţine sus şi tare că Duiliu Zamfirescu a scris „Trilologia ţărănimii"; iar I. L. Caragiale a dedicat întreaga-i operă... ţărănimii.

Un alt candidat se dovedeşte şi mai inventiv, făcându-l pe Bela Khun, nici mai mult nici mai puţin decât... cronicar moldovean.

Acestea dintre cele mai gogonate, şi lăsând la o parte stilul şi ortografia.

Bine înţeles că au fost la acest examen şi candidaţi bine pregătiţi, dar numărul acestora îl indică proporţia reuşiţilor.

Şi această proporţie s'a văzut cât e de anemică. Ba se ştie că printre reuşiţii la proba scrisă au fost şi destule cazuri... de complezenţă!

REP.

CETIŢI
IN PAG. IV-a
ULTIMA ORA

# Scurt interview

## cu autorii comediei muzicale „Noapte Bună"

### De vorbă cu d-nii Raul Sculy şi Adrian Pascu

Fără obişnuita şi atât de banala introducere, cu care în deobşte se începe un asemenea interviev, trecem direct la ceiace ne interesează, adică chipul cum a prins viaţă ?cea din urmă lucrare, datorită colaborării: *Pascu-Sculy.*

Autorii fiind mai mult ori mai puţin cunoscuţi publicului, nu mai au nevoie de nici o prezentare din partea noastră.

— *„Noroc !.."*

— „Norocul e după cum şi-l face omul, răspunde Conul Raul aprinzându-şi lulauea".

— *„Noroc, la premieră"...*

— „Când ai noroc la distribuţie, după cum avem noi, şi în plus toată solicitudinea direcorului şi concursul nelimitat al tuturor colaboratorilor acestui spectacol n'o să ne pască ghinionul, să n'avem noroc şi de public".

— *„E operetă ori comedie muzicală ?"...*

— „Depinde... cum vrei s'o iei !.. Noi am scris-o şi intitulat-o „comedie muzicală", dar poate să fie şi operetă, dacă cineva ţine numai decât să n'o rupă cu tradiţia.

Factura ei, e de comedie muzicală. (a nu se înţelege „comedie cu muzică"). Comedia muzicală, e un gen mai apropiat sufleteşte [spectatorului de astăzi şi posibilităţilor de realizare ale artiştilor noştri. Comedia muzicală e un teatru intim, lipsit de conventionalismul şi falşitatea exasperantă a vechilor clişee de operetă. Are în ea, mai mult omenesc. Muzica şi proza e o înbinare logică şi formează un tot.

Dacă încercarea noastră a reuşit sau nu, —se va vedea.

—*„Subiectul ?"*

— O glumă... Dealtfel întreg spectacolul e o glumă, mai mult ori mai puţin de haz, punctată cu'n pic de melancolie şi înadins scoasă—pe cât ne-a stat în putinţă şi ne-am priceput şi noi—din banal.

Text, muzică, distribuţie, montare, orchestră, totul e deosebit de toate operetele jucate cu atât succes pe scena ieşeană...

Se poate întâmpla ca toomai din această cauză să avem o cădere. Vina e numai a noastră şi nu ne-ar părea

(Continuarea în pag. 2-a)

# Prinţesa-mireasă

Ieri s'a celebrat la Haga căsătoria prinţesei Iuliana (moştenitoarea tronului Olandei), cu prinţul Bernhard zur Lippe-Biesterfeld.

In clişeu, *prinţesa Iuliana,* vorbind în stradă cu o fetiţă. Se ştie că prinţesa e foarte comunicativă şi este mult iubită de popor.

# Din toată lumea

## Lipsa de cultură

**Ne plângem deseori despre lipsa de cultură elementară a poporului nostru (în special poporul săteşc).**

**Uimitor este însă că o situaţie asemănătoare se constată chiar şi într'o ţară de mare civilizaţie cum este Franţa.**

**La examinarea noilor recruţi s'a văzut că unii nu ştiau cine a fost Jeana d'Arc; iar alţii nu cunoşteau nimic despre.., Napoleon!**

**Dar ceva încă mai extraordinar:**

**La un regiment din Franţa, din 350 recruţi, 100 n'au ştiut că a existat războiul din 1914. Iar mulţi recruţi ştiau că taţii lor au căzut în război, însă nu puteau preciza unde şi când,—în ce război şi în ce loc!**

**Dacă asemenea cazuri de ignoranţă se întâlnesc în Franţa, ce să mai zicem de alte ţări!?**

§§

## Rezistenţa la frig

Doi savanţi franceji au avut curiozitatea să stabilească rezistenţa la frig a diverselor animale domestice.

In acest scop, au întrebuinţat o cutie metalică în care închideau animalul şi apoi o răceau cu ajutorul aerului lichid,

Astfel au stabilit că iepurele şi curcanul rezistă câteva ceasuri la un frig de 35 grade sub zero. Raţa suportă 90 grade sub zero; iar gâsca 100 grade sub zero.

Dar rezistenţa uimitoare este a cânelui, care suportă frigul extraordinar de 160 grade sub zero!

§§

## Viaţă grea

După cât se poate afla din Rusia, reesă că poporul din republica sovietică nu trăeşte tocmai pe roze.

Depildă, presa apuseană reproduce un reportaj din oficiosul bolşevic „Izvestia" No. 151, de unde putem alla că la Moscova în cele mai multe restaurante şi magazine de alimente ale Statului, se distribue produse avariate, scumpe şi aproape imposibil de mâncat.

Intr'un cartier popular din Moscova, la 100,000 locuitori, e o singură prăvălie cu'mărfuri alimentare. Oamenii sânt siliţi să facă coadă ceasuri întregi, pentru o marfă proastă.

Deasemenea se face coadă la brutării mai în toate oraşele ruşeşti; şi pânea e de calitate inferioară.

Viaţă grea şi pentru bietul norod rusesc!

§§

## Omizi primejdioase

In California (America) omizile care invadează livezile, distrug în fiecare an fructe în valoare de sute de mii de dolari.

Institutul de pomicultură din California a instituit un premiu de 20 mii dolari (circa 3 milioane lei) pentru persoana ce va descoperi o viespe sau o insectă care poate nimici omizile primejdioase.

Se pare că aceste omizi buclucaşe sunt imune, deoarece pân'acum s'au întrebuinţat fel de fel de mijloace pentru stârpirea lor, — dar toate fără succes.

## Ministrul aerului

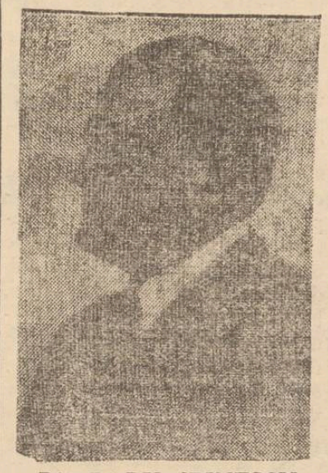

Dl. RADU IRIMESCU a fost numit ministru al aviaţiei şi marinei. D-sa a depus ieri jurământul în faţa M. S. Regelui.

# Alcătuirea Soc. „Cărvunarilor" şi activitatea politică în Moldova

de **Dr. Em. Veisa**

II

— Incă de la ineeputnl secolului trecut, din vremea domniei lui Alex. Moruzi, — se ştia că o parte din boerii mai tineri şi mai ales din cei fără avere mare, cum şi mulţi boernaşi, se adunau în casa unuia din ei şi pe rând, ca să nu fie bănuială, discutau actele revoluţiei franceze şi spiritul de libertate al nouii constituţii revoluţionare. Alex. Moruzi, —şi mai târziu, după războiul ruso-turc şi ocupaţia rusească dintre 1806—1812, — Scarlat Calimachi, nu priveau cu ochi răi adunările acestea şi nici nu căutau să împiedice *credinţa nouă,* adică liberalismul occidental.

Dar cei ce formau societatea nouă, nu s'au lăsat ademeniţi de aceste bunevoinţi, şi adunările ca şi discuţiile din ele, au rămas secrete, — absolut secrete.

Mai mult decât atât; primirea în societatea novatorilor era îngrădită de aspra formalitate şi însoţită de jurământ. Din diferite scrisori şi documente particulare, se cunosc numele câtor-va zeci de boeri, boernaşi, răzăşi şi slujbaşi publici, foşti membri în societate.

Se ştie deasemenea că numărul celor ce plătiau în chip anonim o cotizaţie anuală, era destul de mare. şi care după unele liste *nominale şi cele mai multe numerice,* s'ar fi ridicat la 5000.

Chiar astăzi în România-Mare, o astfel de societate ar fi o putere; dar atunci când întreaga administraţie a ţării şi guvernul însuşi era în mâna a câtor-va familii boereşti—cam 10—12 formau protipendada,— a fost în adevăr, o mare „răsturnare", numai putinţă de a se alcătui o asemenea asociaţie. Şi din care era alcătuită societatea novatorilor, poreclită mai târziu, a *cărvunarilor?*

In primul rând, din urmaşii vechilor boeri descălicători, ai căror înaintaşi pieriseră în lupte, ori fuseseră ucişi în vremea lui Lăpuşneanu — mai ales — şi cari acum la sfârşitul epocei fanariote, trăiau retraşi pe la vre-o răzăşie, cum erau familiile „Bou, Cernat. Darie, Mogâldea, Costin, Tăutu şi altele numeroase.

Şi alţii cari nu mai purtau numele lor din vechime, spre a nu atrage din nou prigoana asupra lor, dar cari îşi luaseră un nume nou după numele moşiei, ori după cel de botez, cum erau Hotineanu, Frumuşanu, Tazlăuanu, Pietreanu ş. a. şi cari nu erau de cât cimotii vechi, rupte din vechile trunchiuri ale neamului unui „Veveriţă", Hurmuzaki, Secară, Movilă, şi a.

In al doilea loc, erau membri mulţi din boerii adevăraţi, adică din acei ce-şi păstraseră rangul, dar erau sărăciţi, şi cari toţi fuseseră şi erau contra politicei ruseşti. Urmaşii lui Neculai Costin, cei ai lui Neculce vornicul şi în special istoricul Manolache Drăghici, erau din aceştia. Veniau apoi mulţi negustori români, din cei asupriţi de autoritatea fanariotă şi cari mai târziu, când *cărbunarii* au ajuns la putere sub domnia şefului lor Ioniţă Sturza, au fost boeriţi de acesta, — cum erau familiile Anghel, Cristea, Goia, Isopescul ş. a.

Erau apoi mulţi ţărani dintre fruntaşi, oameni cu stare, liberi în cugetare, şi care sufletească erau legaţi de micii boeri şi de răzeşi. Şi în sfârşit mai erau între novatori şi o seamă de boeri tineri, bogaţi cu nume mare, dar cari apropiindu-şi cultura şi principiile ideilor noi, voiau cu toată sinceritatea o prefacere în trebuile ţării.

Aceştia din urmă s'au înflăcărat la auzul vorbelor, *libertate, egalitate, dreptate, suveranitate naţională.* Şi aceşti înflăcăraţi boeri, de cari Bogdan George şi Iordache Catargiu, s'au dus chiar la Paris. să ceară lui *Napoleon-viteazul,* ocrotire pentru Moldova; iar Furnachi duce corespondenţa cărvunarilor către Talleyrand atotputernicul ministru de externe, şi spre marea lor satisfacţie, reuşesc să răstoarne pe Moruzi care, lipsit de chibzuinţă, a dat un hrisov în care cu aspre vorbe, numeşte *„netrebnici şi bârfitori",* pe boerii ce cereau schimbări după *„cugetul nesupunerei franţozeşti".*

Numirea lui Scarlat Calimaki, în Moldova, este un mare câştig pentru ideia liberală, dar care nu durează; căci în 1806 Rusii ocupă principatele. Tot timpul cât Moldova a stat sub ocupaţia rusă, până la 1812, activitatea cărbunarilor este stânjenită, aproape inexistentă.

Răpirea Basarabiei în 1812, aduce o reinviere în rândurile cărbunarilor, cari în ura lor contra rusilor hrăpăreţi, hotărâsc şi aleg jugul turcesc, cu emblema *„păstrarea ţării prin Turci",*

De data aceasta, *Cărvunarii* s'au aşezat la treabă şi în primul loc au elaborat o constituţie.

Această constituţie este datorită în totul, în primul loc lui Ionică Tăutu, marele patriot, cum îl numeşte Al. Russo, care a tradus şi copiat. *„Declaraţia drepturilor omului şi ale cetăţeanului"* din

(Continuarea în pagina 2-a)

Singurul magazin care menține PREȚURI EFTINE este „GHEMUL ROȘ“
FRAȚII ROSENFELD — Str. Cuza Vodă No. 58
Tricotage, Rochii complecte, Veste, Pulovere, Fulare, Flanele și Chiloți de lână, Ciorapi de lână, Mănuși etc.
ELEGANTE, MODERNE, FINE ȘI EFTINE

CURA cea mai rațională cu unt de pește
pentru copii și adulți e numai acea cu:
Unt de Pește Iodoferat simplu WERNER
Tonic, depurav, nutritiv. Recomandat contra anemiei, scrofulozei, gutei, reumatismului etc.
Unt de Pește Iodoferat cu fosfor WERNER
special contra rachitismului, limfatismului și reconfortant pentru copii și adulți slăbiți de munca intelectuală
Unt de Pește Iodoferat cu mercur WERNER
Tonic depurativ și curativ pentru sifilitici.
Pentru complectarea curei și deplina ei reușită; luați în celaș timp (înainte de masă) VIN TONIC WERNER
Depozit principal:
Farmacia Werner--Iași
Aprobate de Consiliul Sanitar superior și premiate
Feriți-vă de contrafaceri. Respingeți surogatele.

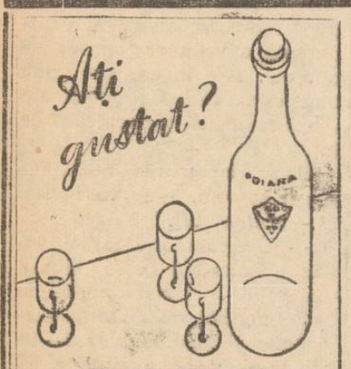

ALBA de POIANA-SCHITULUI Bucium-Iași
DEPOZIT: Str. Brătianu 129
Viile Poiana Schitului
Bucium—Iași
Deposit de desfacere
I. C. Brătianu 129
alături de Farmacia Racovițză
Deschis la orice oră.

Ai cerut Testa?
CEL MAI ACTIV ANTINEVRALGIC
LA FARMACII ȘI DROGUERII

## Durerile obosesc inima

— Mă dor șalele de nu mai pot!

— Vrei să scapi imediat de durere? Fricționează locul cu **Carmol***)

*) **Carmol este cea mai bună fricțiune contra răcelei, gripei, durerilor reumatice și febrei.**

Macul Roșu?
de Baroneasa Orezi
La dureri de dinți DALIN

CINEMA SIDOLI
De la ora 3 fără întrerupere până la 12 jum. 2 mari filme 2 mari premiere cu prețurile cele mai reduse
Minunatul film
Norocul meu ești tu!...
cântat de tenorul cu mondială reputație
Benjamino Gigli
și soprana ISA MIRANDA
Al doilea film
Crima D-rului Crespi
Complectare: JURNAL SONOR CENTURY

## Scurt interview

### cu autorii comediei muzicale „Noapte Bună“ !...

(Continuarea din pag. I-a)

rău decât de munca depusă de toți cei cari contribue cu atit entuziasm la închegarea acestui spectacol, oarecum neobișnuit.

Orice experiență e periculoasă !!

„*Interpretarea ?*“

--„Comedia neavând decât șase roluri, îți închipui că fiecare din ele, cere un interpret desăvârșit. Doar ansamblul Naționalului din Iași ne putea oferi acest lucru. Din această pricină, comedia aceasta scrisă pentr'un teatru particular bucureștean, n'a putut fi jucată până astăzi, cu toate străduințele prietenului Aurel Maican, care de câteva ori a pus-o în scenă și a scos-o, neavând interpreții doriți de el și de noi.

Singur Iașul ne dă putința să vedem realizat acest spectacol, fiindcă un actor ca Ramadan, Miluță Gheorghiu ori Aurel Munteanu sau o artistă ca d-na Braesky, Jeny Argeșanu ori Florica Sterescu,—o putem mărturisi fără teamă că vom fi desmințiți,—e greu să găsim în altă parte, dacă nu chiar imposibil. Mai ține seamă că la Iași ne bucurăm de sprijinul și priceperea lui Ion Sava și Fedia Kiriacoff, așa că sorții „căderei“, sunt mai puțini.

Deaceia, curaj și Doamne ajută pe Sâmbătă seara !“

*

Mâine seară are loc premiera.

Să mai scontăm succesul ?..

R.

CINEMA PHOENIX
Prețurile cele mai eftine
13, 10 și 8 lei
PROGRAM NOU
se reprezintă
Crinul din mocirlă
— cu —
SILVIA SIDNEY
Al doilea film
Blitz-Blank
— cu —
Anny Ondra
și WOLF ALBACH RETTY
Complectare: SILLY SIMPHONIE

Astă seară, la „Trianon“

## Concertul d-nei Sarah Goldștein
### în folosul Spitalului israelit

După frumoasele succese repurtate la Paris, Haga și Londra, subtila cântăreață, d-na Sarah Goldstein, s'a înapoiat la Iași și a răspuns solicitatorii de a da un concert în scop de binefacere.

Astă seară, în sala Trianon, d-na Goldștein va cânta în folosul spitalului israelit, așezământul în care își găsesc alinarea atâția suferinzi.

D-na Goldstein n'are nevoie să fie prezentată publicului ieșean, fiind o veche—și simpatică—cunoștință a ieșenilor, care în repetate rânduri au răsplătit'o cu aplauze entuziaste.

Anul trecut, când s'a înapoiat din America, unde obținuse alte succese, d-na Goldstein a cântat la „Phoenix“ tot în scop de binefacere.

Anul acesta spitalul israelit care-și trage veniturile de întreținere din caritatea publică, are șansa de a fi găsit un sprijin neprețuit în d-na Goldstein.

Așa dar, toate persoanele caritabile își vor da întâlnire astă-seară la Trianon.

P.

## Agresiune sălbatecă

D. Const. Dimitriu din str. Botanică, a reclamat poliției că a fost întâmpinat de nouă persoane necunoscute, care l-au maltratat în stradă.

Reclamantul se plânge că a fost călcat în picioare și câțiva din agresori l-au tăiat cu cuțitele. După această ispravă agresorii l-ar fi transportat pe d. Dimitriu în dosul Strandului, unde l-au lăsat în nesimțire.

Victima a zăcut în spital vreo zece zile.

S'a ordonat facerea unei severe anchete.

## O însuflețită reuniune liberală
### în cartierul Păcurari

O însuflețită reuniune liberală a avut loc în ziua de Bobotează în sectorul Păcurari, de sub președinția d-lui deputat Vasiliu-Voina, cu prilejul serbării patronului acelui sector.

S'a oficiat o slujbă religioasă la biserica Stt. Treime, după care toți cei prezenți, s'au adunat în casa industriașului Eli Davidovici, consilier comunal, unde a avut loc o agapă prietenească.

Frumoase cuvântări cu acest prilej au rostit, preot Ionescu parohul din Păcurari, d. instit. Țighiliu directorul școalei Mixte-Păcurari, d. N. O. Mărgărint, Eli Davidovici, I. Baicovschi, M. Lascar etc.

Vorbitorii s'au ocupat de satisfacțiile pe cari administrația liberală le-a dat sectorului Păcurari, și de nevoile cari au rămas a li realizate exprimând cuvinte de elogiu d-lor Victor Iamandi, V. Voina și tuturor fruntașilor partidului liberal.

Tuturor a răspuns d. deputat Vasiliu-Voina, promițând că va da tot sprijinul pentru satisfacerca cetățenilor din partea locului. Astfel d-sa a dat asigurarea că în curând școala mixtă din Păcurari va avea un local propriu.

Un cuvânt special de mulțumire d. Voina l'a avut pentru d. Davidovici în casa căruia, anual se organizează această agapă.

La urmă cei prezenți au semnat o telegramă care a fost expediată d-lui ministru Victor Iamandi.

REP.

x **Contra durerilor musculare, articulare, sciatice** de natură reumatică sau gutoasă întrebuințați **Frantzbrantwein Mentoformic Dr. Ratianu** aprobat de Consiliul Sanitar Superior. Alină durerile redând buna dispoziție.

Depozit Farmacia Dr. Ratianu, Iași Cuza Vodă 48.

## Câteva amănunte asupra cărții
### dedicate Ducelui de Windsor

Primim:

Știrea răspândită de „Opinia“, că am scris o carte dedicată fostului rege Eduard al VIII-a, a stârnit curiozitatea și uimirea publicului, chiar în orașul unde locuiesc. Adevărat!

S'ar putea crede că vine din lumea basmelor, căci se pare cu neputință, ca o singură persoană să scrie în două-trei săptămâni o lucrare în două limbi.

Da te rog, deci, o explicație celor ce și-au pus cu siguranța această întrebare. Iată cum stau lucrurile:

In vara anului 1936, după ce am cules ani în șir amănunte asupra tragediei de la Mayerling, m'am hotărât să scriu o lucrare, având ca subiect viața arhiducelui Rudolf de Habsburg. Posedând unele informații inedite, am hotărât să public în acelaș timp cartea în câteva limbi, (română, franceză, germană și engleză), pentru că filmul „Mayerling“ avusese un mare succes în lumea întreagă.

Am lucrat, deci, paralel, textul românesc și cel francezesc. Lucrarea părea să fie gata, când s'au întâmplat evenimentele din Anglia, și regele Eduard a abdicat pentru ca să renunțe la femeia iubită.

Am fost frapată de asemănarea acestui caz cu tragica poveste a lui Rudolf de Habsburg și mi-am continuat lucrarea, făcând o paralelă între cei doi prinți, cari seamănă așa de mult unul cu altul și s'au sacrificat amândoi pentru aceiași cauză:

Dreptul Suveranilor la iubire!

Elisabeta (Lotis) Eliade-Dolenga

Bălți, 5 Ianuar.

## Informații

x Tribunalul Baia a condamnat la câte 2 luni închisoare, 100.000 lei amendă și 5000 lei despăgubiri Băncei Naționale, pe comercianții Mișu Fridman și Iancu Golden din Pașcani.

Ei sunt acuzați că au cumpărat câteva monede de aur și apoi le-au revândut unor dentiști, fără a fi înștiințat de acest lucru și Banca Națională.

x COMEMORARE.—A. C. F. E. invită publicul la a 5-a comemorare a lui Achad-Haam care va avea loc Sâmbătă 9 Ianuarie ora 6 p. m. în localul Asoc. Cult. Bnet Brith, str. Ștefan cel Mare No. 10. La această comemorare, Dl. Moses Duff va vorbi despre: „Sistemul specific de a vorbi al lui Achad Haam“. Cursul de istorie va fi ținut de Dl. Prof. Weisberg, în aceiaș zi la ora 5 p. m.

x Marți 5 cor. a avut loc la primărie căsătoria civilă a d-rei Rașela Lupu, casieră la librăria „Socec“, — cu tânărul Lupu Moscu.

x Se aduce la cunoștința membrilor clubului „Partidului Poporului că cu începere de Sâmbătă 9 Ianuarie se reiau ședințele obișnuite săptămânale.

## Cursurile libere de engleză

**la Seminarul Pedagogic Universitar încep Luni 11 crt. la 5 p. m.**

DOCENT DOCTOR
GH. PLACINȚIANU
Chirurg primar
Boli chirurgicale și de femei
Cons. 3—5 p. m.
Aleia Alexandri 5

V'ați stricat stomacul? Luați pilule de Slănic

DOCTOR
A. Socolovschi
Specialist în boli și operațiuni
nas, gât, urechi
Inhalație cu ozon (electr.) electroterapie, raze înaltă frecvență
Cons. 8½--9½; 12--2; 4--7
Iași Str. Cuza Vodă Nr. 42

DOCTOR
Corneliu Stolan
Genito-urinare, sifilis, venerice
Consultații 6—8
strada I. C. Brătianu 58

Purgativul cel mai bun? Pilulele de Slănic!

## Muzica lui Stolz la Iași

**Cea mai mare operetă vieneză vine la Iași.**
**O producție care va face epocă.**

O nouă îndrumare în viața operetei pare să se precizeze. Natural, perfecționările în materie, se realizează în primul rând în lumea ecranului. Deaceia atenția criticei mondiale se îndreaptă în momentul de față, asupra originalului și minunatului film „Paradisul femeilor“.

Această capo d'operă a stârnit entuziasm în toate capitalele occidentului, unde a început să ruleze simultan. Șlagărele muzicale, erau cântate de spectatori, pe stradă, în tranvae, după părăsirea sălii de spectacol.

Ce aduce nou „Paradisul femeilor“ ?, ce aduce divin în muzică ?, suprinzător în fast și neașteptat în intrigă ?

„Paradisul Femeilor“, are șlagărele semnate de compozitorul Robert Stolz. Iată prima garanție certă a filmului. Actorii vedete, sunt Ivan Petrovici, idolul femeilor, George Alexander, asul intrigei de operetă și Slezak, cântărețul cu resurse nebănuite. O poezie minunată se desprinde din intriga filmului, care combină hazul fără pereche al filmului de artă vienez, cu duioșie tactică a filmului american.

Resursele muzicale întrec tot ceeace speră și își închipuie spectatorul pretențios.

Iar atmosfera filmului, frumusețea divină a femeilor, bogăția netă a decorului, produc în inimi acea vibrațiune adîncă a deliciului și încântării.

„Paradisul Femeilor“, realizează pe ecran un adevărat paradis al artei de bogăție și last.

Natural, un asemenea film minune nu va putea fi vizionat la Iași, decât pe ecranul admirabil al Cinematografului „Scala“, cu începere de Luni 11 Ianuarie 1937, odată cu un alt film al producției americane „Trandafirul însângerat“ cu Margarette Sullvan.

Filmele sunt premiere la Iași.

Secretul femeilor frumoase? Crema Khasya!
Depozit: Farmacia Pollak
Str. Ștefan cel Mare. Telefon 235

Cinema Roxy Programul de astăzi 2 bombe
DANIELLE DARRIEUX
Fermecătoarea și plină de grație în ultimul și cel mai recent film al ei Băetana „UN MAUVAIS GARCON“
Al doilea film: ATILLA HORBIGER, BRIGITTE HORNEY și WILLY EICHBERGER în
Simfonia Slavă cu muzică și dansuri orientale

## Alcătuirea Soc. „Cărvunarilor“

(Continuarea din pagina I-a)

constituția franceză. Și în al doilea loc frații *Costachi* și *Vasile Veisa* care au introdus în constituția cărbunarilor numeroase dispoziții constituționale engleze, singurele constituții—pe atunci în ființă în Europa.

Constituția cărvunarilor, alcătuită de cei 3 secretari cărvunari, în frunte cu Ionică Tăutu, a fost discutată în adunări, mai întâi secrete și de la 1823 publice, prin învoirea dată de domnul țării, Ioniță Sandu Sturdza.

La această dată, numărul boerilor și al boeriților sub Ioniță-Vodă, era după, Ghibănescu, cam de 500. Atât Xenopol cât și Ghibănescu au publicat câte o listă de boeri, mari și mai mici, partizani hotărâți ai lui Ioniță Sandu-Vodă, care au fost înaintați în rang de aceasta, mulți căftăniți, unii chiar divăniți — cari erau de sigur din „șleahta cărvunarilor“ porecliți „ciocoi“. Dl. Iorga asemenea citează în lucrările sale nume de progresiști din epoca cărvunară, așa că 40-50 nume pot fi date ca sigure, ca fiind dintre cărvunari.

Intre aceștia găsim pe „Burghele, Barborskie, Brăescu, Bădărău, Carp, Cuza, Cantacuzino-Pașcanu, Conaki, Catki, Calimaki, Gane, Greceanu, Kogălniceanu, Leca, Cananău. Miclescu, Pomir, Rosetti-Răducanu, Râșcanu, Sturza, Skelet, Sion, Vasile și Costache Veisa. Tacu, Prăjescu, Negruzzi, Negrea, Mavroeordat, Pisoski, Zotta, Vârnav și alții.

Șeful carvunarilor săi președintele partidei novatorilor, era Ion Sandu Sturzza, care datorită acestei calități, a ajuns domn al Moldovei în 1822.

Principiile democratice cari au slujit drept temelie constituției la 1822, își au prigina inca din așa numita „scrisoare“ din 1804, în cari autorii ei spuneau pașleau domnului că „de nu se va împlini fără prelungire voințele lor, se vor râdica cu toții“.

Și carvunarii s'au ținut de vorbă, căci respingându-li-se cererea în Aprilie 1804, prin cunoscuta anafora a lui C. Moruzi-Vodă, care sfârșește prin amenințarea că: „Netrebnicul iscoditor al scârbovnicei scrisori, purtătoare de ocarnică bârlire, să se pedepsească după măsura cugetării sale, către care s'a alunecat din împuținarea minții și din firească răutate a sa“— ; ei au deslănțuit răvoluția, după 3 luni, în Iulie 1804, ridicând țărănimea Moldovei împotriva portului de muncă, ce li se cerea pentru cele 12 zile de boerescu“; și răscoala a dăinuit mult, căci în primăvara lui 1805, boerul Mălinescu scrie vestita lui scrisoare către Mitropolit în care zice: Dihonia să cuibărește în inimile oamenilor, cari nu au drum legiuit, de așa arăta ahturile și nacazurile lui, ca o scinteie, în cenușă, și sfătuește să împroprietărească țăranii.

Această „răvoluție“ a dus la mazilirea lui Moruzi. Dar, spre nenorocirea cărvunarilor, rușii au ocupat Moldova în 1806—și orice activitate a societății lor, încetează pentru un șir lung de ani.

După retragerea rușilor, cărvunarii încep din nou să se miște și câștigând de partea lor pe Scărlat-Vodă, căută să-și formeze o majoritate în divanul țării, spre a stăvili opoziția hotărâtă a boerilor reacționari, la orice îndrumare spre democrație, Scarlat Calimachi, de acord cu șefii carvunari, între anii 1815—1818, Căftănește, în boerie și ridică în rang—pe mulți răzăși, boeruași ori boeri săraciți, dar având privilegiul numelui prin naștere.

Și sânt divanuri—de Scarlat Vodă, „Tăutu“, Stâncea, Jora, Veisa, Prăjescu, Silion, Tălpiș ș. a.

Și cu noul divan, Domnul aplică un impozit special asupra protipendadei, pentru întâia dată în Moldova în 1819.

In vremea aceasta se deslănțuie dinspre Odesa, prin Basarabia, în Moldova și Muntenia, eteria, răsmerița nebunească a grecilor.

Cărvunarii, dându-și seama de situație, iau pe față atitudine dușmană mișcării grecești și fac act de desăvârșită supunere turcilor.

Spătarul Sturza, ispravnicul de Neamț, prin o proclamație, eătre țărani, le cere uciderea și stârpirea Grecilor.

Partida novatorilor, ajunsă să poată lucra pe față și sprijinită de Turcii atotputernici, se organizează. Silesc pe caimacanul Ștefanachi Vogoride să fie alături de ei—și acesta ridică pe spătarul Ioniță Sturzza la cea mai înaltă treaptă a boeriei, făcându-l mare logofăt.

Atunci, o deputație de cărvunari, compusă din, Marele logofăt Ioniță Sandu Sturzza, Aga Ion Greceanu și hatmanul Gh. Cuza, având ca secretari pe postelnicul Vasile Veisa și pe comisul Ionică Tăutu se duce la Constantinopol unde după o ședere de 4 luni, în care timp după ce s'a discutat „arzmahzar-ul“ alcătuit de moldoveni, cererile din ce li s'au admis, după plăcere“.

Sultanul a numit domn al Moldovei pe Ioniță Sturza, fiindcă zice fermanul împărătesc „din însăși fisiognomia sa, se vede că are vrednicia“.

(Urmează)

### Cazul Mitropolitului Bucovinei

# I.P.S. Visarion vine la Iaşi peste câteva zile

## Cu toate demersurile făcute, — chiriarhul Bucovinei nu revine asupra demisiei

### Pregătirile dela M-rea Neamţ

Au trecut două săptămâni încheiate şi n'a survenit nimic nou spre bine în criza metropolitană de la Cernăuţi. Ba chiar lucrurile capătă o turniură care va duce sigur la o vacanţă metropolitană la scaunul arhiepiscopal al Bucovinei. Aceasta o întăreşte însuşi I. P. S. Visarion care a declarat că e ferm decis să se retragă la Monastirea Neamţu.

Toate insistenţele depuse de intimii I. P. S. Sale, de a reveni asupra demisiei, au avut acelaş răspuns : un refuz hotărât !

După vizita ce au făcut-o la Cernăuţi preoţii profesori Valeriu şi Cicerone Iordăchescu, a mai sosit acolo d. prof. univ. C. Tomescu, un bun prieten al Mitropolitului Bucovinei. Şi acestuia I. P. S. Visarion i-a declarat că se retrage la mânăstire spre a se odihni.

*

Hotărârea Mitropolitului Visarion de a se retrage la M-rea Neamţu se pare că nu-i de dată recentă.

I. P. S. Sa încă după câteva luni de la înscăunarea ca Mitropolit al Bucovinei, s'a îngrijit îndeaproape de clădirea unei case la locaşul de la Neamţu.

Personal a venit la M-re şi cu îngăduinţa I. P. S. Mitropolit Nicodem, şi-a a'es un loc potrivit.

Când I. P. S. Visarion era la M-re Neamţu, călugărul Silvestru Urmă vestitul sculptor în lemn, l'a întrebat pe Inaltul Erarh de ce poartă aşa grijă de casă.

— „De unde ştii ; poate rămân la cuvioşiile voastre ?" —a glăsuit chiriarhul.

— „Te alegem stareţ !"—a glumit călugărul Urmă...

Şi acum, monahii de la Neamţ urmăresc cu interes cazul demisiei Mitropolitului Visarion.

*

In ce priveşte vizita la Iaşi a I. P. S. Visarion, ea se va produce peste câteva zile.

Cu vizita în oraşul nostru, chiriarhul Bucovinei a declarat că părăseşte definitiv palatul metropolitan dela Cernăuţi.

După cum a plecat dela Bălţi, IPS. Mitropolit Visarion va părăsi şi Cernăuţul numai cu hainele călugăreşti şi garderoba arhierească, — singura avere personală a IPS. Sale.

Dela Iaşi IPS. Visarion va pleca la Mânăstirea Neamţu, unde de pe acum se fac pregătiri.

Din cercurile clericale bine informate, se dă ca sigură o întrevedere între d. ministru V. Iamandi şi IPS. Mitropolit Visarion.

La Iaşi se vor face noui demersuri pe lângă Inaltul Erarh să revie asupra demisiei.

GRIGORE SPIRU

**Pilulele de Slanic: purgativul ce nu face dureri.**

## Expertizarea mărfurilor

### d-lui J. Nimovitz

Când s'a produs incendiul din str. Ştefan cel Mare care a distrus şi magazinul Jac Nimovitz, d. Olăraşu inspector la societatea de asigurare „Agricola" a redactat o parte din marfă, în valoare de vreo 400 mii lei, şi a depus-o la d. Copel Nahmanovici din str. Col. Langa. Această marfă a fost depusă pentru expertiză.

Autorităţile numind expert pe d. Anghelescu (dela Casa Luca P. Niculescu), d-sa a constatat în adevăr că mărfurile au fost avariate.

In baza expertizei d-lui Anghelescu, soc. „Agricola" a inapoiat mărfurile d-lui Nimovitz şi a lichidat onorabil cu d-sa.

AD.

# Un terorist croat arestat în Franţa

## la trecerea trenului în care călătorea regina Mărioara

**Londra 8. — „Daily Telegraph" anunţă din Paris că poliţia din Thionville a arestat în apropierea gării de acolo, înainte de trecerea trenului în care se afla regina Marioara a Jugoslaviei, pe un membru al fostei organizaţii teroriste croate „Ustaşa", care după cum se ştie, a pus la cale asasinarea regelui Alexandru al Jugoslaviei.**

**Asupra celui arestat s'a găsit un paşaport jugoslav falşificat pe numele de Manovici, cu indicaţia că posesorul lui are 33 ani.**

**Poliţia franceză n'a dat nici o relaţie asupra acestei arestări.**

*Mai mult decât bogăţia :*

*Un talisman de fericire!*

*Un ten fermecător de dimineaţă până seara*

...său RESTITUIREA SUMEI INTREGI!

*Se întrebuinţează până la ultima bucăţică, păstrându-şi intacte parfumul şi celelalte însuşiri incomparabile.*

A fi întotdeauna fermecătoare, dimineaţa, seara, în plin soare ca şi la lumina orbitoare a becurilor... Mijlocul este simplu, Doamnă. Aveţi grijă ca pielea Dv. să fie curată, netedă, tenul fraged, fermecător. Faceţi această mică încercare. Cumpăraţi o cutie cu 3 săpuneri Cadum. Nu riscaţi nimic. Dacă, după întrebuinţarea primului săpun Cadum, tenul Dv. nu a devenit mai frumos, obrazul mai fraged, mai tineresc, înapoiaţi ambalajul săpunului întrebuinţat, împreună cu celelalte două neîncepute, Biroului Cadum, Strada Sf. Ionică No. 8, Bucureşti. Vi se va restitui suma INTREAGĂ. Nu mai staţi pe gânduri, e vorba de fericirea Dv. Nu se ştie... un ten frumos înseamnă mult! Nu ezitaţi, cumpăraţi îndată o cutie cu 3 săpunuri Cadum.

**Savon Cadum**

# Lt. Rang din Iaşi va concura la cursele din Londra

### cu prilejul încoronării regelui Angliei

Căpitanul Vladimir Codreanu din reg. 1 roşiori—unul din cei mai buni călăreţi din ţară, — a fost scutit de serviciul la regiment şi chemat în Capitală ca să participe la antrenamentul în vederea Olimpiadei dela Tokio din 1940.

D. căpitan Vladimir Codreanu va participa, împreună cu locotenenţii Rang din Iaşi, Maxim şi Tipescu, la serbările încoronării regelui George VI al Angliei, în cadrul cărora vor lua parte la alergările de cai organizate cu acel prilej. După aceea vor rămâne câtva timp în Anglia, unde vor fi supuşi unui antrenament sever, după care vor lua parte la diferite alergări de cai din Europa, astfel ca până la Olimpiadă să obţină o formă care să facă cinste culorilor româneşti.

x Dl. David Vizer, din str. Sf. Constantin nr. 17, a depus o reclamaţie d-lui comisar T. Raboveanu dela biroul judiciar.

D-sa se plânge că în fiecare noapte i se fură piese dela o maşină de fasonat lemnul, — maşină care se află în curte.

Se cercetează.

x A apărut, „Sociologia Generală" vast tratat de sociologie, de d. prof. Petre Andrei.

Lucrarea are un mare succes de librărie.

## La Uniunea Camerelor de Comerţ

A avut loc în Capitală constituirea consiliului Uniunei Camerelor de comerţ şi industrie.

Au fost aleşi : preşedinte d. C. Osiceanu, iar vicepreşedinţi d-nii Emil Lobonţiu şi I. Văluţă.

Este de notat că, atât d. Lobonţiu cât şi d. Văluţă sunt parlamentari şi membri ai grupului H.

Candidatura d-lui senator de Bălţi, I. Botez, la scaunul de preşedinte al Consiliului Uniunei, anunţată de unele ziare loca'e, ca fiind susţinută de un grup important de comercianţi, — nu a întrunit sufragiile necesare pentru ca să poată fi ales preşedinte sau vicepreşedinte al Uniunei.

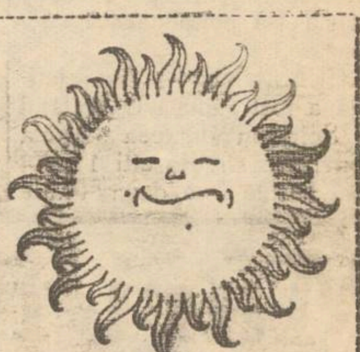

**TYP**

PURGATIV NEINTRECUT CURĂŢĂ PLĂCUT ŞI BINE STOMAC.BURTĂ.INTESTINE

DOCTOR

**ADRIAN ŞTEFĂNESCU**

MEDIC DE SPITAL

Boli interne şi nervoase

*Consult. 4—6 p. m.*

*Str. I. G. Duca Nr. 16 (fostă Muzelor)*

# Cronica judiciară

**Urmărită pentru avort.**— Justiţia ieşană urmăreşte pe tânăra Maria Silvestru din Sos. Naţională, actualmente dispărută, împotriva căreia s'a deschis acţiune publică pentru provocare de avort. Ea a fost reclamată de o d-nă din acel cartier.

*

**Pensie alimentară.**— Tribunalul a fixat termen de judecată în procesul de pensie alimentară introdus de d-na Sanda Roman din str. Socola, contra soţului ei Matei Roman funcţionar particular.

*

**Concordat.**— Judele concordator a fixat termen pe ziua de 30 Ianuarie pentru judecarea concordatului Soc. Ţesătura Păcurari.

*

Curtea de Apel a admis recursul d-lui M. Zisu din str. Bradului, condamnat la 1000 lei amendă pentru sustragere de sub sechestru.

*

Deţinuţii Serghie Postolache şi Ştefan Graiu dela închisoarea Galata, au cerut să fie aduşi la parchet într'ucât ar avea de făcut comunicări importante justiţiei.

*

**Adopţiune.**— Soţii Natalia şi Vl. Bayer din str. lct. Popovici au cerut adopţiunea copilei Maria Pascaru din str. Pompei.

*

Curtea de Apel a achitat pe d. Mitică Gălăţanu din strada Petru Rareş, fost condamnat la amendă pentru violare de domiciliu.

REP.

# Pentru bisericile şi şcolile din judeţ

## d. ministru Iamandi a donat însemnate sume de bani

Ieri, de ziua Sf. Ioan, d. ministru Victor Iamandi a continuat vizitele în judeţ, fiind însoţit de d-nii N. Bădulescu eefor al Spiridoniei, G. Stamboliu chestorul poliţiei, Alex. Zipa, av. Al. Velciu, directorul prefecturii, Valeriu Dogaru şef de cabinet etc.

La Coarnele-Caprei (sectorul politic al d-lui Stamboliu), oaspeţii au fost întâmpinaţi de numeroşi săteni în frunte cu învăţătorul Vartic care a rostit cuvântul de bună venire. D. ministru Iamandi a mulţumit şi a donat din partea ministerului suma de 45.000 lei pentru biserica din comună.

Ip acelaş scop, d. chestor Stamboliu a donat suma de 5000 lei.

D. ministru Iamandi şi însoţitorii au vizitat apoi comuna Plugari, fiind salutaţi de învăţătorul Stoica şi preotul Opărică. Şi aici d. ministru al cultelor a donat 10.000 lei pentru biserică şi 2500 lei din fond personal pentru şcoală. Dl. chestor Stamboliu a dăruit şi d-sa 1000 lei.

In satul Meletin, d. Iamandi a donat deasemenea 1000 lei pentru şcoală.

A fost vizitat şi satul Lupăria unde se află o biserică în construcţie. Şi aici d ministru Iamandi a donat 5000 lei din fond personal ; şi a promis că îndată ce se va înapoia în Bucureşti va trimite din partea ministerului 25,000 lei pentru terminarea bisericei.

Vizita demnitarilor ieşeni a făcut pretutindeni o foarte bună impresie.

## A mânca, e bine! A digera, e şi mai bine!

Tuturor cititorilor acestui ziar le place să mănânce bine. Câţi nu sunt, însă, printre aceştia cari, o oră sau două după masă, nu încep să sufere? Mii de familii au îndepărtat teama de digestie proastă prin întrebuinţarea zilnică a Magnesiei Bisurata, remediul clasic şi instantaneu împotriva răului de stomac şi a tuturor neplăcerilor datorite unei exces de mâncare. Stomacurile devenite sensibile din pricina unui exces de aciditate stomacală, ce dă naştere senzaţiei de acru, greţurilor, migrenei şi, — cu vremea, gastralgiei şi dispepsiei, sunt imediat uşurate cu o mică doză de Magnesia Bisurata, luată imediat după masă. In două-trei minute, starea proastă, — migrena, acele senzaţii de greutate în trup, gazele — încetează ca prin farmec. Magnesia Bisurata se află de vânzare la farmacii şi droguerii cu preţul de lei 75, sau în formatul mare economic cu lei 110.

x **Dl. General Doctor G. Sava-Goiu** reîntorcându-se în localitate şi-a reluat consultaţiile pentru *boalele de ochi*, zi'nic între orele 2—4 p m., în str. Vasile Conta 30.

x **35 LEI SUTA, cărţi de vizită la Tipografia „Opinia" Lăpuşneanu 37.**

PIERDUT buletinul de înscriere în biroul populaţie Iaşi pe numele de Ursuleanu Gh. Com. Copou Iaşi.

Cine-l va găsi şi va uza de el şi nu-l va depune autorităţilor în drept va suferi consecinţele legii.

Acest buletin se declară nul.

DE VÂNZARE în condiţi avantajoase, imobil str. Apeduc No. 23, cu tot confortul, având curte mare şi grădină cu pomi roditori şi flori.

Este situat în apropiere de centru şi Piaţa Halei.

vâjâeli, ameţeli, ţiuituri previne şi combate **noval** calmantul ideal nu atacă inima nu irită rinichii

# A murit profesorul pensionar Emil Călinescu

Ieri 7 Ianuar, în oraşul Botoşani, după o lungă şi grea suferinţă, a incetat din vieaţă bătrânul profesor *Emil Călinescu* o figură a Iaşului de odinioară, fost pe timpuri director şi profesor la şcoala Normală „Vasile Lupu" şi peste 30 ani profesor de Istorie la Gimnaziul „Alex. cel Bun" din Iaşi.

A fost un profesor de elită, caracter nobil şi bun coleg. Lasă în urmă regrete şi o frumoasă amintire de trecerea lui în această vieaţă.

In cele din urmă, prin luna Mai 1936 se retrăsese spre liniştea lui în sânul familiei, la nepoata sa distinsa profesoară d-na Natalia Adamiu, unde a şi decedat în etate de 82 ani.

Sâmbătă 9 Ianuarie are loc înmormântarea aceluia care a fost cineva în viaţă şi a însemnat ceva.

Foştii lui colegi şi câţi-va buni prieteni cari l-au cunoscut şi apreciat mai bine de jumătate de veac, transmit familiei îndurerate sincerele condoleanţe şi amintirea duioasă a aceluia care a fost bun prieten şi sincer sfătuitor.

Fie-i ţărna uşoară şi memoria eternă.

*Contra bătăturilor, singurul preparat cu adevărat eficace „Coricol".*

*Depozit : Farmacia Pollak Str. Ştefan cel Mare Telefon 235*

### In noul an judiciar

# Complectele Tribunalului din Iaşi

*La secţia I* d-nii prim preşedinte Wincler, judecători V. Gavrilescu, N. Miclescu, Gr. Cuza şi supleant d. Simionescu, Jude instructor d. Triandaf.

*La secţia II* d. preşedinte Gusti, judecători Gh. Dimitriu, Ad. Gheorghiu şi supleant Arghirescu, Jude instructor d. I. C. Coman Rozin.

*La s. III* d-nii G. Munteanu, P. Gherghel, Tr. Scriban, C. Gurău şi supleant d. Gorgos, Jude instructor d. Pop, Jude sindic d. Gherghel.

*La secţia IV* preşedinte d. Mitescu ; judecători d-nii Gh. Scheleti, Comârzan, şi supleant d. Cristoveanu, Jude instructor d. Duduica, jude tutelari d-nii Mocănescu şi Gh. Bărgăuanu,

Judecător la penitenciare d, A. Gurău. In comisia de disciplină d. Gavrilescu.

*

Dintre portărei, d. V. Stănescu a fost delegat la curţile de apel s. I şi II.

La tribunal s. I, II şi IV d. Gusă. La s. III d. Gh. Sava.

La biroul de executări d-nii V. Pamfil, N. Ilas şi G. Cerchez.

## Festival artistic

Un grup de intelectuali ieşeni se ocupă febril cu organizarea unei festivităţi artistico-literare ce va avea loc Duminică 17 Ianuarie cr. în sala „Ateneului dr. C. Angelescu" (biserica Sf. Haralamb).

Programul acestei festivităţi compus dintr'o interesantă conferinţă ţinută de un distins intelectual ieşan, muzică, recitări. dansuri şi divertismente artistice,—va constitui desigur o delectare spirituală.

## Macul Roşu ?

de Baroneasa Orezi

### Am avut dureri grozave de ficat, de stomac...

Ani de zile am pierdut orice speranţă de a mai mă face bine vreodată. Dar auzind dela foarte mulţi că „Gastro D", a redat sănătatea multor suferinzi, m'am hotărât să-l iau şi eu. De atunci fericirea a revenit în căminul meu. Nu mai am dureri, pot mânca orice, nu mă mai doare capul, dorm liniştit.

Mulţumesc din tot sufletul şi rămân adânc recunoscătoare toată viaţa farmaciei Thoiss din Bucureşti, Calea Victoriei 124, pentru acest medicament miraculos. Agnes Kerekes, Bucureşti, str. Frumoasă 52.

Se expediază prin rambu rs de lei 130. De vânzare la farmacii.

**Marele Cinema SCALA**

Str. Ştefan cel Mare No. 69 (vis-a-vis de Şcoala Trei Erarchi)

***Două noui premiere***

**HERBERT MARSHAL** din „Vălul pictat" şi „Dormitorul Fetelor" apare în marele film

**CHIPURI UITATE**

AL DOILEA FILM

***Si j'étais le Patron***

cu FERDINAND OROVEY

Ambele filme sunt premiere la Iaşi

**Programul se încheie cu o complectare colorată şi jurnalul sonor PARAMOUNT**

# ULTIMA ORĂ

## In curând se va produce o nouă remaniere a guvernului

### ceia ce va fi şi o dovadă a încrederei Suveranului în cabinetul Tătărescu

Bucureşti 8 — Cercurile guvernamentale afirmă că în preajma redeschiderii parlamentului; opinia publică va avea să înregistreze o nouă dovadă de încredere a factorului constituţional în guvernul Tătărescu.

Şi anume, se va produce o mică remaniere, care va promova câteva elemente tinere din rândurile partidului liberal.

**Discuţii în jurul schimbării dela departamentul aerului**

Bucureşti 8.—Ziarul „Dimineaţa" apărut astăzi în Capitală, anunţă că unele cercuri politice afirmă că demisia d-lui Caranfil dela ministerul aerului şi marinei, nu prezintă un caracter personal, ci pune în discuţie problema de interes general.

Imediat după deschiderea parlamentului, se vor produce, la Cameră, mai multe interpelări în această chestiune, între care şi a d-lui George Brătianu.

*

Ziarul „Curentul" consideră numirea d-lui Radu Irimescu, la ministerul aerului şi marinei, ca o nouă dovadă de încredere a suveranului în actualul cabinet.

**In lagărul liberal**

Săptămâna viitoare va avea loc o întrevedere între d-nii Dinu Brătianu şi Gh. Tătărescu, după care şeful partidului liberal va convoca comisia de organizare a propagandei partidului.

Tot în cursul săptămânii viitoare se vor întoarce în ţară şi membrii guvernului plecaţi în străinătate şi anume d-nii dr. Costinescu, Richard Franasovici şi M. Djuvara.

## Răspunsul Germaniei

### în chestiunea spaniolă

Paris 8.—Ziarul „Paris Midi" anunţă din Londra, că eri, în aşteptarea răspunsului Germaniei, s'a putut constata o vie îngrijorare în cercurile conducătoare engleze.

Astfel se explică dece dl. Baldwin a venit eri subit la Londra, iar ceilalţi miniştri şi-au abandonat vacanţa.

D. Eden a avut importante întrevederi cu şefii opoziţiei.

*

Răspunsul Germaniei a fost cunoscut aseară.

Germania respinge acuzaţiile ce i se aduc şi admite propunerea de neintervenţie în Spania, cu condiţia expulzării tuturor străinilor care luptă în războiul spaniol.

## Starea Papei

### se menţine gravă

Roma 8.— Din cetatea Vaticanului se anunţă că starea Papei, departe de a se ameliora, continuă a se înrăutăţi. Astă noapte s'a aflat că paralizia progresează şi că în scurtă vreme înaltul Pontif va avea ambele picioare paralizate.

## Grevele din Statele-Unite

New-York 8.— Greva muncitorească din Detroit continuă a lua proporţii.

In afară de uzinele General Motors, au mai încetat lucru alte cinci uzine unde muncitorii au declarat grevă.

Numărul greviştilor trece de 60 mii.

## Un comerciant basarabean

### cade din trenul Bălţi-Iaşi

Un accident s'a întâmplat astă-noapte în apropiere de Ungheni.

Din trenul Bălţi-Iaşi a căzut comerciantul Berman din Făleşti-Bălţi.

In cădere, comerciantul a fost grav rănit la cap.

Primele ajutoare i-au fost date la Ungheni.

## Un conflict belgo-spanlol

Bruxelles 8 — După şedinţa de eri a Comisiunei afacerilor străine, câţiva senatori au declarat că guvernul belgian va interveni pentru ca guvernul din Valencia să-şi ceară scuze şi tot odată să acorde unmilion franci daune pentru moartea Contelui Bongrave, dela ambasada belgiană din Madrid.

## Delegaţia permanentă liberală

Şedinţa delegaţiei permanente liberale se va ţine Luni 11 crt. ora 6 p. m. la Prefectura de judeţ.

D. ministru Victor Iamandi va face un expozeu al situaţiei şi va îndemna la intensificarea acţiunei pe teren, de lămurire a masselor asupra roadelor guvernării liberale.

*

D. ministru Iamandi a lucrat cu d. Osvald Racovitză.

Primarul a expus rezultatele voiajului şi acordnl cu belgienii. Cum pentru încheiarea definitivă a tranzacţiei trebueşte şi garanţia statului, d. Iamandi va susţine votarea unei legi din iniţiativă parlamentară, în acest scop.

D. Racovitză a şi fost însărcinat să pregătească proectul de lege.

*

La şedinţa de Luni d. Iamandi va soluţiona şi cele câteva chestiuni cari sunt la ordinea zilei în clubul guvernamental.

Deasemenea d-sa va da indicaţiuni în privinţa apropiatelor alegeri municipale, căci, —se ştie,—în primăvară un număr de consilieri iesă la sorţi, potrivit legii ad-tive.

Luni seara, ministrul cultelor şi artelor se reîntoarce la Bucureşti.

REX

## Apropiat voiaj în America

### al contelui Ciano

Paris 8.— Unele ziare anunţă ştirea că foarte curând, contele Ciano, ministrul de externe al Italiei, — va întreprinde un voiaj în Statele-Unite.

Cercurile diplomatice acordă o deosebită importanţă acestui voiaj care ar putea să aibă urmări favorabile pentru raporturile italo-americane.

x Comitetul Asociaţiei Române de Chirurgie a ales pe d. General docent Dr, Pârvulescu raportor pentru „*Tratamentul plăgilor superficiale în timp de pace ci război*", la cel de al 8-a Congres naţional de chirurgie, care se va ţine la Bucureşti în toamna anului acesta.

Este o alegere foarte bine făcută, întrucât competenţa d-lui general dr. Pârvulescu e unanim apreciată.

**Dr. H. Ochs**
Medic de Spital
BOLI CHIRURGICALE
BOLI DE FEMEI
*Consultaţiuni 2—6 p. m*
Iaşi, Str. Cismăriei 5

ORA 12

## Audienţele şefilor de partide

### la M. S. Regele

Bucureşti 8—In cursul săptămânii viitoare începe o serie de audienţe la Suveran

Vor fi primiţi şefii de partide, începând cu d-nii Mihalache, Goga, Vaida, Mareşal Averescu etc.

Aceste audienţe nu sunt în legătură cu schimbarea situaţiei politice.

Sunt audienţe de informaţie în ajunul deschiderei Parlamentului.

## Furtună groaznică pe Marea Caspică

Moscova 8.—O furtună neobişnuit de violentă bântue de câteva zile pe Marea Caspică.

Din diferite localităţi au fost târâte în larg şi scufundate peste 300 de bărci.

S'au înecat 1000 de pescari.

## Amestecul străin în Spania

Paris 8. — Corespondentul agenţiei Hawas la Berlin, comentînd răspunsul Germaniei la nota Angliei de neintervenţionism în Spania, arată că Germania a pus anume condiţiuni irealizabile spre a putea continua politica ei de amestec în războiul spaniol.

**Scarlatina** a început să bântue din nou!
**Părinţi** Păziţi-vă copiii contra scarlatinei, întrebuinţând Preventivele Werner:
OLEUL PREVENTIV şi GARGARA PHENOXIL sau SOLUŢIA MILNE
Preparatele Farmaciei Werner-Iaşi

I. W. C. Schaffhausen | Ceasornice | I. W. C. Schaffhausen
INTERNATIONAL WATCH Co.
SCHAFFHAUSEN
Cel mai bun, frumos, util şi preferabil cadou
La Ceasornicăria PISTINER
Lăpuşneanu 16, Iaşi

DOCTOR
SOLO SCHREIFEL
*Specialist în*
*Boli de piele*
*Venerice, syfilis*
*Diagnostic precoce (Syfilisul prin examenul ultramicroscopic*
Diathermie
Raze Ultra Violete
consultaţii şi tratamente
*7—10 dim. şi 2—9 seara*
Str. Anastasie Panu 70
(vis-a-vis de Palatul Administrativ)

Dr. M. Avram
Medic de Spital
Consultă şi operează
*Boli Chirurgicale, Boli de femei, Mamoş*
Consult. 3—7 p. m.
str. I. C. Brătianu 120
(Etaj)
(vis-a-vis de farm. Racovitză)
Telefon 1250

V'aţi intoxicat?
Luaţi îndată Pilule de Slănic

DOCTORUL
R. DAMSKER
Medic de Spital
Str. Ghica Vodă No. 32
MEDICINA INTERNA
SIFILIS ŞI GENITO-URINARE
Intre 8—11 şi 3—7

Dr. GANCEVICI
consultă
*BOLI DE PIEPT*
str. Lăpuşneanu No. 19
*Luni, Mercuri şi Vineri*
între orele 1—4 p. m


Preferaţi „Crema de lăcrămioare", idealul frumuseţei. Depozit Farmacia Dr. Beceanu, Piaţa Halei Iaşi.

Amatori fotografi
Developaţi, copiaţi, măriţi la
Fotograful Z. WEISS
Piaţa Unirii
Găsiţi Rollfilme, Pakfilme, Plăci Agfa, Kodak etc. cu preţurile fabricei. — Se copiază, se măreşte şi se developează gratuit la Studio Fotografic
Weiss Piaţa Unirii

**Ştiri poliţieneşti**

## După un chef cu prieteni un ieşan încearcă să-şi pue capăt vieţii

Astă noapte, d. Ion Pantea din str. Melodiei No. 2, a organizat o petrecere la care a invitat câţi-va prieteni.

Când cheful era în toi, pe la oara 2 jum. dimineaţă, d. Dumitru Merluşcă din str. Melodiei 28, unul din mosafiri, a ieşit afară unde a înghiţit o cantitate de tinctură de iod. Cei din casă, observând lipsa d-lui Merluşcă, au ieşit să-l caute.

Afară au dat peste sinucigaş care era în nesimţire. Indată pacientul a fost transportat la spitalul israelit unde a primit îngrijiri. Starea d-sale e în afară de pericol. Cauza actului disperat nu se cunoaşte. Comisia 4-a poliţienească cercetează.

AGRESIUNE. — Azi dimineaţă a fost adusă la spitalul Sf. Spiridon femeea Aneta Ciornei din str. Rosetti 11. Ea a fost bătută de două tinere necunoscute. Victima bănueşte că agresoarele sânt lucrătoare la fabrica de nuci din str. Socola, unde lucrează şi reclamanta.

FURTURI. — Dl. Mendel Sternis din str. M. Kogălniceanu nr. 1, a reclamat că a fost victima unui îndrăzneţ jaf. In lipsa d-sale de acasă, răufăcători necunoscuţi s'au introdus în locuinţă şi forţând cu o daltă două sertare, au sustras suma de 10 mii lei şi bijuterii de valoare. Se cercetează.

— Biroul judiciar cercetează pe numitul Leon Avram din str. Crucii nr. 12, reclamat de proprietarii magazinelor Rubin (str. Cuza-Vodă) şi Luca P. Niculescu (strada Ştefan cel Mare) că ar fi sustras marfă expusă pentru reclamă în faţa magazinelor.

Rep.

## Mari frământări în partidul ţărănist

### Şefia partidului a fost oferită d-lui N. Iorga ?

**Bucureşti 8 — D. Armand Călinescu, fruntaşul naţional-ţărănist a făcut ieri o lungă vizită d-lui prof. N. Iorga.**

**In unele cercuri se afirmă că d. Călinescu ar fi propus d-lui Iorga şefia partidului naţional-ţărănesc.**

**D. Iorga ar fi răspuns că deosebirea de vederi dintre d-sa şi programul şi ideologia partidului, — nu poate primi oferta.**

**Totuşi d. Iorga a promis că va mai reflecta.**

Dl. N. IORGA

**găseşte propunerea interesantă, dar în actualele împrejurări şi dat fiind şi**

### Se convoacă comitetul executiv ţărănist

Cercurile naţional-ţărăniste anunţă pentru luna Februarie convocarea comitetului executiv central, cel mai înalt for statutar al partidului, din care fac parte 105 membri, toţii miniştri şi înalţi demnitari şi şefii organizaţiilor judeţene.

Se afirmă că hotărârile acestui comitet vor avea o mare înrâurire asupra vieţii politice.

Comitetul ţărănist va dezbate delicata chestiune a directivelor partidului şi se afirmă că se va proceda chiar la noui alegeri privind componenţa delegaţiei permanente.

## Căsătoria prinţesei Juliana

Haga 8.— Eri a avut loc căsătoria prinţesei Iuliana, moştenitoarea Olandei, cu prinţul Bernhard zur Lippe-Biesterfeld.

Căsătoria a fost încadrată de mari serbări populare şi de o veselie generală.

Au asistat 33 de prinţi şi peste un milion de poporani.

Căsătoriţii au plecat astă noapte la Arlberg în Austria.

In aşteptarea augustilor oaspeţi se găsesc cancelarul Schusnigg şi dl. Berger-Waldeneg, ministrul de externe al Austriei.

## Tratative directe franco-germane

*Paris 8 — Ziarele parisiene de aseară publică ştirea senzaţională despre începerea unor tratative directe franco-germane.*

*Ziarele scriu că d-l Francois Poncet, ministrul Franţei la Berlin, a şi început discuţiile în privinţa unor tratative politice şi economice între Franţa şi Germania.*

*D. Francois Poncet a şi avut importante întrevederi cu d-nii dr. Schaht, guvernatorul băncei Reichului şi dr. Goebbels, ministrul propagandei.*

## Informaţii

x M. S. Regele a acordat I. P. S. S. Mitropolitului Visarion, decoraţia meritul sanitar clasa I, pentru activitatea desfăşurată în calitate de preşedinte al crucei roşii din Bucovina.

x Poliţia ieşană cereetează pe numitul S. Liegman din Cernăuţi.

Tânărul Liegman este inculpat că. împreună cu alţi indivizi, ar fi lucrat la contrafacerea de monete în Cernăuţi.

*Aţi încărunţit? „Pigmentol" vă redă culoarea naturală a părului.*
*Depozit: Farmacia Pollak*
*Str. Ştefan cel Mare. Telefon 235*

**Macul Roşu ?**
de Baroneasa Oreiz

**Al constipaţiei inamic E pilula de Slănic.**

## De la Asociaţia funcţionarilor particulari

Primim următorul

COMUNICAT

Asociaţia funcţionarilor Particulari fost de bancă, aduce la cunoştinţă membrilor săi, că şedinţa de breaslă ce urma să aibă loc Marţi 5 crt. ora 21, conform aprobărei autorităţilor în drept, n'a putut avea loc fiind împiedicată de către organele poliţieneşti, în urma ordinului d-lui Preşedinte interimar al Camerei de Muncă.

Viitoarea şedinţă de breaslă, precum şi biblioteca, vor fi deschise la data şi locul ce-l vom anunţa ulterior.

COMITETUL

ANUL XXXIII No. 8929

ABONAMENTE
Lei 350 . . . . pe un an
„ 180 . . . . „ 6 luni
„ 90 . . . . „ 3 luni
„ 35 . . . . „ 1 lună
„ 1500 . Instituții publice

IAȘI STR. LĂPUȘNEANU 37

TELEFOANE:
Redacția No. 1298
Administrația „ 1299
Serv. noapte red. „ 1436
„ „ admin. „ 1567

1 LEU

# OPINIA

Ziar popular cotidian

DUMINICA 10 IANUARIE 1937

OPINIA
BON
No. 27
Premii gratuite
Seria 69-a

# Criza
## de atitudine
### a partidului naț.-țărănist

Partidul țărănist e în criză, din pricina rămânerei prelungite în opoziție. Și cum la situația aceasta a contribuit și șefia d-lui Mihalache, nu-i nici o mirare că a început a se vorbi de eventuala schimbare a șefului.

S'a răspândit zvonul că s'ar fi făcut demersuri pe lângă d. N. Iorga să primească șefia partidului naț-țărănesc.

Când e vorba de venit la putere, partidul ar primi orce șefie,... chiar și a d-lui Iorga. Totuși, zvonul nu ni se pare verosimil.

Dl. Iorga a mai lucrat cu țărăniștii în guvernul „federației" și n'a dus-o la bun capăt. Deasemenea, a mai fost președinte al partidului național, în colaborare cu țărăniștii,... și pe atunci tocmai d-sa a torpilat alcătuirea unui guvern național-țărănesc.

Deatunci, d. Iorga a rupt-o cu țărăniștii și cu naționalii ardeleni; iar în ultima vreme a declarat război crâncen d-lui Maniu.

Din foarte multe puncte de vedere, d. Iorga în fruntea partidului naț.-țărănesc, este o imposibilitate.

Dacă totuși s'a pus în discuție asemenea chestiune e dovadă că la țărăniști se desemnează o criză de șefie.

D-l Mihalache nici nu s'a putut insinua la locul competent spre a asigura aducerea partidului la putere; nici n'a adoptat tactica forte, a d-lui Maniu. Adica, n'a dat partidului nici satisfacții materiale, nici satisfacții ideologice.

Iar prima și cea mai mare greșală de tactică a d-lui Mihalache în calitate de șef, a fost eliminarea d-lui Vaida din partid. De atunci a intrat partidul în convulzii sterpe și a ajuns în situație de nesiguranță de astăzi.

Ce vor face țărăniștii de acum înainte,—nu știm. E însă văzut că tactica d-lui Mihalache a dat faliment. Și dacă trebuește altă tactică, va fie nev e și de alt șef.

LR.

# Pactul Mediteranian

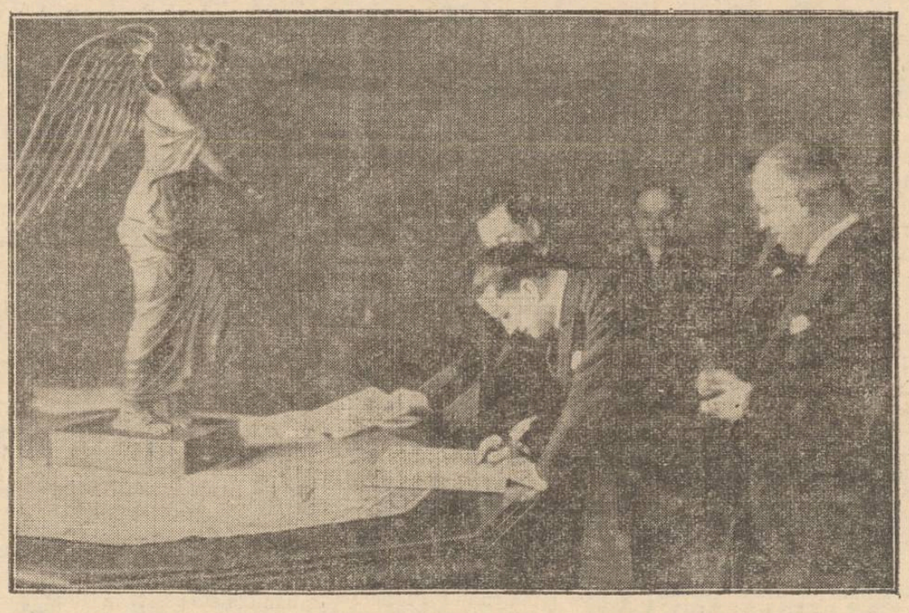

Un important act diplomatic este, desigur, pactul mediteranian încheiat decurînd între Anglia și Italia. Prin acest pact, cele două țări se obligă să nu admită nici o schimbare —în ce privește teritoriile sau regimul navigației—în basinul Mediteranian. Implicit, se înțelege că nici una din cele două țări nu se va atinge de integritatea teritorială a Spaniei.

Pactul acesta îmblînzește raporturile anglo-italiene,— raporturi care în ultimii doi ani ajunsesară încordate, până la amenințare de război.

In clișeu, semnarea pactului mediteranian la Roma. Momentul cînd ministrul italian de externe, contele Ciano, iscălește documentul. In spatele său. se află ambasadorul britanic Sir Erik Drumond.

# Zîmbetul zilei

redactat de AUREL LEON

## Pentru noul Cod penal

De-ai fi mare cât Irod,
Să te tragi din voevod,
Sau un puști mic cât un nod;
De-ai fi fost dus în exod
Pâu la Nijni Novgorod;
Poți să fii bunic sau plod
Scriitor, bancher, aprod,
Negustor falit, matrod
Sau pescar fără năvod;
Patruped, gasteropod
Sau din neam miriapod;
Chiar de ești calic, schilod
Și stai ziua 'n cap de pod
S'aduni mucuri de prin glod;
Dacă bei ulei sau iod
Și-asculți postul de la Bod;
De ești rău ca un zăvod
Talentat ca un rapsod
Ca Schakespeare sau ca Gounod;
Dacă ai sau nu metod
Să descrii un episod;
Dacă știi ce-e anod
Ce-i suflură sau catod,
Ce-e aia antipod,
Sau ești după calapod
Un om simplu din norod,
Ești perdut, ești un nerod
De nu știi cum și'n ce mod
Se aplică Noul Cod.

*

După noul cod penal
De te duci cumva la bal
Și faci curte la o fată,
Asta-i caz de judecată.
Ia să mai poftești de-acum
Să oprești o fată 'n drum
Și să-i spui verzi și uscate,
Vorbe dulci, glume sărate,
C'are linii delicate
Și picioarele cabrate;
Că din cap până 'n picioare
E curat tulburătoare
Că privirele-i fatale
Sunt pe placul dumitale.
Sau să-i cânți pe-aceiași strună
Despre soare, despre lună,
Despre versuri, despre plete
Cum e datina la fete.
Tu gândești să faci amor
Și în Cod ești... infractor,
Când socoți că fata-i gata,
Te ia duba spre Galata.

*

Și tot după legea asta
Nu cumva să-ți bați nevasta,
Să-i dai ghionți, să-i tragi vreo brâncă;
Pușcăria te mănâncă.
In schimb ea, dacă dorește
Legea ii îngăduește
Să te bată ori și când
Zile'ntregi și nopți la rând.
Cu vătrarul sau cu clește
Și cu ce mai nimerește,
Ba'ncă de o fi nevoe
După lege are voe,
Să mai cheme să-i ajute
Soacra, neamuri, cunoscute,
Să te poată ține bine
Să nu fugi când svârle'n tine.
De reclami, întri'n conflict,
După lege e,... delict.

*

Leafa ta, asta nu-i șagă
S'o aduci la lună 'ntreagă
Și s'o pui neveste'n palmă
Fără vorbe sau sudalmă,
Să-ți dea ea pentru-o țigară
Pentru-un praf de sare-amară
Dacă vrea, se înțelege.
(Vezi articolul din lege!)
Zece lei dacă lipsește
Asta'n lege se numește
Contravenție și ai
Două luni la beci să stai.
De-ți lipsește douăzeci,
Stai un an întreg la beci
Sau mai mult, după verdict,
(Fapta ta e un delict)
Dar de ai făcut-o slută
Și ai cheltuit o sută
Nu mai ai nici drept nici stimă;
Ești culpabil pentru crimă,
Căci justiția nu știe
Că a sta'n căsătorie
Ii egal cu pușcărie.

*

Să n'o pați ca un nerod,
Caută degrabă-un cod
Și să-l porți mereu cu tine
Că să-ți fie veșnic bine.
Numai ține minte asta:
Să nu cate'n el nevasta
Și să vadă câte scrie,
Căci atunci e grozăvie:
Sau cați repede frânghie,
Sau ajungi în pușcărie!

## Gimnastică la Radio

Pentru cititorii noștri, dăm mai jos programul de gîmnastică pentru ora dimineții.

Programul e întocmit de I. P. O. B. I. (Institul pentru ocrotirea bărbaților Insurați)

*Figura I.* Mersul pe brânci (Ca să poată ieși de sub pat, unde a intrat de cu seară)

*Figura II.* Piciorul drept pe umărul stâng și mâna dreaptă pe șoldul stâng. Piciorul stâng pe umărul drept și mâna stânga pe șoldul drept. Inainte marș!

*Figura III.* In această poziție rugați nevastă să vă facă puțin masaj. Se poate utiliza un melesteu sau vătrarul.

*Figura IV.* Sărituri. Deprinde-ți-vă să săriți de pe pat direct pe geam afară, cu și fără muzică.

Urmează un duș rece administrat de soție și inîne respirație profundă, când pleci de acasă spre birou.

Sâmbătă viitoare vom da programul No. 2.

## Clipe vesele

**La cinematograf**

O doamnă cu pălărie ornamentală se adresează unui domn din spate:

— Vă rog, nu vă jenează pălăria mea?

— Ba foarte mult doamnă. Nevastă mea mi-a și spus că vrea una la fel.

*

**Invenția inutilă**

—Auzi dragă, că s'a descoperit o mașină care deschide scrisorile automat, le citește și apoi comunică ce cuprind...

— Eu n'am nevoe de așa ceva, Nevastă-mea e mai ceva ca o mașină.

# Din toată lumea

### O prințesă modernă

**Prințesa Iuliana a Olandei, care s'a măritat cu prințul Bernhard zur Lippe-Biesterfeld, se bucură de calități excepționale, din punct de vedere fizic și intelectual.**

**— „Vei fi suverană—îi spuse într'o zi regina Wilhelmina, — dar totodată să fii gospodină și mamă bună".**

**Deaceia, moștenitoarea tronului olandez,—concomitent cu studiile urmate la facultatea de drept din Leyda, — a învățat și meșteșugul bucătăriei.**

**Totuși, față de Curtea regală din Haga, prințesa Iuliana se găsește cam în aceiaș situație pe care Ducele de Windsor o avea la castelul din Londra.**

**Independentă, modernă ea a reluzat să se conforme unei etichete demodate. In timpul verii, depildă — prințesa Iuliana obișnuiește să umble numai în sandale. Ii place sporturile, în special să sboare cu avionul și să conducă singură automobilul.**

**Cu alte cuvinte, e o prințesă modernă.**

§

### Coincidență

Sânt interesante împrejurările morții marelui scriitor spaniol Miguel de Unamuno.

La Salamanca, la o masă de cafenea, Unamuno stătea de vorbă cu profesorul Aragon. La un moment dat Unamuno, care era în vrâstă de 72 ani. îi spuse însoțitorului că se simte foarte bine și că nici odată n'a fost mai sănătos. In aceiș clipă, Unamuno și a îngălbenit la față și a lăsat să-i cadă bărbia în piept. Marele scriitnr încetase din viață.

Coincidență stranie!

§

### Succes feminin!

La Ankara (capitala Turciei) a fost numită pentru prima oară în postul de inspector șef al ministerului de economie politică,—o femeie.

Deținătoarea acestui important post, are vrâsta de 28 de ani și este doctor în științe economice și de stat.

Un număr de 16 inspectori vor fi sub comanda acestei femei.

§

### „Clubul nenorociților"

In localitatea Navotino din Jugoslavia a luat ființă o asociație curioasă, cum numai în America ar fi putut exista.

Este vorba de un „club al nenorociților" în sânul căruia sunt primiți numai oameni surzi, muți, orbi, ologi. șchiopi, nebuni, tâmpiți, isterici, tuberculoși, bețivi, etc.

Interesant de relatat că în această originală asociație n'au acces criminalii sau oamenii certați cu justiția. Și asta nu din considerente etice, — ci din simplul motiv că răufăcătorii își petrec aproape toată vremea în închisoare și deci nu mai au timp să se ocupe de societate.

Din fondurile strânse componenții clubului se... distrează".

CETIȚI IN PAG. IV-a ULTIMA ORA

Idei și fapte

# Formalism anti-economic

## Stăm cu marfa în țară, și nu putem face export din pricina regimului „compensațiilor"

Am avut parte anul trecut de o prea frumoasă recoltă de mere. Numai în depozitele basarabene se aflau două mii două sute treizeci și patru vagoane cu mere, destinate exportului.

Ei bine, deși suntem în Ianuarie 1937 nu mai puțin de *două mii* vagoane cu mere așteaptă să le vie rândul să treacă granița țării.

Am greși totuși dacă ne-am grăbi să ne legăm de direcția generală a C. F. R-u'ui. De bine, de rău, vagoane se pun la dispoziția exportatorilor.

Am păcătui deasemenea dacă am căuta să explicăm o tristă stare de lucruri, prin fenomenul subconsumației.

Merele românești fiind de o calitate excepțional de bună și foarte ieftine, Germania și le-ar achiziționa pe toate. Așa cum ardem noi de dorința să le vindem, tot așa de nerăbdători sunt nemții să achiziționeze cele două mii de vagoane cu mere.

Dacă unii voesc să-și desfacă marfa, iar altora le lasă gura apa, uitându-se la ea, dece târgul nu se face totuși?

Ziarul economic „Prezentul" explică faptul într'un reportaj lung, în care abundă cele mai urâte expresiuni ale timpului: „compensații cu dreptul de import", „Sonder-conto", „autorizații speciale", „permise generale" etc. etc.

Nemților le plac grozav de mult Rotbakike (mere roșiatice), iar în împrejurimile Călărașului se produc în cantități enorme „Țigancele".

Ce folos însă, dacă valorificarea nu se poate face din pricina „ingenioasei aprobări de compensații"!

Astăzi mai mult ca orcând, formele înghit fondul. Din pricina formelor extrem de complicate, ducem de râpă economia națională.

Incă un an, doi, de formalism nesăbuit, și o să intrăm cu toții în balamuc și n'o să mai aibă cine să ne judece că ne dedăm la jocuri urâte cu compensații permise și autorizații...

I. L BĂSARABEANU

# Constituția „cărvunară" din 1823
## izvor al constituționalismului romîn

de Dr. EMIL VEISA

III

Ioniță Sandu Sturdza—ajuns Domn — nu stă la îndoială nici o clipă și dispune de *îndată aplicarea constituției cărvunare — în toate ale ei 77 „posturi"*.

Este absolut sigur, că această constituție este rezultatul *unei colaborări a societății cărvunarilor.* Tânărul comis Ionică Tăutu — patriot înflăcărat — a lucrat de sigur la redactarea ei, a influențat fără îndoială toate articolele referitoare, în special cea la drepturile cetățenești, dar de aici până la a-l declara redactor și autor al constituției cărvunare — cum o afirmă dl. Barnovski în broșura sa „originile democrației române" — e mare depărtare.

Ionică Tăutu, la urcarea în scaunul domnesc a lui Ioniță Sturza, avea 24 ani; abia ieșise din școala inginerească a lui Asaki, și îndată după aceia a plecat la Constantinopol ca secretar al Capuchehaia Moldovei, ce era chiar fiiul Domnului, beizade Alexandru — și de unde Tăutu, nu s'a mai întors, fiind ucis acolo în 1828.

Și este cu neputință să admitem că băețandrul Ionică Tăutu, ori câtă dorință și cât talent ar fi avut să fi redactat în vremea aceia o lucrare de mare erudiție și cultură politico-legislativă—cum este constituția cărvunară ce la vrâsta de 20 de ani!

Cum am mai spus, mulți cărvunari și din cei cărturari, au redactat acea constituție și de sigur că fruntașii novatori cum erau bătrânul *vornic Ion Tăutu, tânărul jurist Iacovache Veisa,* cei doi secretari ai societății: *Costachi și Vasile Veisa, Vasile Barnovschi, om cultivat și cu idei înaintate, apoi Andronachi Donică,* cei doi bocri foști în delegație la Constantinopol și mai ales *Aga Greceanu* și episcopul *Meletie al Hușului, cărvunar pe față,* au formal de sigur comisiunea de redactare a constituției din 1822.

Textul constituției, după cum l-a publicat Xenopol în 1898, este o frumoasă pagină de succesă admirație pentru democrație: Egalitate și dreptate pentru toți, abolirea privilegiilor, îngrădirea autocrației Domnului, instituirea unui parlament ales, așezarea justiții inamovibile, alegerea domnului țării de sfatul țării, recunoașterea religiei dominante în stat, crearea armatei naționale și recrutarea obligatorie, în sfârșit toate principiile, constituției noastre de azi. inclusiv împroprietărirea țăranilor.

Cu toată crâncena opoziție ce i-au făcut-o boerii bătrâni reacționari din divan, cât și cei fugiți peste graniță, în special aceia a lui Mihai Sturza —refugiat la Cernăuți—Ioniță Sturza a guvernat timp de 6 ani, până la noua ocupație de către ruși a Moldovei, în spiritul acestei constituții, operă a partidei novatorilor.

Rușii, în tot timpul cât au stat în țară, dându-și seama că ideile liberale au pătruns în rândurile conducătoare ale Moldovenilor, au administrat după un regulament întocmit de ei, în înțelegere cu boerii din țară,—*este vestitul regulament organic.* Acest regulament a adoptat în mare parte, *ponturile* constituției cărvunare, bine-înțeles însă, cu suprimarea articolelor ce priveau libertatea presei și alegerea domnului, care urma să fie numit de turci și aprobat de curtea protectoare a Rusiei.

Regulamentul organic a fost aspru criticat de Kogălniceanu care în broșura sa „Dorințele partidei naționale din Moldova", cere anularea acestui regulament.

Și Kogălniceanu publică tot atunci un proect de constituție, pentru Moldova, care cuprinde 120 articole. Atât în broșură cât și în proectul acesta marele romîn cere hotărît Unirea principatelor, dorință ce era cerută a fi îndeplinită și de constituția „cărvunară".

După revoluția din 1848, abrogîndu-se regulamentul organic, sub domnia lui Grigore Ghica, domn învățat și mult

(Continuarea în pagina 2-a)

# Străinii în armata spaniolă

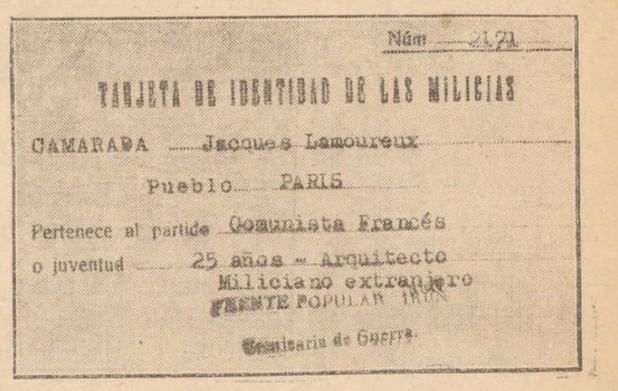


Se știe că, în rândurile celor două armate spaniole înverșbite, luptă foarte mulți străini. In special milițiile republicane cuprind un număr însemnat de comuniști ruși, francezi, poloni, cehi, engleji și chiar italieni și nemți.

Acești milițieni străini capătă cărți de identitate, în felul acesteia arătată în clișeu (e dovada inscrierei in miliția spaniolă, a unui comunist francez, arhitect din Paris).

**Țineți minte ???**

Contra durerilor de cap, de dinți:
**JAWOL**
Contra răcelei, gripei:
**JAWOL**
Contra guturaiului, junghiurilor:
**JAWOL**
Contra nevralgiei, reumatismului:
**JAWOL**
Căci cel mai eficace antinevralgic este numai
**JAWOL**
**La farmacii și droguerii.**

Un costum elegant cu furnituri fine comandați eftin la **ILGO**
O stofă bună cu desemn original obțineți numai la **ILGO**
Un bogat asortiment de trenchcoaturi, pardesie, demiuri și pijamalegata găsiți numai la **ILGO**
Prețuri reduse -- Lăpușneanu 32

**„UNIVERSAL"** Birou de căsătorii și Inform. generale

1) Tratează căsătorii în cele mai serioase și discrete condițiuni, după metode absolut noi.
2) Secția Comercială; vindeți, cumpărați, închiriați și arendați prin biuroul nostru terenuri, păduri, vii, imobile, apartamente, mașini, unelte agricole, antichități, obiecte casnice, etc. Primim reprezentanțe firme.
3) Secția Informativă; dă informațiuni în orice direcție și în orice ramură profesională din țară și străinătate.
4) Secția Confidențială. Primește adrese pentru scrisori confidențiale, informează în cel mai strict secret orice cerere.
5) Cereri și oferte de serviciu în toate domeniile de serviciu, primind și publicație p. foaia noastră bilunară.
6) Primește obiecte p. expunere de vânzări ocazionale.

Cu provincia tratez prin corespondență.
Pentru căsătorii, venim și la domiciliu anunțați prin telefon sau carte postală.
Biroul deschis în orice zi dela 8 dim.—10 seara
**Adresați-vă în Str. I. C. Brătianu No. 99**
**Telefon No. 1547**
*DIRECȚIUNEA*

FARMACII
DROGUERII

**Incontestabil!**
**Typ** *e cel mai reușit purgativ.*

*reumatisme lumbago combate* **noval**

**CINEMA SIDOLI**
De la ora 3 fără întrerupere până la 12 jum. 2 mari filme 2 mari premiere cu prețurile cele mai reduse
Minunatul film
**Norocul meu ești tu!...**
cântat de tenorul cu mondială reputație
**Benjamino Gigli**
și soprana ISA MIRANDA
Al doilea film
**Crima D-rului Crespi**
Complectare: JURNAL SONOR CENTURY

Universitatea Mihăileană
Căminuri e și cantinele universitare din Iași
PUBLICAȚIE

Luni 25 Ianuarie 1937 la ora 9 dim. va avea loc licitația publică cu oferte sigilate pentru aprovizionarea căminurilor studențești „Regina Maria" și „Regele Carol II" din Iași cu următoarele articole:

1) cca 21.000 kgr. carne de vită, 1.500 kgr. carne de porc, 2.000 kgr. untură de porc, 1.000 kgr. slănină de pore.

2) cca. 21.000 ouă, 150 kg. unt, 1.500 kgr. brânză de vaci, 1.600 kgr. brânză de oi, 2.200 kgr. smântână, 7.000 litri de lapte.

3) cca. 1.900 kgr. făină de grâu 00, 2.000 kgr. făină de porumb, 2.100 kgr. paste făinoase, 200 kgr. masline, 1000 kgr. orez glacé, 3.000 kg. zahăr tos, 1.300 bucăți vanilie, 40 kg. piper negru boabe, 1000 litri ulei de floarea soarelui, 2.500 kg. fasole albă, 200 kg. legume conservate.

4) articole de întreținere (petrol, bradolină, ceară de parchete, ulei de in fiert, văpsele pentru pereți, perii, cca. 400 kg. săpun de rufe, ultramarin, desinfectante etc.) în valoare de cca 60.000 lei.

Licitația are loc în cancelaria Căminului de studenți din Iași, str. Păcurari 9, unde se pot vedea caietele de sarcini în fiecare zi în orele de cancelarie. Articolele de mai sus se vor furniza dela data adjudecării până la 30 Iunie 1937 la cerere și în cantitățile ce se vor indica de administrațiile celor două cămine. Ofertanții vor prezenta odată cu ofertele și certificatele doveditoare că au firmă înscrisă la Tribunal și neradiată precum și o garanție provizorie de 5 la sută din totalul ofertei. Garanția va fi depusă în numerar sau efecte publice însoțite de borderourile lor de proprietate. Intermediarii nu sunt admiși.

Licitația se ține în conformitate cu L. C. P. regulamentul O.C.L. și cu normele publicate în M. O. No. 127 din 4 Iunie 1931.

Administrația

## Si j'etais le Patron

..-admirabila comedie franceză de lung metraj, care rulează încă astăzi și mâine pe ecranul cinematografului „Scala" din str. Ștefan cel Mare 69, s'a dovedit cea mai reușită producție de acest gen, a Case Pathé Nathan.

**Purgativul cel mai bun? Pilulele de Slănic!**

Spitalul de Boli mintale și Nervoase Socola Iași
PUBLICAȚIUNE

Se aduce la cunoștința generală că în ziua de 19 Ianuarie 1937 ora 10 dim., se va ține la spitalul Socola din com. Bucium jud. Iași, licitație prin bună învoială pentru vânzarea a 3 cai proprietatea spitalului.

Licitația se va ține în conformitate cu art. 88—110 incl. din L. C. P. Regulamentul O. C. L. normele publicate în M. O. No. 127 din 4/VI/931.

Ofertanții vor depune pe lângă ofertă în dublu exemplar și o garanție de 5% din valoarea prețului oferit.

Medic Primar Director,
(ss) Dr. Ballif
No. 00072 7 Ianuarie 1937.

**Servicii porțelan**
de masă, ceai și cafea
PREȚURI REDUSE LA
**Frații Hirschensohn**
Str. Ștefan cel Mare 2

DOCTOR
**A. ABERMANN**
consultă
*BOLI DE COPII*
*BOLI INTERNE*
*între 8—9 dim. și 2—8 p. m.*
**Strada I. C. Brătianu 30**
colț cu str. G. Enescu

**Stațiunea meteorologică - agricolă Iași**

# Timpul săptămânei

**1—8 Ianuarie 1937**

Sub acest titlu, vom da deosebit de recensiunea lunară, la finele fiecărei săptămâni câte un scurt buletin de timp; astfel, pe o perioadă mai scurtă, se va putea urmări mai de aproape mersul timpului și mai ales se vor putea face și previderi mai precise, care sperăm că vor fi consultate și mai cu interes de către public și în deosebi spre folosul mai de aproape al agricultorilor.

Numai în primele trei zile (1—3 Ianuarie), presiunea atmosferică fiind foarte ridicată (773,8 m. m.) temperatura aerului s'a menținut scăzută mai ales noaptea fiind minus 7—8 grade, de și ziua plus 3—5 grade; de aici înainte temperatura s'a rădicat mereu în toate zilele până la plus 9 grade și cu slabe înghețuri de noapte, iar vântul slab de miază zi a continuat să sufle regulat.

Cerul variabil cu zile alternativ senine, când acoperite; ușoare căderi de lapoviță și ploae la 3 spre 4 Ianuarie, dând 0,6 din litru pe metru patrat.

**Prevederi de timp** —Presiunea atmosferică în scădere; cerul mai mult noros; vântul potrivit din sectorul sudic; temperatura se va menține caldă (După charta de timp a Europei de eri 7 Ianuarie).

Iași 8 Ianuarie 1937.

I. ȚIȚU, șeful Stațiunei

# Isprăvile unui pungaș de buzunare

## specialist în furturi la cinematografe

In legătură cu furtul comis în dauna d-lui Moritz Perlof în hallul teatrului „Trianon", este cercetat la biroul judiciar vestitul pungaș de buzunare Iosub Rosenfeld din str. Micșunelelor nr. 10.

Acesta neagă că ar fi sustras din buzunarul d-lui Perlof suma de 4000 lei,— însă banii s'au găsit în buzunarul bănuitului.

La poliția judiciară am răsfoit cazierul lui Iosub Rosenfeld. Numitul are un trecut bogat în pungășii.

Rosenfeld e în etate de 33 ani, și s'a făcut vinovat până acum de numeroase delicte.

Specialitatea lui este furtul de buzunare. Astfel a lucrat în mai multe orașe ca București, Ploești, Constanța,

El se postează deobiceiu în holurile cinematografelor, în fața caselor de bilete și cu ușurință uimitoare sustrage din buzunar portofelul cu bani.

Furturi de acest fel a comis la cinematograful „Tomis" din Constanța, precum și la câteva cinematografe de cartier din București.

La Iași, Rosenfeld a „lucrat" în tovărășia temutului borfaș Șindilaru din str. Morilor—fost complicele lui Tcaciuc.

Impreună, ei au dat câte-va lovituri, jefuind pe diverși săteni care veneau în oraș cu produse pentru desfacere. Astfel au fost jefuiți țăranii Gh. Carp din Voinești, T. Lungu din Coarnele-Caprii, Ion Hristache din Lungani și alții.

Rosenfeld a fost implicat și în furtul comis la d. Bercu Șloim din str. Șipote nr. 1, căruia i s'a furat suma de 52 mii lei și diverse lucruri casnice. Deasemeni a fost cercetat în legătură cu un furt comis la d. V. Loghin din Șoseaua Arcu nr. 34, unde s'au sustras lucruri de preț și o importantă sumă de bani.

Iosub Rosenfeld a suferit numeroase condamnări, executate la Galata.

Cercetările în legătură cu ultima ispravă a lui Rosenfeld, le face d. comisar Titus Raboveanu de la biroul judiciar.

AD.

x *Grătar renumit, pescărie, vin de Cotnari și alte bunătăți la MUȚU, str. Lăpușneanu 6.*

x **Dl. General Doctor G. Sava-Goiu** reintorcându-se în localitate și-a reluat consultațiile pentru *boalele de ochi*, zilnic între orele 2—4 p m., în str. Vasile Conta 30.

x **35 LEI SUTA, cărți de vizită la Tipografia „Opinia" Lăpușneanu 37.**

DE VÂNZARE casa din str. Păcurari No. 7. Doritorii se vor adresa proprietarei care locuește în casă.

LA BIROUL DE COPIAT ACTE A. Feldsohn str. A. Panu 82, se copiază cursuri universitare cu 1 leu pagina.

DE ARENDAT IMEDIAT via Kogălniceanu, din Bucium, Socola-Jud. Iași la 200 m. depărtare de tramvaiul Socola, având plantații cu viță americană în primii ani de producție inventar bogat și case cu confort modern.

Idem via pronumită „Nemțoaica" din aceiași localitate, având aceleași avantaje,—ambele la un loc sau aparte.

Informațiuni: avocat I. Serafimi Iași.

Familia *Prof. Dr. Anghel* roagă prietenii și cunoscuții a participa la parastasul de un an de la moartea mult iubitului lor fiu și frate

**Radu Panopol**

ce se va oficia la Cimitirul Eternitatea Duminică 10 Ianuarie ora 11 a. m.

# Situația sanitară în jud. Iași

## Cazuri de tifos exantematic

In urmă cererei legiunei de jandarmi Iași, mai multe posturi din județ au raportat situația sanitară.

Astfel pe raza postului Baltați com. Brăești se află un caz de tifos exantematic în satul Buda.

De asemenea în com. Vlădeni se află două cazuri de exantematic, dintre care un bolnav a încetat din viață; și în satul Tătărași se află un bolnav de tifos exantematic, anume Ion T. Cordun, care însă a fost internat la spitalul „Izolarea".

In Bucium, Ungheni și Podul-Iloaiei nu s'a semnalat nici un caz de boală contagioasa

# Cronica judiciară

### Știri dela parchet

**Excrocheria în dauna firmei „Dermata"** — Parchetul local a primit spre cercetare din partea cabinetului de instrucție din Mureș, dosarul în legătură cu excrocheriile săvârșite de faimosul aventurier și excroc Francisc Fischer.

Dosarul a fost trimis pentru a fi audiat în această afacere conducătorul filialei locale a firmei „Dermata" din Cluj, care a căzut victimă acestui excroc.

*

**Contravenție electorală.**— Justiția a deschis acțiune publică împotriva comerciantului Lupu Șaer din str. C. Negri, surprins pe când încerca să voteze la alegerile pentru Camera de Comerț, cu un buletin ce nu-i aparținea.

*

**Dosar clasat.**—Parchetul a clasat dosarul cercetărilor în legătură cu acuzațiile de provocare de avort ce se aducea moașei Emilia Vasilache din str. Nicolina.

*

**Comerciant acționat pentru atentat la bunele moravuri.**—Cabinetul de instrucție a terminat cercetările și a emis ordonanță definitivă de trimitere în judecată pentru atentat la bunele moravuri, contra comerciantului Nathan Caner din str. Anast. Panu și a fetei Ana Doroschievici din serviciul său.

Comerciantul este invinuit că obliga pe tânăra în cauză la unele intimități, chiar în localul bodegei sale, cu diferiți clienți.

*

**Furtul de platină de la laboratorul de chimie.**—Cercetările în ceiace privește furtul de platină, au fost terminate. Judele instructor ajungând la concluzia că vinovatul ar fi laborantul D. Isac, a emis împotriva acestuea ordonanță de trimitere în judecată.

*

**Bandă de hoți condusă de o femeie.** — Parchetul a primit un denunț prin care se arată că în str. Șipotel s'ar fi aciuiat o bandă de hoți, care comite numeroase furturi în oraș. Banda ar avea de conducătoare pe o prostituată.

### Dela Tribunal

**Condamnat pentru atentat la bunele moravuri.**—Tribunalul secția I a condamnat la 3 luni închisoare pentru atentat la bunele moravuri, pe d. Th. Rusu din Cartierul Bogdan.

Acesta a fost surprins făcându-și necesitățile în dreptul localului „Corso".

Dosarul a fost trimis spre executare.

*

**Proces de excrocherie.**— Tribunalul secția I s'a pronunțat în procesul de excrocherie intentat d-lui Stelian Rusu din str. Eternitate, achitând pe inculpat.

*

**Acțiune anulată.**— Tribunalul a anulat acțiunea de abuz de încredere intentată de d-na Paulina Ghemu din Pd. Iloae, împotriva concetățeanului ei d. C. Grosu.

*

### Acțiuni directe

**Divorsuri.**— D. căpitan I. Chiriță din str. Al. Vlăhuță, a intentat acțiune de divors soției sale d-na Viorica Chiriță.

*

Dl. A. Marcu din str. Rufeni 16, a intentat divors soției sale Molca Marcu.

*

**Deschidere de succesiune.** — D-na Ruxanda Ungureanu din București str. Popa Soare, a cerut Tribunalului deschiderea succesiunei averei defunctului Ion Ungureanu din str. Vlădiceni.

*

### Curtea de Apel

**Președinții Curților cu juri.** — Se știe că conform noilor proceduri, Curțile cu juri urmează a fi prezidate de consilieri de Curte. In acest scop au fost desemnați eri magistrații cari vor prezida Curțile cu juri din districtul Curții de Apel Iași.

Au fost desemnați pentru Botoșani-Neamț d. consilier E. Buzea; Bacău d. E. Stănescu; Roman-Fălciu d. M. Eșanu; Iași-Vaslui d. C. Scrîpcă.

*

Curtea cu jurați își deschide azi seziunea de 1937.

*z. dess.*

x **Dinți albi și sănătoși,** și gură parfumată se obține întrebuințând *Pasta, Praful și Apa de gură Odomenthol* care împiedică caria dentară, distruge microbii vătămători, dând dinților splendoarea cuvenită. Depozit Farmacia Dr. Ratianu Cuza Vodă 48. Marcă depusă.

*Crema Khasya hrănește epiderma, netezește pielea și strânge porii.*
*Depozit: Farmacia Pollak*
*Str. Ștefan cel Mare. Telefon 235*

Al constipației inamic
E pilula de Slănic.

# Constituția „cărvunară" din 1823

*(Continuarea din pagina I-a)*

iubitor de cultură, principiile constituției din 1823, deși neoficiale, au rămas în ființă și cu ajutorul lor s'a guvernat până în 1858, când a intrat în vigoare convenția de la Paris pentru principatele române.

Cum ideia unei constituții a țării preocupa adânc atât pe domnitor cât și pe bărbații politici de atunci, s'a strâns material nou, adus din alte țări, spre a sluji la alcătuirea legei nouă.

In 1851, Grigore Ghica reorganizează instrucția publică și atunci ia ființă de fapt „învățătura superioară prin înființarea facultăților teologică, filosolică, științifică și giuridică. La aceasta din urmă, catedra de drept civil și drept constituțional, este încredințată lui Teodor Veisa, licențiat în drept de la Bruxelles, care funcționează ca profesor până la înființarea curței de casație. sub Cuza-Vodă, în 1860, când e numit președinte al Curței, ia—Focșani, Teodor Veisa — fiind trimis la studii în străinătate de guvernul Moldovei, în semn de recunoștință dar mai ales ca urmaș al cărvunarilor Costachi și Vasile Veisa, traduce în românește și publică într'o broșură în 1857, sub căimăcămia reacționarului Th. Balș „Constituția, legea electorală și organizația judecătorească a Belgiei" spre a sluji, cum zice el în „precuvântare", la culegerea din ele, a așezămintelor ce s'ar găsi nimerite, la organizarea țării spre înflorirea și a patriei noastre.

Cu principiile acestei constituții belgiene, au guvernat Cuza-Vodă și Kogălniceanu. A venit apoi constituția din 1866, care era aproape o copie a celei belgiene.

Cu mici modificări, s'a ajuns la Constituția din 1922, sub împărăția căreia—ne găsim și azi și care se deosebește puțin de cea din 1866 și încă și mai puțin de cea din 1823, a cărvunarilor, de sigur exceptând marile reforme—cerute de regalitate, de întregirea țării și de principiul nou al împroprietărirei.

Accasta este evoluția democrației române în decurs de un veac și mai bine.

In această sută de ani, națiunea română a renăscut ca „Phönix" din cenușă.

Este și cea mai însămnată epocă a vieței poporului român acest secol al 19-lea și ce puțin e cunoscută istoria în amănunt a acestor vremuri!

Franța, pentru cunoașterea faptelor din vremea marei revoluții, a înființat la Universitatea din Paris catedra de „Istoria Revoluției franceze", iar eruditul Aulard titularul catedrei își face cursul într'un ciclu periodic de 4 ani, aproape tot atât timp cât a durat epoca pură a revoluției.

Dar la noi avem și Facultăți de litere cu multe catedre de istorie națională și alte 4 Facultăți de Drept cu alte catedre de Drept Constituțional și de drept vechi românesc; și nicăerea nu s'a făcut până acum un curs de un semestru, asupra istoriei democrației române sau a constituțiilor românești.

Și constituția, cărvunarilor e a treia în Europa, ca vechime; aproape contimporană cu a Franței, mai veche ca a Belgiei și având multe „ponturi" asemănătoare cu constituția engleză din secolul al 13-lea.

Drept este că aici la Iași, unde s'a zămislit prima constituție românească; unde a luat ființă cea dintâi catedră de „drept constituțional; unde de fapt s'au născut, cele dintâi idei și înfăptuiri democratice, în înțelesul înalt al cuvântului, — ar trebui, să ia ființă la Facultatea de litere și filosofie, catedra de „istoria constituțiilor române în secolul al 19-lea".

Material este destul și bogat și frumos și atrăgător în cea mai înaltă măsură.

Dr. EM. VEISA

**V'ați intoxicat? Luați îndată Pilule de Slănic**

**Cinema Roxy** Programul de astăzi **2 bombe**
**DANIELLE DARRIEUX**
Fermecătoarea și plină de grație în ultimul și cel mai recent film al ei **Băetana** „UN MAUVAIS GARCON"
Al doilea film: ATILLA HORBIGER, BRIGITTE HORNEY și WILLY EICHBERGER în
**Simfonia Slavă** cu muzică și dansuri orientale

Sunt puțini cei cari pot

să bea lapte gol, cu toate că conține substanțe foarte prețioase. Amestecat cu cafea are un gust delicios. Încercați să preparați odată cafea cu lapte, veți fi încântat. Dar să nu uitați să adăugați la cafeaua cu lapte o cantitate considerabilă de Franck.

Franck-Adaus la cafea... care trebue adăugat.


## Cazul Mitropolitului Bucovinei

# M.S.Regele a chemat în audiență pe I.P.S. Mitropolit Visarion

## Adjutantul regal d. Sidorovici, pentru a doua oară a fost la Cernăuți

### O declarație a păr. prof. univ. Valeriu Iordăchescu

După două săptămâni dela producerea demisiei I. P. S. Mitropolit Visarion, un gest pornit din loc înalt vine să liniștească lucrurile.

E vorba de o intervenție a M. S. Regelui Carol II în cazul delicat dela arhiepiscopia Bucovinei.

*

Am relatat că imediat după demisia I. P. S. Visarion dela conducerea arhidiecezei Cernăuților, d. adjutant regal Sidorovici a vizitat pe Mitropolitul Bucovinei.

Trimisul special al Suveranului s'a interesat de cauzele ce au determinat acest act din partea I. P. S. Visarion și l'a încunoștiințat totodată că M. S. Regele nu-i va primi demisia.

După câteva zile, d. adjutant Sidorovici l-a vizitat din nou pe Mitropolitul Bucovinei.

De astă dată d-sa a informat pe Inaltul Erarh că Suveranul se interesează îndeaproape de cazul I. P. S. Sale și că după sărbători chiriarhul Bucovinei este așteptat la Palatul Regal spre a fi primit în audiență.

*

Din loc vrednic de încredere, aflăm că Inaltul Erarh deși s'a arătat hotărât să se retragă la M-rea Neamț, totuși dacă va veni vre-o intervenție regală, își va retrage demisia.

*

Am avut prilejul să stau de vorbă cu părintele prof. univ. Valeriu Iordăchescu, un bun prieten al I. P. S. Visarion Puiu.

Distinsul cleric ieșan ne declară că întreaga biserică ortodoxă urmărește cu legitimă îngrijorare cazul demisiei Mitropolitului Bucovinei.

Biserica bucovineană are nevoie de conducerea înțeleaptă a IPS. Visarion; iar biserica ortodoxă are neapărată nevoie de un element plin de autoritate ca chiriarhul Bucovinei.

Pentru arhiepiscopia Cernăuților, persoana IPS. Visarion este absolut indispensabilă. Intr'un an și jumătate de arhipăstorie, IPS. Sa a intronat ordine în conducerea fondului religionar, iar printr'o înțeleaptă conducere duhovnicească, a dat un viu suflu de spiritualitate bisericii bucovinene.

Astăzi, clerul și poporul arhiepiscopiei Cernăuților așteaptă cu viu interes ca audiența chiriarhului lor la Palatul regal să aibă un rezultat satisfăcător, în senzul ca IPS. Visarion să fie determinat să revie asupra demisiei.

„Eu personal m'aș bucura ca lucrul acesta să se înfăptuiască" — ne-a declarat păr. Valeriu Iordăchescu.

*

Audiența IPS. Visarion la Palatul Regal va face ca vizita chiriarhului Bucovinei la Iași să mai întârzie.

GRIGORE SPIRU

# Problema clorinării apei

## va fi discutată într'o ședință de specialiști

Consiliul de administrație al societății apelor, prezidat de dl. Lascar Rosetti, a admis propunerea d-lui deputat Vasiliu-Voinea, de a se apela la ministerul sănătății, să trimită un delegat special care să participe la ședința de specialiști, în care urmează a se discuta pe larg chestia javelizării apei de băut.

La această ședință va participa și dl. dr. Th. Bulău, directorul regiunei sanitare. Sunt așteptate documentatele păreri ale d-sale.

*

Va participa și dl. inginer Antistescu, directorul general tehnic al Societății apelor.

Putem afirma, că distinsul inginer, nu este partizanul clorinării apei și documentarea ce va face, promite să fie senzațională.

DAN

# Intrunirea georgistă

## de mâine în sala Phoenix

Mâine dimineață are loc în sala „Phoenix", adunarea comitetului județean al organizației georgiste, de sub conducerea d-lui Const. Toma.

Vor participa delegați din toate satele județui nostru.

Vor veni la această manifestare d-nii Gh. Brăteanu și Vaitoianu din partea centrului și toți șefii de organizații din Moldova, Basarabia și Bucovina.

Cu acest prilej dl. Gh. Brăteanu va face importante declarații politice.

Se va examina situația politică actuală și se vor lua hotărâri pentru viitor, în ceia ce privește atitudinea partidului georgist.

Din județ

# Intreaga gospodărie

## a unui sătean, distrusă de foc

Un incendiu a distrus complect gospodăria săteanului Grigore Păduraru din satul Coada Stâncei com Golăești.

A ars casa și un hambar în care se afla depozitat circa 2000 kg. porumb. Pagubele sunt insemnate.

*

**Agresiunea unui flăcău**

Noaptea trecută, flăcăul Constantin A Pachiței din satul Mânzești, com. Baia, întâlnindu-l pe Gh. I. Ștefurac, cu care era de mai multă vreme în ceartă, l-a luat la bătae cu un ciomag rupându-i un picior.

Gh. Ștefurac a fost transportat la spitalul Sf. Spiridon.

*

**Când furi lemne**

Pădurarul Neculai Podaru din Covasna, pe când se afla în inspecție la pădurea dintre satele schitul Duca și Pârlita, a surprins pe săteanul V. Chirilă furând lemne.

Săteanul neoprindu-se la somația lui Neculai Podaru, acesta l-a împușcat în picior.

V. Chirilă a reușit să dispară.

*

**Un copil carbonizat**

Postul de jandarmi Țigănași a fost informat că copilul Mihai Olaru în vrâstă de 4 ani, din Țigănași, fiind lăsat singur în casă, s'a apropiat de sobă și i-au luat foc hainele.

In chinuri groaznice copilul a sucombat.

Se fac cercetări.

JIANU


„Pigmentol": cel mai bun regenerator al culorii părului.

Depozit: Farmacia Pollak

Str. Ștefan cel Mare. Telefon 235


# P. S. Vicar Valerie Moglan

## va fi hirotonit arhiereu către sfârșitul lunei

### Mitropolia Moldovei are nevoie de un vicar-arhiereu

Evenimentele de ordin bisericesc ce au survenit în ultimul timp, au făcut ca hirotonisirea ca arhiereu a P. S. Vicar Valerie Moglan, să fie amânată pentru mai târziu.

Această solemnitate va avea loc către sfârșitul lunei.

Unele cercuri moldovenești au stăruit ca această solemnitate să fie amânată pentru primavară.

I. P. S. Mitropolit Nicodem n'a dat deocamdată nici un răspuns la această cerere.

Cercurile metropolitane cred a ști că nu se va mai admite o amânare a hirotonisirii P. S. Valerie, deoarece pe unii parohi din cuprinsul arhiepiscopiei Iașilor n'are cine să-i hirotonisească.

Din această cauză Mitropolia Moldovei are neapărată nevoie de un vicar-arhiereu.

*

La monastirile din Moldova se desemnează delegațiile de monahi ce vor lua parte la solemnitatea hirotonirii ca arhiereu a P. S. Moglan.

Deasemenea, în ședința Sf. Sinod care va avea loc la jumătatea acestei luni, se vor desemna și chiriarhii ce vor participa la hirotonisirea P. S. Valerie.

SP.


**Toată lumea să știe!...**

Organizatorii de până acum a spectacolelor date de trupele evreești în Iași, au reușit întotdeauna să se pună în conflict cu publicul.--Repetat am asistat la incidente în sălile de spectacol, conflicte în care dreptatea era întotdeauna de partea spectatorilor.

Agenția teatrală „SOCEC" ține să anunțe că la spectacolele care se dau sub impresa sa: fiecare va avea locul așa cum l'a cumpărat dela cassă; controlorii și pasatorii se vor purta civilizat; la intrare va fi ordine perfectă și mai presus de toate: spectacolele vor fi excelente, făcându-se sacrificii mari pentru prezentarea lor, deși s'au pus prețuri obișnuite, eftine.

Și acum, amintim: **SEVILLA PASTOR** joacă 2 premiere la „Sidoli" Vineri 22 și Sâmb. 23 Ian.


## Cinema Ateneu = Tătărași

Mâne Duminică 10 Ianuarie Inceputul la ora 2 p. m. Numai cu 7 și 12 lei. Prezintă TREI FILME MARI „Cruciadele", cu Loreta Yung și H. Milcoxon.

„Minierii", mare film cu Douglas Fairbanks jr.

„Nătărăul" celebra comedie cu Curt Bois, H. Adalbert v. Schletow, etc.


**Pilulele de Slănic: purgativul ce nu face dureri.**


# Succesul concertului

## d-nei Sarah Goldștein

In fața unei săli arhipline d-na Sarah Goldstein a concertat aseară la „Trianon" în folosul spitalului israelit.

Cu resursele excepționale de care dispune, d-na Goldstein a cântat un bogat program de cântece românești, ebraice, italiene, spaniole și franțuzești.

In fața aplauzelor călduroase și a cererilor publicului, excelenta cântăreață a trebuit să repete multe din lieduri.

D-na Goldstein a primit numeroase buchete de flori, iar la terminarea concertului, a fost rechemată de nenumărate ori la rampă pentru a cânta hors-program.

La pian, acompaniamentul virtuos al d-rei Bianca Milian.

Succesul concertului a depășit orice așteptare.

P.


**V'ați stricat stomacul? Luați pilule de Slănic**


# Doi bandiți atacă la Bălți

## locuința unui negustor

Bălți 9.— La Pământeni s'a comis un atac banditesc.

Doi bandiți mascați s'au introdus în locuința negustorului Martin Kneps, știind că comerciantul are în casă 180 mii lei.

D. Kneps însă depozitase cu o zi înainte banii la bancă.

Bandiții au ținut sub teroare pe soția negustorului, care era singură acasă și au plecat după ce au luat 4 mii lei.

Se cercetează.

# Festival artistic literar la „Ateneul dr. C. Angelescu"

Duminică 17 Ianuarie cr. va avea loc în sala Atheneului dr. C. Angelescu (lângă bis. Sf. Haralambie),—o frumoasă festivitate artistică-literară organizată de un grup de intelectuali ieșeni.

Festivitatea se bucură de concursul unor talentate elemente ale Teatrului Național și Academiei de Muzică și Artă Dramatică, ce se vor produce cu recitări, dansuri și muzică de Cameră.

Deasemeni își dau concursul o seamă de intelectuali ieșeni care vor ceti din opere proprii. In restul programului figurează coruri și divertismente artistice.

# Informații

x Se vorbește despre cooptarea d-lui Nicu Stroici, președintele Camerei de agricultură, în consiliu la Uzinele comunale de electricitate, în locul rămas vacant prin moartea regretatului dr. N. Racoviță.

x **Baia comunală.**—Cu începere de la 12 Ianuarie a. c. Baia comunală și cea populară vor fi deschise Marți, Mercuri, Joi și Vineri 10—12 și 4—6 p. m. Sâmbătă 9—12 și 3—6 p. m. Duminică 9—12. Iar Lunea se face curățenie generală.

Acest orar a fost astfel stabilit pentru a se face economie la combustibil.

x Eri a avut loc la Cimitirul „Eternitatea" parastasul de 6 ani a regretatului Ioan Marcopol-Fleașcă.

A oficiat Părintele Protereu Ciolan. A asistat, pe lângă membrii familiei, și d-l primar Oswald Racovițză.

La sfârșitul slujbei s'au împărțit pâini sărăcimei.

x „Politica" care apare azi după amează, publică reportagii privitoare la 1) Specula pânii la Iași, Bilanțul d-lui Prefect, Examenul de înaintare al învățătorilor, Demnitarii ieșeni la patinaj.

Cazul d-lui Petrovici. Adevărul asupra ultimelor știri politice senzaționale etc. etc.

x Ziarul „Tribuna Evreească" apărut azi, publică un articol al d-lui B. Causanschi, intitulat „Cele 200 de fantome". Articolul se referă la cazul evreilor din București, cari au făcut cerere de trecere la creștinism.


**Reținеți data**

de Luni 11 Ianuarie a. c. cind noul cinema „Scala" din strada Ștefan cel Mare No. 69, începe rularea operetei de colosal succes „Paradisul Femeilor".



**„Chipuri uitate"**

este titlul dramei zguduitoare, pe care Casa Paramount a reușit s'o transpună pe ecran, în interpretarea magistrală a cunoscuților artiști americani Herbert Marshall și Getrude Michael.—Filmul se reprezintă încă astăzi și mâine pe ecranul cinematografului „Scala" din Iași.

**Macul Roșu?**

de Baroneasa Orczi

**de Luni la Sidoli**

Doamna

**Dr. C. Parhon Stefănescu**

Medic Primar al Spit. Socola

Boale nervoase și ale glandelor cu secrețiune internă

*Consult. 2—4 p. m.*

*Strada I.C. Duca No. 16*

*(fostă Muzelor)*

**GRIPA**

cu toi convoiul ei de neajunsuri: dureri de cap, de spate, de piept, febră, tulburări nervoase, trebue combătută cu un medicament care să fie antinevralgic, să coboare temperatura și să calmeze nervii; aceste calități le are numai

**NEVRALGINE JURIST**

Garnituri de Olanda și Damast

(fețe de mese, șervete) pentru masă și ceai de 12 și 6 persoane, precum fețe de mese cu metru și prosoape fine din cele bune calități: găsiți la noul raion înființat de magazinul

**FAVORIT**

Str. Cuza Vodă — Prețuri eftine

NUMAI PREPARATELE CU

**UNT de PEȘTE PUR MEDICINAL**

sunt folositoare.

Nu vă încredeți în surogate așa zise DIN unt de pește

Cereți preparatele

**Unt de Pește Iodoferat Werner**

recunoscute de autoritățile sanitare și de zeci de generații de copii și adulți, ca cele mai folositoare.

Depozitul principal FARMACIA WERNER IAȘI

2

Dacă răceli, migrene ori nevralgii la spectacole,

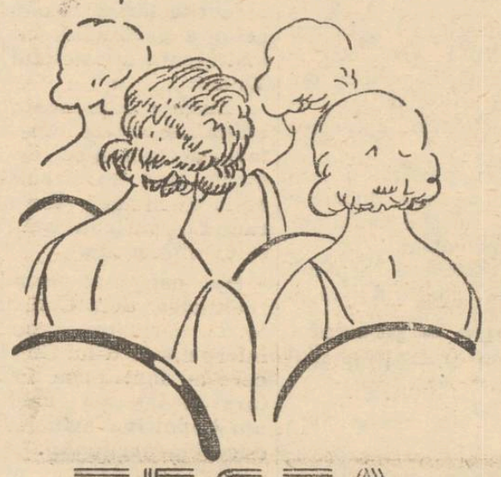

TESTA

vindecă, combate, instantaneu.

ÎN POȘETĂ SĂ NU VĂ LIPSEASCĂ.

**CINEMA PHOENIX**

Prețurile cele mai eftine

**13, 10 și 8 lei**

PROGRAM NOU

se reprezintă

**Crinul**

**din mocirlă**

— cu —

**SILVIA SIDNEY**

Al doilea film

**Blitz-Blank**

— cu —

**Anny Ondra**

și WOLF ALBACH RETTY

Complectare: SILLY SIMPHONIE

Doctor

**A. Dascăl**

BOLI INTERNE

VENERICE ȘI SIFILIS

Tratamentul blenoragiei la bărbați și femei

*Diathermie urologică și generală*

Consultații și tratamente: 7½.—10 a. m. și 2—9 seara

Duminică 9—12 a. m.

Iași, Str. Cuza-Vodă 42

(vis-a-vis de Camera de Comerț)

**La dureri de dinți DALIN**

**Marele Cinema SCALA**

Str. Ștefan cel Mare No. 69 (vis-a-vis de Școala Trei Erarchi)

***Două noui premiere***

**HERBERT MARSHAL** din „Vălul pictat" și „Dormitorul Fetelor" apare în marele film

CHIPURI UITATE

AL DOILEA FILM

***Si j'étais le Patron***

cu FERDINAND OROVEY

Ambele filme sunt premiere la Iași

Programul se încheie cu o complectare colorată și jurnalul sonor PARAMOUNT

Azi și mâine, spectacolele încep dela ora 9 jum. diminea,ă

**cu prețuri reduse, 15 lei parter și 10 balcon**

# ULTIMA ORĂ

## Alcătuirea bugetului întîmpină dificultăţi

### Mulţi miniştri cer sporuri. - Dar nu se admit decît la înarmări, sănătate şi comunicaţii.

Bucureşti 9. — Alcătuirea bugetului dă loc la dificultăţi însemnate.

D. Mircea Cancicov, ministrul finanţelor, se arată instransigent şi la insistenţele miniştrilor răspunde că nu poate să sporească cu nici un leu cheltuelile pe noul an, afară de cele pentru înarmare, sănătate şi comunicaţii.

Tratativele continuă între membrii guvernului.

**Dl. Victor Antonescu pleacă la şedinţele Ligii Naţiunilor**

Bucureşti 9.—D. Victor Antonescu, ministrul de externe, pleacă la Geneva spre a lua parte la seziunea Ligii Naţiunilor care se deschide la 15 Ianuar.

D. Antonescu va folosi acest prilej pentru a avea întrevederi cu fruntaşii politici din Apus spre a discuta problemele internaţionale la ordinea zilei.

In vederea plecării, d. Antonescu va avea la Bucureşti întrevederi cu mai mulţi miniştri plenipotenţiari.

Ieri d. Antonescu a primit pe d. Thery, ministrul Franţei.

**Altă lege a presei !**

Bucureşti 9.—Ministerul de justiţie întocmeşte un nou proect de lege a presei.

Noul proect va avea la bază proectul Djuvara, introducându-se noi dispoziţiuni.

**La ministerul aviaţiei**

D. Radu Irimescu, noul ministru al aviaţiei şi marinei, a avut ieri după amează o întrevedere cu d. Dinu Brătianu.

Astăzi dimineaţă la orele 10 a avut loc la minister, instalarea d-lui Irimescu.

## Frămîntările dela ţărăniști

### Discuţiile în jurul şefiei.-Dezmînţirea cazului cu d. Iorga.-O mişcare a ardelenilor

**Bucureşti 9.— Am reprodus eri după unele ziare din Capitală, ştirea întrevederei dintre d-l Armand Călinescu şi d-l prof. N. Iorga. Intrevederea este confirmată chiar de d-l prof. Iorga, dar se desminte din cercurile ţărăniste oferta de şefia a partidului ce ar fi fost făcută apostolului dela Văleni.**

**Ziarul „Dimineaţa", în ediţia de astăzi din Capitală, ocupându-se de svonurile care au circulat eri, scrie că nimeni, din nici o ramură, nu contestă şefia d-lui Mihalache.**

**S'a comentat în adevăr reuniunea dela Cluj, înainte de sărbători precum şi interpelarea d-lui Ghiţă Pop care au fost puse în legătură cu intenţia unei acţiuni împotriva actualei conduceri a partidului.**

**Dar conducerea provincială ardeleană a dat un comunicat, desmiţind toate zvonurile.**

**Totuşi ziarul „Curentul" scrie că în consfătuirea ardelenilor, prezidată de dl. Mihai Popovici, s'a discutat eventualitatea unei grupări a elementelor de dreapta din partid, impotriva celor de stânga.**

**Intrevederea Vaida-Călinescu**

In acelaş timp s'a vorbit şi comentat o întrevedere ce a azut loc între d-l Armand Călinescu şi d-l Vaida Voevod.

Cercurile ţărăniste nu acordă o semnificaţie deosebită acestei întrevederi, deoarece d-nii Vaida şi Călinescu au păstrat totdeauna bune raporturi.

Asupra întrevederei, conducerea partidului a fost la timp informată.

Se afirmă că această chestiune delicată va fi discutată şi în adunarea profesorilor universitari naţional-ţărăniști ce va avea loc în Capitală în zilele de 30 şi 31 Ianuarie.

**Consfătuirea Mihalache — Dr. Lupu**

D. dr. Lupu a fost oaspetele d-lui Ion Mihalache la Dobreşti, cu care prilej cei doi conducători ţărăniști au avut o importantă consfătuire, discutând în special chestiunea convocării comitetului central executiv.

După ce va reveni în Capitală, dl. Mihalache va avea întrevederi cu ceilalţi fruntaşi pentru a întocmi programul de acţiune viitoare a partidului.

## Opt persoane rănite

### într'un accident de automobil

Ploeşti 9, — Un grav accident de automobil s'a întâmplat eri lângă Moreni.

Autoturizmul No. 3024, în care se aflau opt persoane, între care şi familia comerciantului Istrătescu din Târgoviste, la o pantă s'a prăbuşit în şanţ.

Toate cele opt persoane grav rănite, au fost traosportate la spitalul din Ploeşti.

## Un avocat din Câmpulung se aruncă înaintea trenului

### Cazul de lângă Dărmăneşti

In apropiere de gara Dărmăneşti după trecerea trenului de Bucureşti, s'a descoperit pe terasament un cadavru oribil mutilat.

S'a stabilit că victima e avocatul Iacob Bar, în etate de 38 ani, din Câmpu-lungul moldovenesc, str. Carol.

In buzunarul hainei s'a găsit o scrisoare, în care Iacob Bar arată că se aruncă de bună voe înaintea trenului, spre a termina cu viaţa.

Nu se cunosc motivele acestei sinucideri.

**Omul civilizat**
nu se lasă chinuit de GUTURAI şi RĂCEALĂ, ci ia, pur şi simplu
TABLETE DE
ASPIRIN
BAYER
Fiecare tabletă poartă Crucea »Bayer«


## Intrevedere Titulescu-Stoiadinovici

*Paris 9 — Din Saint Moritz se anunţă că, eri după amează la orele 5, a avut loc o lungă întrevedere între d-nii Milan Stoiadinovici, primul ministru al Jugoslaviei şi Neculai Titulescu, fost ministru de externe al României.*

*Intrevederea între cei doi bărbaţi de stat a durat trei ore.*

## Va demisiona ministrul de război al Germaniei ?

Paris 9.— Ziarul „Le Figaro" anunţă din Berlin că generalul von Blomberg, ministrul de război al Reichului, va demisiona în curând, iar în locul d-sale va trece d. Göering, primul ministru al Prusiei.

## Un înalt demnitar român

### victima unui accident în Elveţia

Paris 9.—D. Mircea Durma, secretar general al ministerului de finanţe român, care se află de mai multă vreme la Paris, a fost victima unui grav accident în Elveţia unde plecase să facă ski.

Pe când se urca în tren spre a se înapoia la Paris, d-l Durma a alunecat, fracturându-şi grav un picior.

D-sa a fost adus la Paris unde se află sub supraveghere medicală.

## Accident mortal

Bucureşti 9.— O impresionantă nenorocire s'a întâmplat aseară în Capitală, în imobilul din str. pictor Grigorescu 26. Un locatar perduse o monedă de o sută lei în cutia ascensorului.

Băiatul Iarca Pavel voind să caute moneda, la un moment dat ascensorul s'a prăbuşit şi el a fost strivit.

x Astă seară are loc în sala Gheltzer a 9-a şezătoare culturală organizată de „Toynbee-Hall. Va conferenţia d. dr. H. Solomovici despre: „Istoria romantică evreească.

Intrarea liberă.


*Vă dor bătăturile? Distrugeţi-le cu „Coricol".*

*Depozit: Farmacia Pollak*
*Str. Ştefan cel Mare. Telefon 233*


x Vizitaţi vechiul şi renumitu **Restaurant „Tanasache"** Pasajul Motăş (lângă Librăria Socec). Bucătărie cu mâncăruri sincer preparate ca acasă. Gratar special. Vinuri din cele mai renumite podgorii, începând dela Lei 20 litrul.

Gheorghe Constantinescu fiu, Mandiţa Vasiliu şi Gheorghe Vasiliu-Cernănţi, Ecaterina Vasiliu şi Neculai Vasiliu-Bucureşti şi Zoiţa Costăchescu surori şi cumnaţi cu copii fac cunoscut încetarea din viaţă a scumpei lor

**Maria Natalia Constantinescu**

în etate de 68 ani

din Iaşi stradela Davidel No. 2.

Inmormântarea are loc în ziua de 10 Ianuarie 1937 ora 14, la cimitirul Sft. Vasile.

**Ştiri poliţieneşti**

## Anchetarea sustragerei de mărfuri din magazia gării Iaşi

Biroul judiciar fiind sezisat de unele plângeri cum că la magazia gării Iaşi s'ar fi comis unele sustrageri din coletele cu marfă, s'a început o anchetă,

D. comisar Gh. Stănculescu, care cercetează cazul, a constatat în adevăr că unele pachete au fost violate şi în colţurile magaziei s'au găsit câte-va perechi de pantofi' —sustraşi din colete.

Au fost reţinuţi la poliţie Ion Ungureanu, Vasile Tulbure, Gh. Cazacu, Dim. Brumă, Neculae Barmat, Vasile Avadanei, bănuiţi că n'ar fi străini de aceste furturi.

*

In legătură cu acest caz, s'a înregistrat o reclamaţie interesantă.

D-l Gh. Balan din str. Poteraş No. 4, lucrător la magazia gării, a reclamat poliţiei că cei şase colegi invinuiţi de furt la această magazie, au venit la locuinţa d-sale şi l-ar fi ameninţat că-l va ucide.

Gh. Balan cere sprijinul poliţiei.

**Ancheta nenorocirii dela rampa Ciornei**

D. comisar Gh. Iancu, şeful poliţiei gării, a înaintat chesturii un raport privind împrejurările în cari s'a produs nenorocirea dela rampa Ciornei.

Victima este tânăra Safta Anton de 23 ani, fiica săteanului Niţă Anton din Creţeşti-Fălciu, domicilia în Iaşi la fratele ei Grigore Anton în Şoseaua Naţională nr. 144.

Aseară la ora 7, d-ra Anton s'a dus fa băcănia Ciornei să facă cumpărături. La rampă, ea a fost surprinsă de o locomotivă izolată, care a prefăcut-o într'o masă de carne.

Cauza nenorocitului accident se datoreşte numai întunerecului care domneşte în regiunea aceia.

S'a scris în repetate rânduri, atrăgându-se atenţia celor n drept, să se instaleze câteva becuri în dreptul rampei Ciornei,— însă lucrurile au rămas în aceiaşi situaţie.

DIVERSE

— La comisia 2-a este cercetată Maria Batic din strada Ipsilante nr. 25, invinuită că este autoarea unui furt la d. Niţă Vasile din str. Morilor.

— Biroul judiciar cercetează pe Maria Neamţu, fără domiciliu stabil, urmărită cu mandat de arestare.

— Dl. Gh. Grecu din str. Uzinei nr. 30, a reclamat că Ilie Caret din Plopeni Botoşani, i-ar fi furat lemne din curte.

MAR.

## In memoria prof. Em. Călinescu

Primim din partea Liceului Alex. cel Bun, următoarele:

Cu multă părere de rău aflăm despre încetarea din viaţă la Botoşani, unde se retrăsese, a d-lui *Emanoil Călinescu* fost profesor secundar timp de 42 ani, la Şcoala Comercială, Liceul Naţional şi Gimnaziul Alex. cel Bun din oraşul nostru şi fost mulţi ani membru în comitetul de administraţie a „Societăţii pentru învăţătura poporului român" din Iaşi.

Profesor devotat şcolii, îndeplinindu-şi cu sfinţenie datoria, fiind ca un exemplu pentru colegii mai tineri şi pentru şcolarii săi pe care îi trata cu blândeţe, insuflându-le ca profesor de istorie, cele mai frumoase sentimente de iubire de ţară,—el lasă regrete adânci în inimile tuturor acelora care au avut mulţumirea să-l cunoască, aici în Iaşi, unde şi-a petrecut cea mai mare parte a vieţii sale.

Inainte de a pleca din Iaşi el şi-a dăruit întreaga lui bibliotecă Gimnaziului Alexandru cel Bun, la care a funcţionat 33 ani, încât numele lui rămâne pentru totdeauna legat de această instituţie pe care el a servit-o cu devotament.

Direcţiunea Gimnaziului a delegat pe d. prof. I. Morărescu, fostul său elev să reprezinte la Botoşani instituţia şi să exprime familiei cele maj sincere regrete pentru pierderea care a suferit-o.


**Slănic-purgativ e duşmanul constipaţiei**



NOI MODELE IN:
Perdele, Cuverturi, Feţe de mese etc.
Lucru artistic de mână găsiţi la expoziţia permanentă a magazinului
**„LA GHEM"**
Str. Ştefan cel Mare 2 (lângă Fraţii Hirschensohn)


**ORA 12**

## Lupte aprige la Madrid

### Naţionaliştii îşi continuă înaintarea

Paris 9 — Agenţia „Havas" transmite din Salamanca un comunicat al marelui cartier general naţionalist.

In acest comunicat se anunţă cucerirea de către naţionalişti a localităţii Arabaca, un important punct strategic de lângă Madrid, — după o luptă groaznică.

Guvernamentalii au lăsat pe teren 1000 de morţi şi numeroase care de asalt.

*

Sevilla 9.— Generalul Queippo de Lano a anunţat la radio că generalul guvernamental Mangado s'ar fi sinucis.

*

Paris 9. Corespondentul din Madrig al agenţiei Havas anunţă că eri naţionaliştii au deslănţuit un violent bombardament de aviaţie şi artilerie asupra Capitalei.

Luptele pe frontul Madridului au devenit mai intense şi au luat o formă mai gravă.

*

In bombardamentul de eri a fost atinsă şi clădirea foastei ambasade britanice din Madrid.

Trei persoane au tost grav rănite.

## Noi trupe italiene

**Din Gibraltar se anunţă că alţi două mii de voluntari Italieni au debarcat eri la Cadix depe un vas de război.**

**Italienii au plecat imediat cu trenuri speciale spre Sevilla.**

## Sinuciderea unei doamne

Bucureşti 9.—D-na Maria Hociung fosta soţie a directorului penitenciarului din Huşi, s'a sinucis prin strangulare la hotelul „Simplon".

D-na Hociung a mai încercat să se sinucidă odată, dar a fost salvată.

De data aceasta însă şi-a ajuns scopul.

Cauzele actului disperat sunt de ordin material.

x *Impotriva stilismului.*— Mâine Duminică va avea loc la Dolhasca, jud. Baia, o mare manifestare religioasă pentru lămurirea poporului pe chestia calendarului.

Preot Gh. Niculea, şeful propagandei misionare va ţine o predică.


**Dacă nu ai fost**
până acum la noul cinematograf „Scala" din str. Ştefan cel Mare 69, nu trebue să pierzi prilejul, vizitând încă astăzi una din cele mai elegante şi moderne săli din ţară, mai ales că, se reprezintă o dramă zguduitoare „Chipuri uitate" în regia genialului E. A. Dupont şi o comedie muzicală superbă „Si j'etais le Patron".



DOCTOR
**Filip Stein**
Medic de Spital
Fost asistent al clinicelor urinare din Londra
consultă pentru:
**Bolişi operaţii urinare**
(rinichi, beşică, prostată)
VENERICE — SIFILIS
Cystoscopie. uretroscopie
Cons. 8-9½ a.m. 3-6 şi 7½-9
Str. I. C. Brătianu Nr. 112



**Purgativul cel mai bun? Pilulele de Slănic!**



**Dr. S. Hernis**
*BOLI DE PIELE, COSMETICA MEDICALA — Venerice şi sifilis*
*Cons. 2—3*
Str. I. C. Brătianu No. 43
Telefon 1592
Tratamente cu
UNDE ULTRA-SCURTE
in abcese, furuncali, flegmoane, limfangite, adenite. Reumatism articular şi muscular. Artrite blenoragice şi tuberculoase. Ischias, nevralgii, nevrite, lumbago, migrene, metrite, salpingo-ovarite, blenoragie cronică, stricturi uretrale, prostatită, orchită, colecystită, angina pectorală, amigdalită, actinomycosă, claudicatio intermittens, tuberculosă osoasă, osteomyelită. Pyretoterapie la paralizie generală progresivă şi la tabes.



**Macul Roşu ?**
de Baroneasa Orczi
**de Luni la Sidoli**



DOCTOR
**SOLO SCHREIFEL**
*Specialist în*
*Boli de piele*
*Venerice, syfilis*
*Diagnostic precoce al syfilisului prin examenul ultramicroscopic*
Diathermie
Raze Ultra Violete
consultaţii şi tratamente
*7—10 dim. şi 2—9 seara*
Str. Anastasie Panu 7 (vis-a-vis de Palatul Administrativ)



**Hortense Rake**
ultima descoperire a marelui WILLY FORST
**Ivan Petrovici**
**Leo Slezak**
**George Alexander**
apar în cea mai formidabilă operetă vieneză. Muzică — dans — feerie
**Paradisul Femeilor**
Muzica de ROBERT STOLZ
pe eeranul
**Noului Cinema „SCALA"**
cu începere de Luni 11 Ianuarie 1937

ANUL XXXIII No. 8930

ABONAMENTE
Lei 350 . . . . pe un an
„ 180 . . . . . „ 6 luni
„ 90 . . . . . „ 3 luni
„ 35 . . . . . „ 1 lună
„ 1500 . Instituții publice

IAȘI STR. LĂPUȘNEANU 37

TELEFOANE:
Redacția No. 1298
Administrația „ 1299
Serv. noapte red. „ 1436
„ „ admin. „ 1567

1 LEU

# OPINIA

Ziar popular cotidian

MARȚI 12 IANUARIE 1937

OPINIA
BON
No. 28
Premii gratuite
Seria 69-a

# Funcționarii publici și scumpetea

Față de scumpirea articolelor de prima necesitate, actualele salarii ale funcționarilor publiei au rămas cu totul insuficiente.

Oricât de departe ar merge cineva cu comprimarea cheltuielilor, bugetul personal rămâne deficitar și nu poate fi echilibrat decât prin comprimarea, până la înăbușirea, a vieții înșăși.

In adevăr, care funcționar al statului mai poate spune că duce, astăzi, o viață potrivită cu cerințile situației sale sociale, preocupând că a mai pastrat conștiința demnitatii și a valorii sale sociale, — cu toate degradările și umilirile zilnice la care-l supune salarul său de mizerie ?

Apărați de nevoi tot mai mari, funcționarii publici incep să-și dea seama că lupta lor, pentru revendicarea unei retribuții mai omenești, nu poate izbuti decât prin unire și solidarizare.

De aceia diferitele categorii de salariați : profesori de toate treptele, medici, ingineri, funcționari administrativi, fiscali, de la poștă și telegraf, de la căile ferate etc. nu mai prezintă izolat cererile lor de îmbunătățire a soartei, ei, în urma unor consfătuiri comune, căzând mai întâi de acord asupra revendicărilor ce trebuesc susținute, prezintă autorității de stat, aceste revendicării in bloc, întărind astfel, prin greutatea asentimentului general, revendicările fiecărui grup în parte.

Această nouă tactică de luptă oferă, firește, mai mulți sorți de izbândă ; dar, afară de aceasta, ea oferă o pildă de solidaritate socială, a cărei frumusețe morală nu trebuește trecută cu vederea.

In adevăr, cooperarea tuturor categoriilor de funcționari nu s'a putut face decât pe temeiul acceptării de către toți a unor *norme generale de salarizare* care vor pune capăt haosului și arbitrariului de astăzi și vor așeza fiecare categorie de funcțiuni—în ce privește retribuția — pe treapta unei tabele de erarhizare, întocmită după un criteriu mai rațional, acela, de pildă, al pregătirii culturale sau a uceniciei prealabilă intrării in funcțiune, ai vechimii și al utilității sociale a funcțiunii respective.

Incetează discordiile și invidiate între diferitele grupări de funcționari și se elaborează astfel acea *conștiință colectivă* a tot ce este slujitor ai statului.

Toți funcționarii statului cer imperios votarea legii armonizării salariilor, la a cărei elaborare ei oferă prețiosul lor concurs, prin memorii îndelung studiate și realist întocmite, în care se ține seama de capacitatea de plată a statului, indicându-se și mijloacele bănești necesare majorării salariilor, în raport cu scumpirea vieței.

Această lege a armonizării salariilor trebuește votată cu atât mai mult cu cât ea a fost, de la început, obiectul preocupărilor actualului guvern, prin comisiuni oficial instituite și îndelung plătite în acest scop. A părăsi această lege, acum, după ce guvernul însuși a făcut atâta zgomot în jurul ei, ar însemna sau că guvernul își proclamă singur incapacitatea sa, sau — fucru și mai trist încă — ar lăsa să se întărească în public convingerea cât el, guvernul, n'a fost de bună credință chiar la numirea acelor mult trâmbițate comisiuni, știind dinainte că nu va legifera rezultatul cercetărilor lor.

Oricare din aceste două ipoteze, dacă legea nu s'ar vota, ar produce o impresie penibilă — mai ales acum la sfârșit de regim — și ar măcina, și mai mult, autoritatea de stat.

D. MIRON
profesor

**Idei și fapte**

# Pregătirea bugetului

**Și anul acesta alcătuirea bugetului întâmpină dificultăți, din pricina șefilor de departamente care—precum e firesc să se întâmple—cer sporuri. D. ministru al educației naționald, bunăoară, ar dori să construiască cât mai multe școli ; iar d. ministru al agriculturei ar vrea să se purceadă în sfârșit la raționalizarea muncii agricole.**

**Ori titularul de la finanțe a ținut să facă cunoscut că sub nici un motiv nu se vor admite sporuri, decât pentru înarmare, sănătate și comunicații.**

**Să sperăm că domnii miniștri se vor înțelege în cele din urmă cu visternicul statului : unora li se vor acorda satisfacții, iar alții va fi convinși să mai lase puțin din preț.**

**Ceva mai greu o să-i vie domnului ministru al finanțelor să cadă de acord cu furnizorii de fonduri,—adică cu poporul care plătește.**

**Milioanele de contribuabili ar fi mulțumiți dacă nu s'ar face nici un sp r de dări; dacă toate nevoile statului ar fi satisfăcute cu birurile existente.**

**Ei nu îndrăznesc să solicite reducerea impozitelor. Gândindu-se însă că s'ar putea întâmpla să se urce unele impozite, își îngăduie să amintească vechea lor teză, referitoare la felul cum sunt așezate dările și cum se incasează.**

**Să se aranjeze în așa fel înțelept lucrurile, încât toți acei care câștigă, să dea statului cota ce-i se cuvine. Și atunci, nu numai că n'o să mai fie nevoie de biruri noui, dar cu cele existente se vor putea acorda sporuri simțitoare și pentru înarmarea, și pentru sănătate, și pentru comunicații, agricultură, educație națională.**

I. L. BASARABEANU

# La Palatul regal

M. S. Regele Carol II, în mijlocul corpului diplomatic, la palatul regal din București. Suveranul stând de vorbă cu d. Thierry ambasadorul Franței. In stânga, în spatele regelui, e d. Fabricius reprezintantul Germaniei.

# Din toată lumea

## Inarmări ! Inarmări !

**Europa se află în pragul unei mari primejdii. Cursa înarmărilor a ajuns într'o fază neînchipuit de periculoasă. După datele culese dintr'o gazetă străină, reese că cifra cheltuelilor de înarmare în lumea întreagă, atinge un record fantastic.**

**In anul 1935, s'a cheltuit peste 1200 miliarde lei.**

**Republisa franceză, Rusia Sovietică, Germania, Mica Antantă (România, Cehoslovacia, Jugoslavia), Polonia, Anglia, Italia și celelalte țări, — se pregătesc militărește, de teamă ca un eventual conflict să nu-i găsească neînarmați.**

**In special, pregătirile războinice ale Germaniei îngrijorează pe toate statele. Reichul a mărit enorm investițiunile militare. Astfel, în anul 1936, în Germania s'au cheltuit opt miliarde mărci (adică 320 miliarde lei) pentru înarmări.**

## Spania și Expoziția internațională dela Paris

La Paris se lucrează intens în vederea expoziției internaționale care va avea loc peste câteva luni în capitala Franței.

La această uriașă manifestare vor lua parte toate țările din lume, afară de Spania care în momentele de față e distrusă de proprii săi fii.

Până și cele mai obscure țări vor putea înfățișa la Expoziția internațională din Paris, un cât de mic progres. Ce-ar putea să prezinte republica spaniolă la această frumoasă expoziție ? Un vast cimitir, cu ruinele unei civilizații strălucite !

## Sfat practic

Când intri iarna într'o casă sau într'o sală de spectacol, încălzită, ți se spune de obicei :

— „Scoate paltonul, căci altmintrelea ai să răcești când ai să ieși în frigul de afară".

Sfatul acesta-i greșit. Oamenii competenți precizează că, între haină și palton se înmagazinează un strat de căldură care — când ieși afară — tocmai te apără de răceală. Și astfel sosești acasă în bună dispoziție.

Nu rămâne decât să încercați.

## Invenții folositoare

O gazetă pariziană publică o interesantă statistică asupra invențiunilor mai importante făcute până astăzi. Iată câteva invențiuni de care ne folosim atât de mult în timpurile actuale :

*Automobilul*, a fost prima dată construit de un elvețian, Isac de Rivaz, în anul 1867.

*Avionul* este o născocire a germanului Prantel.

*Telefonul*. Puțini știu că primele experiențe de transmitere a sunetelor au fost făcute cu 15 ani înainte de Graham Bell, de către fizicianul Reiss.

*Telegraful lui Morse* perfecționat în 1837, a avut precursori în Anglia pe Cooke și Wheatstone.

*Cinematograful* a fost născocit cel dintâi în 1833 de către germanul Stampfer.

*Becul electric* a fost conceput de Edison.

## Vom putea descoperi gândurile omului ?

Se pare că nu-i departe timpul când vom putea ceti ca într'o carte deschisă, gândurile ascunse ale unei persoane, sau chiar să influențăm după dorința noastră, ideile cuiva.

La Roma, profesorul italian Cazzamalli se ocupă cu interesante experiențe în această direcțiune.

Creerul nostru emite unde și curenți electrici — afirmă savantul italian. Un aparat fixat pe capul unui om e capabil să înregistreze pe o bandă, undele electrice pe care le emite creerul în funcțiune.

Profesorul Cazzamalli încearcă acum să descopere posibilitatea de a interpreta precis graficele obținute. Ba ceva mai mult : un aparat care să transforme inscripția de pe bandă în expresie vorbită. Atunci gândurile omului ar apare clar exprimate în sunete sau vorbe.

Pe de altă parte savantul speră că se va putea ajunge ca, supunând creerul la acțiunea unor unde electrice, — produse artificial și anumit dozate, — să se producă în creerul unui om anumite idei și sentimente dorite.

Mari sunt, Doamne, minunile științei !...

CETIȚI IN PAG. IV-a ULTIMA ORA

**După 40 ani de teatru**

# Un interview cu maestrul N. Soreanu

**care la 13 Ianuar joacă pentru ieșeni piesa „Institutorii".**

In cabinetul d-lui Paul Prodan, directorul gencral al Teatrului Național din București, am stat de vorbă cu maestrul *N. Soreanu*, recent sărbătorit pentru cei 40 ani neclintiți în slujba teatrului românesc.

Intiepretu excepțional al „Inspectorului Prell" din Institutorii" are deci cuvântul :

**Evadând copilăria**

— „M'am născut în București. Am fost un copil neastâmpărat. Eram vestit în cartierul meu, unde băgasem spaima în tovarășii înălțători de smee. Eram dibaci în prinsul smeelor.

A avut o copilărie frumoasă alinată de zburdălnicie și de soare, încoronată de succese nevinovate".

**Atracția teatrului**

— „Copil încă, dar ceva mai răsărit — împlinisem abia 12 ani — am fost la teatru. Intâiul spectacol pe care l'am pe care l'am văzut era. „Tunsul Haiduc". M'au impresionnat întâmplările de pe scenă, așa că, înapoiat acasă, am transcris din memorie piesa și firește, am jucat-o apoi cu copiii din mahala.

Teatrul m'a atras din copilărie. Familia s'a cam opus năzuințelor mele de a mă face actor. Dar dârzenia mea a biruit.

**La Conservator**

Când eram în cl. V-a de liceu m'am inscris la Conservator. Comisia de admitere, alcătuită din Ștefan Velescu și Wachman, m'a respins, după ce recitasem „Sergentul" de V. Alexandri. Comisia a motivat respingerea : „lipsă de talent".

Năzuința mea de a mă face actor însă, era atât de puternică, încât anul următor m'am prezentat din nou la examenul de întrare în Conservator. De data asta am spus anecdota „Dracul și baba" de Theodor Speranția. Și, comisia alcătuită din C. Nottara, Aristizza Romanescu și Wachman, m'a admis, dar fără entuziasm.

Am terminat Conservatorul în anul 1896 cu premiul I,. Jucasem pe „Harpagon" din „Avarul".

**Acum patru decenii**

—„Deși era în tradiția Teatrului Național ca absolvenții premiului I al Conservatorului să fie angajați, totuși direcția de atunci a Naționalului, alcătuită din Gr. Gr. Cantacuzino și Stăncescu, nu m'a angajat. Scuza, eternă scuză...lipsa de fonduri.

A intervenit însă atunci cu hotărâre Ștefan Velescu, care a amenințat că demisionează din profesorat, dacă Teatrul Național nu angajează pe absolvenții merituoși ai clasei lui.

Așa dar, în 1896, acum 40 de ani, am intrat la Teatrul Național și de atunci am rămas credincios primei noastre scene.

Timp de 8 ani am dus o viață amărâtă. Nu mi s'a dat nici un rol de seamă în acest interval. Făceam figurație și, pe afișele ce anunțau spectacolele, locul meu, era acolo unde se anunța : „Un soldat", „un om din popor", „un matelot", etc.

**Biruința din „Institutorii"**

— „Am avut în adevăr o răbdare de neînchipuit. Cred că în conștiința mea, lucea nădejdea că într'o zi tot voi birui. Și, în adevăr, cel dintâi rol mai de seamă care mi s'a încredințat, mi-a adus strălucita biruință. In rolul doctorul Prell din „Institutorii" de Otto Ernst am făcut o creație, despre care, toți cei cari au văzut-o spun că e mare.

Premiera „Institutorii a avut loc la 27 Septembrie 1904. Această dată marchează de fapt și debutul meu în teatru. Răzbătusem în fine din anonimat.

A urmat apoi desfășurarea carierei unui actor, inșfârșit băgat în seamă.

Am fost distribuit în toate genurile de teatru : dramă, vodevil, comedie, feerie. Am jucat chiar și în operetă. Căci pe vremuri se făcea și operetă la Național".

**O amintire**

— „Să nu vă închipuiți însă că după succesul din „Institutorii" am jucat numai roluri prime.

Am apărut în toate mărimile de roluri. Intr'o seară dețineam rolul principal din piesă, iar în cea următoare spuneam doar-trei vorbe în rolul unui servitor. Și, într'un asemenea rol minuscul — jucam pe servitorul din „Stingerea" — am fost remarcat de marele Novelli. Acesta a venit în cabina mea (fiindcă eu mă încăpățînasem să nu mă prezint la invitația lui) și m'a felicitat, prevestindu-mi un viitor strălucit".

**Elevii mei...**

— „In anul 1911, când Aristizza Romanescu s'a retras dela catedra dela Conservator, am fost numit eu în locul ei.

Ca profesor mă silesc să insuflu elevilor mei dragostea de muncă. Le lămuresc că, dacă talentul e dar dela D-zeu, creația artistică nu poate fi desăvârșită decât prin muncă, muncă inteligentă și disciplinată. Am bucuria să constat că elevii care m'au ascultat s'au relevat și ocupă locuri de seamă în teatru: G. Vraca, Nastasa Alexandra, Al. Finți, N. Brancomir, Maria Mohor, Virgil Vasilescu dela Cluj, Fl. Scărlătescu și alții".

*

Minunat povestește maestrul Soreanu !

Și interviewul acesta ar mai fi continuat, dacă d. Lică Theodorescu prietenul și managerul turneului cu „Institutorii", nu ni l'ar fi răpit pe maestru „în interes de afaceri".

Ca despărțire, maestrul N. Soreanu a adăogat :

— „Nu uita și invită prin ziarul d-tale pe ieșeni, la spectacolul dela 13 Ianuarie".

Ne executăm...

R.

**Petre Andrei :**

# Sociologie generală

**(Editura „Scrisul Românesc" Craiova 1936 — 590 pg. 180 lei)**

Apariția în limba românească a unui tratat de sociologie de valoarea și proporțiile celui al d-lui Prof. Andrei, constitue din mai multe puncte de vedere un mare eveniment.

Preocupări teoretice de probleme sociale au existat la noi mai de mult ; dar închegarea acestora într'un sistem original sau o sinteză unitară, care să afirme și să dovedească maturitatea gândirii sociologice românești, s'a lăsat mereu așteptată. Sociologia generală a d-lui Andrei umple cu prisosință acest mare gol și vom arăta cu ce ținută științifică și cu ce stringență metodolodică.

Importanța acestui tratat depășește însă sfera preocupărilor sociologice românești, înglobându-se măreț în gândirea sociologică universală, atât prin sinteza ce-o prezintă cât și prin înfățișarea unui sistem original de sociologie. In adevăr d. Andrei nu oferă numai o

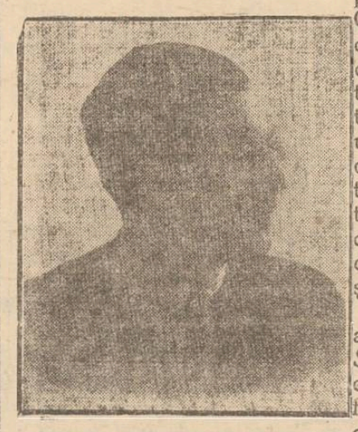

D. PETRE ANDREI

sinteză a științei despre societate, ci și un sistem original al eseniei realității sociale și deci o concepție proprie despre știința acestei realități, Compar tă cu alte sisteme sociologice, concepția d-lui Andrei se dovedește mai rezistenă și mai complectă. In plus tratatul d-sale oferă pe lângă un sistem sociologic propriu și o vastă sinteză a științei actuale despre societate. Din tratatele similare străine afli concepția autorului respectiv, dar nu și stadiul general al științei societății.

Astfel de tratate sunt cele ale lui *Oppenheimer, Vierkandt, Spann, Freyer. Weaer, Pareto.* etc. Tratatul d-lui Andrei oferă cum spus pe lângă concepția proprie despre societate, și știința ei și o mare sinteză a sociologiei contemporane universale.

De aceea, pe lângă interesul ce l-ar prezenta prin noua d-sale viziune asupra societății, cartea d-lui Andrei, prin sinteza ce-o prezintă, ar umplea o lacună și în literatura sociologică universală. Regretăm de aceea că această carte n'a apărut și într'o limbă cu circulație europeană, mai ales acum, când popoarele își justifică dreptul la existența suverană prin creațiile lor spirituale și când asemenea creații încă nu sunt prea numeroase la noi.

*

Trecând acum la analiza lucrării d-lui Andrei, ne oprim pentru azi la introducerea ce preeede volumul și care cuprinde primele 38 de pagini. Această introducere care tratează despre universitate, ti-

(Continuarea în pagina 2-a)

**Țineți minte???**

Contra durerilor de cap, de dinți:

**JAWOL**

Contra răcelei, gripei:

**JAWOL**

Contra guturaiului, junghiurilor:

**JAWOL**

Contra nevralgiei, reumatismului:

**JAWOL**

Căci cel mai eficace antinevralgic este numai

**JAWOL**

La farmacii și droguerii.



**Radio Ingelen**
**1937**
**Scala Geografică** O minune în arta radiofoniei. Tonalitatea, rezonanța și selectivitatea la perfecție.
**Se vinde și în rate la**
**Fratii Hirschensohn**
Str. Ștefan cel Mare No. 2



V'ați stricat stomacul? Luați pilule de Slănic



**CINEMA PHOENIX**
Prețurile cele mai eftine
**13, 10 și 8 lei**
PROGRAM NOU
se reprezintă
**Cântecul Nilului**
Un film cântat de celebrul JAN KIEPURA și faimoasa cântăreață Glady Schwarthout.
Al doilea film
**TRAGEDIA d-rei Bach**
O capo d'operă interpretată de
NORMA SHEARER
FREDRICH MARCH
CHARLES LAUGHTON
Complectare:
SILLY SIMPHONIE

**Dr. S. Hernis**
*BOLI DE PIELE, COSMETICA MEDICALA — Venerice și sifilis*
*Cons. 2—8*
**Str. I. C. Brătianu No. 43**
**Telefon 1592**
**Tratamente cu**
**UNDE ULTRA-SCURTE**
în abcese, furunculi, flegmoane, limfangite, adenite. Reumatism articular și muscular. Artrite blenoragice și tuberculoase. Ischias, nevralgii, nevrite, lumbago, migrene, metrite, salpingo-ovarite, blenoragie cronică, stricturi uretrale, prostatită, orchită, colecystită, angina pectorală, amigdalită, actinomycosă, claudicatio intermittens, tuberculoză osoasă, osteomyelită. Pyretoterapie la paralizie generală progresivă și la tabes.



Purgativul cel mai bun? Pilulele de Slănic!



**O INIMĂ DISTRUSĂ**
*Pentru ce atâtea femei pierd adânca iubire a bărbaților*

**7 femei pentru un bărbat de însurat**

Rivalitatea femeilor pentru bărbați n'a fost nici odată atât de mare ca în zilele noastre. O femeie nemăritată care își neglijează toaleta—care pierde tenul ei fraged și tânăr, are puțină șansă de a se mărita. Și o femeie măritată care face același lucru totdeauna riscă să piardă adânca iubire a bărbatului ei, în favoarea unei femei mai tinere și mai atrăgătoare. Bărbații caută tinerețea — și totdeauna numai tinerețea. Medici și savanți cercetează acuma metoda nouă pentru a păstra femeilor o tinerețe durabilă. Cea mai mare descoperire făcută până acuma este un procedeu pentru a obține principiul vital al țesuturilor pielei (Biocel) din animale tinere. Întrebuințarea externă a produsului acesta înviorează și hrănește pielea, o face fragedă, mădioasă și uimitor de tânără. In cursul experiențelor făcute la clinică asupra unor femei de 55-72 de ani de către Profesorul Dr. Stejskal sbârciturile au dispărut în timp de 6 săptămâni. Biocelul pur extras din animale tinere alese cu ingrijire e combinat acum cu Crema Tokalon, culoarea roză. Aplicați-o seara. Dimineața însă trebue aplicată Crema Tokalon, culoarea albă (neunsuroasă), celebra Cremă de Paris. Fiind tonică și astringentă, ea înlătură cu desăvârșire porii dilatați.

N. B. Pudra Tokalon cu spumă de cremă este singura pudră de obraz, care se întrebuințează tot odată cu Crema Tokalon.

De vânzare la toate farmaciile, drogheriile și parfumeriile din țară.



**La dureri de dinți DALIN**



**Caleaspretinereței veșnică**

Tinerețea veșnică—iată visul care stăpânește inchipuirea omenirii, de mii de ani. Neplăcerile treptate ale vârstei au plămădit acest vis. Nu putem spune că el a ajuns o realitate, dar în orice caz, s'a reușit să se evite multe defecte și mizerii ale îmbătrânirii. E deajuns să ne amintim ce blestem era odinioară pentru oameni guta. Durerile acestei boli sfârticau organismul, vrînd parcă să-l distrugă. Evident dintr'o asemenea stare, nici un bol av nu se putea gândi la lucru ori la îndeplinirea altor datorii.

De când există însă URODONAL-ul, omenirea a fost liberată de acest blestem.

Urodonal-ul face să dispară imediat durerile și vindecă guta, oricât de înaintată ar fi boala.



**Slănic-purgativ e dusmanul constipației**



**Din 10 oameni unul reumatic!**

Un axiom medical. Orice compresă de nămol Pistyan „GAMMA" o cură reușită, fapt dovedit medical. Cercați și Dv. o cură de casă cu nămol de PISTYAN.—Depozit la Biroul „Pistyan" Iași str. V. Stroescu No. 12 parter la stânga. 3



**CINEMA SIDOLI**
**Astăzi până Duminică 17 ct.**
De la ora 3 fără întrerupere până la 12 jum. 2 mari filme 2 mari premiere cu prețurile cele mai reduse
Minunatul film
Regia Alex. Korda
**MACUL ROȘU**
de Baroneasa Orczi
Al doilea film
**MI-E DOR DE TINE**
Comedie muzicală cu
CAMILLA HORN
LOUIS GRAVEUR
Complectare:
JURNAL SONOR CENTURY

**Dr. GANCEVICI**
consultă
**BOLI DE PIEPT**
str. Lăpușneanu No. 19
*Luni, Mercuri și Vineri*
între orele 1—[illegible]



DOCTOR
**ADRIAN ȘTEFĂNESCU**
MEDIC DE SPITAL
Boli interne și nervoase
*Consult. 4—6 p. m.*
*Str. I. G. Duca Nr. 16*
*(fostă Muzeelor)*


## rubrica cinematografică

Filmele proectate în această săptămână pe ecranul sălilor de spectacol din localitate, — sunt realizări de mare succes, ce merită a fi văzute.

Cinematograful „TRIANON" prezintă „Regele Femeilor". Fastuoasă montare, cu acțiune interesantă în care William Powell, Mirna Loy și Louise Rayner, stârnesc admirația spectatorilor.

Al doilea film este „Frontul invizibil". Jean Harlow, Carry Grant, Franchot Tone și Lewis Stone sunt eroi unei palpitante acțiuni de spionaj.

Programul e complectat cu un interesant jurnal sonor.

LA „SIDOLI"

rulează „Macul Roșu", un film de mari proporții, inspirat după romanul scriitoarei vestite, Baroneasa d'Orczi.

In rolurile principale apar celebrii stari ai Hollywoodului: Leslie Howard și frumoasa Merle Oberon.

„Macul roșu" prezintă un aspect tragic din istoria Franței.

„Mi-e dor de tine" este deasemeni o realizare excepțională, cu muzică, fast și spirit. Camilla Horn și Louis Graveur sunt protagoniștii.

Complectare: Jurnal sonor „Fox-Movietone" cu ultimele evenimente.

PHOENIX

aduce pe ecran un film cântat de celebrul tenor Jean Kiepura și faimoasa cântăreață dela Opera Metropolitană, Gladys Schwarthout. Cântecul Nilului" este o producție muzicală care a recoltat mari succese în străinătate.

Deasemeni rulează „Tragedia D-rei Bach", o magistrală capo-d'operă interpretată de 3 celebrități: Norma Shearer, Fredrich March și Charles Laughton.

Complectare: Mikey-Mouse.

CINEMA „ROXY"

...care ne-a obișnuit numai cu filme bune, nu se desminte nici de astădată.

Pe ecranul acestei săli se proectează două realizări cinematografice de netăgăduit succes.

„Accused" (Am ucis) este una din cele mai sguduitoare tragedii transpuse pe ecran. Celebrul duo: Douglas Fairbanks și Dolores Del Rio, interpretează rolurile principale.

Al doilea film e „Barcarola dragostei" cu Charles Boyer, Simone Gerden, Maurice Lagrenée, etc.

„SCALA"

In eleganta sală depe str. Ștefan cel Mare, rulează deasemeni un program frumos alcătuit.

„Paradisul femeilor", operetă cu celebrii Ivan Petrovici, Hortense Rake, Georg Alexander, Leo Slezak, etc.

Muzica acestei operete este compusă de vestitul Robert Stolz.

Al doilea film, „Trandafirul însângerat" tragedie zguduitoare în care Margaret Sullwan și copilul-minune Jakie-Cooper au creații admirabile.

CINEMA „ATENEU TATARAȘI"

2 filme de succes răsunător:

„Tânărul conte"—cu Anny Ondra și Hans Sönker și „Suprema Iubire" puternică dramă cu Clive Brook și Madeleina Carol.

Frumosul program se întregește cu jurnalul sonor „Paramount" și o complectare muzicală. *P. Mc.*


**Ravel BOLERO**
APA DE COLONIA PREFERATĂ


**Voci din public**

# Tolerarea negustorilor de alimente alterate

## Adevărați otrăvitori ai populației, care scapă de sancțiuni

Numeroase informațiuni din diferite regiuni ale țării, au anunțat că s'au intentat procese de contravenție unor măcelari, mezelari și altor negustori, pentru că au desfăcut cărnuri alterate.

Insă cele mai multe din condamnările pronunțate au fost așa de neînsemnate încât s'ar crede că e în tradiție să se tolereze otrăvirea alimentară a populației.

Dacă cineva și-ar da osteneala de a fi atent câteva săptămâni la rubrica „Informații" din presa Capitalei și Provinciei, ar vedea negreșit că asemenea procedee negustorești se pune mai cu seamă în sarcina restauratorilor, crîșmarilor, băcanilor, pescarilor, măcelarilor și mezelarilor.

Mai avem încă în memorie câteva isprăvi mai deochiate, când s'a vândut carne de cal, sau grăsime de câine, chiar în piețe de alimente.

Din parte-mi aș putea cita cazuri mortale printre cunoscuți, pentru că au mâncat alimente falșificate sau alterate. Sunt medici care confirmă că multe din bolile de stomah sau de intestine, provin din cauza consumări apei cu clor, alimente rele, băuturi alcoolice falsificate etc.

Muncitorii și oamenii saraci sunt mai expuși la intoxicări, pentru că sînt siliți să cumpere marfă ieftenă, la prăvălii de mina treia.

Și din păcate, cînd acei negustori care otrăvesc publicul, sînt urmăriți în justiție, dacă nu reușesc să fie achitați, apoi scapă cu pedepse neînsemnate.

Dacă aș otrăvi eu bacanul meu, aș înfunda Ocna. Dacă însă bacanul meu mă otrăvește cu alimente alterate, capătă cel mult o amendă de câteva sute de lei!

Din felul comerțului alimentar, e drept că nu totdeauna trebue făcut răspunzător micul băcan; căci el are în magasin și produse gata fabricate, cântărite și impachetate; deci în asemenea cazuri responsabilitatea cade în sarcina fabricantului.

Dar atunci frauda este mai gravă; ea este pregătită; ea arată ca morala timpului nu-i grija de buna stare sau sănătatea consumatorului, ci că interesul fabricantului sau al negustorului e numai profitul.

Profitul cu orce preț.

Ar trebui pe viitor ca organele în drept să fie cât se poate de severe față de aceste falșificări, ce pot determina cazuri de moarte înceată, sau cazuri de moarte rapidă.

Omuciderea prin imprudența câte o dată; dar în ori ce caz omucidere. Iar când „imprudența" se caracterizează prin continuitate sau prin voința de a frauda,— acesta este deadreptul un asasinat.

I. ZAMFIR

## Informații

x CURSUL DE DREPT CONSTITUȚIONAL. — Se aduce la cunoștința studenților dela Drept, anul I licență, că D-l prof. C. Angelescu va deschide cursul său de Drept Constituțional în ziua de Luni 18 Ianuarie orele 10 diminiață, tratând despre: Istoricul Constituției române dela 1866.

x PENTRU MUNCITORII ȘOMERI.—Camera de Muncă Iași, de acord cu Casa de Asigurare din localitate, dorind a veni în ajutorul muncitorilor lipsiți de mijloace, organizează un bal în sala de Conferințe a Casei de Asigurare, în seara de 23 Ianuarie,

Balul este patronat de D-nii Deputați Iancu Zipa și Em. Ceicovski.

x *Lectură pentru tineret.*—Dl. D. C. Lambrino, harnicul institutor dublat de un literat de talent, prezintă în vitrine un nou volum, *„Elevul Dumitrescu Petru (Petrache Chițibuș)"*.

Activitatea publicistică de până acum a d-lui Lambrino, e o chezășie temeinică asupra calității ultimului d-sale volum, asupra căruia vom reveni.

x *La Cercul Militar* va avea loc un frumos ceai dansant, Simbătă 16 Ianuar. Inceputul la ora 19 (7 seara).

x Dr. BRENER, mamoș-specialist consultă 2—6 p. m. str. Banu.

x *Comisia de disciplină c. f. r.* de sub președinția d-lui Scripcă, a judecat procesul d-lor Jean Casanoftschi și Mitică Alexandrescu, acuzați de unele nereguli în ad-ția c. f. r. locală

In apărare au pledat d-nii av. Alfons Herovanu și Ionel Teodoreanu, cei doi funcționari ceferiști au fost pedepsiți cu 3 ani întârziere la avansare,

x In cercurile preoțești din localitate se vorbește insistent despre o apropiată audiență a I. P. S. Mitropolit Nicodem la Palatul Regal.

Chiriarhul Moldovei are de făcut importante comunicări Suveranului, în ce privește biserica moldovenească.

**x Cursul de drept penal**-Se aduce la cunoștința studenților din anul I și II licență, că dl. profesor I. Rădulescu deschide cursul său de Drept penal, Joi 14 Ianuarie orele 10 diminiață, tratând despre: „Învățământul dreptului penal în cadrul Codurilor Regelui Carol al II-lea".


*Vă dor bătăturile? Distrugeți-le cu „Coricol".*
*Depozit: Farmacia Pollak*
*Str. Ștefan cel Mare Telefon 2[illegible]*



**„Chino-vinul Dr. Ratianu"** cu China, Cola, Guarana, Gențană și Glicerofosfat de Calciu, întărește organismul, dându-i vigoare. Se recomandă cu mare succes convalescenților și anemicilor, mărindu-le pofta de mâncare. Depozit: Farmacia Dr. Ratianu str. Cuza Vodă 48.



**Al constipației inamic E pilula de Slănic.**


**Petre Andrei:**

## Sociologie generală

**(Continuarea din pag. I-a)**

neret și intelectuali, ar fi putut apărea și separat, problemele discutate aici nefăcând parte integrantă din tratatul de sociologie. Dl. Andrei motivează apariția discuției acestor probleme aici cu faptul că însuși tratatul de sociologie s'a născut în mediul universitar. Nimic mai firesc atunci decât ca însă-și problema acestui tineret să preceadă discutarea problemelor de sociologie propriu zisă.

In Universitate se întâlnesc două elemente: *studenții* și *profesorii*. Dl. Andrei analizează compoziția și ținuta spirituală actuală a acestor două elemente față de scopurile permanente ale Universității. In adevăr Universitatea trebue să urmărească un întreit scop: 1) *cercetarea științifică și crearea științei*, 2) *formarea personalității spirituale a studentului* și 3) *pregătirea pentru o profesiune*. Aceste scopuri înalte ale Universității se pare că au fost trădate în vremea noastră de ambele elemente ale Universității: și de studenți și de profesori.

In ceea ce privește studenții, ei nu se mai preocupă de căutarea adevărului, care începe să devie o virtute străine și de importanță pur istorică. Nici al doilea scop al Universității, crearea unei personalități spirituale a tânărului student nu este în mai mare cinste. Fără personalitate, fără pasiunea acaparantă a cunoștinții adevărului, nu e de mirare că tineretul vremii noastre a ajuns dezorientat, massă de manevră pentru ambițiile celor ce nu mai sunt de mult tineri. In schimb, dacă în Universitate nu se mai caută adevărul, nu se mai șlefuește personalitatea, se tinde la o pregătire profesională. Universitatea a devenit o școală de cultură profesională și atât. Dacă după război s'a constatat o alluență neobișnuită spre universități, nu s'a întâmplat aceasta de dragul adevărului, din pasiunea pentru știință, ci se urmărea o oarecare pregătire profesională și o diplomă deschizătoare de drumuri practice în viață. Prin aceasta menirea Universității a fost trădată.

Desigur că fenomenul acesta nu e specific românesc, ci el e general. Specific românesc e doar faptul că la noi tineretul n'a depășit încă faza negativă, trecând spre una pozitivă și constructivă așa cum s'a întâmplat cu tineretul altor țări. Constatând acest fenomen general, d. Andrei își îndreaptă tăiușul analizei spre găsirea cauzei sau cauzelor care l-au produs și-l alimentează încă. Spațiul restrâns nu ne permite urmărirea pas cu pas a acestei analize. Destul să spunem că ceva se schimbă în omenire, se mută axa lumii spirituale.

Față de desorientarea generală, față de confuzia și răsturnarea caracteristică înoirilor de veac, poate că cel de al doilea element al Universității, *profesorii*, va constitui insulele neseeate de lumină,

Dar alături de J. Benda, d. Andrei constată că au trădat și profesorii adică intelectualii. Profesorii nu se mai întâlnesc în laboratoare și biblioteci, ci în arena politică. Universitatea a fost trădată și de profesori. E îngăduit profesorilor să facă politică, să se coboare dela altarul adevărului în arena patimașă a luptelor politice? D-l Andrei răspunde afirmativ, dar e o datorie a sa. Când mulțimile sunt amăgite, când aparența e prezentată drept adevăr, e de datoria intelectualului să arate care e realitatea, care e drumul drept. Intelectualul trebue să coboare din turnul de fildeș al splendidei izolări și să lupte pentru adevăr în arena politică. Dar pentru aceasta el trebue mai întâi să-și fi făcut datoria în turnul lui de fildeș.

In studiul acesta d. Andrei se dovedește din punct de vedere etic, un mare idealist și un mare prieten al tineretului, iar din punct de vedere al științei despre societate un neîntrecut analist înarmat cu cea mai formidabilă erudiție.

Am redat foarte schematic liniile generale ale analizei d-lui Andrei referitoare la Universitate și menirea ei. Ne propunem pentru altă dată o analiză a sistemului d-sale de sociologie în articulațiile și piesele lui originale.

**Constantin Nicuță**
profesor


**Cursurile libere de engleză**
la Seminarul Pedagogic Universitar se predau Lunea și Vinerea dela 5 la 7.
Informații și înscrieri în aceleași zile și ore.



**Cinema Roxy** Programul de astăzi **2 bombe**
**ACCUSED (Am ucis)**
Una din cele mai zguduitoare tragedii transpusă pe ecran și interpretată de **Douglas Fairbanks, Dolores del Rio**
Al doilea film:
**Barcarola Dragostei cu CHARLES BOYER**

# Demonstrația georgistă din localitate

## Adunarea din sala „Phoenix" - Partidul georgist se declară gata să guverneze - Cuvântările - Expozeul d-lui Gh. Brătianu

Georgiștii ieșeni au făcut ieri o demonstrație a cadrelor lor locale, cu prilejul adunării anuale a comitetului județean, la care au participat de astădată și șefii de organizații din Moldova, Basarabia și Bucovina.

Adunarea a avut loc în sala „Phoenix" sub președinția d-lui George Brătianu.

A luat parte și o delegație a organizației averescane în frunte cu d-nii N. Petrea, maior Costandache și C. Căpriță.

S'a ținut numeroase discursuri, cele mai importante — și semnificative — fiind, desigur, ale d-lor Gh. Brătianu și Const. Toma.

**Cuvântarea d-lui C. Toma**

D. Toma a declarat ritos că ne aflăm în fața unei crize de regim. „In momentul de față membrii guvernului nu fac altceva decât să gireze ministerele și să pregătească campania electorală cu banii statului".

După ce face bilanțul guvernării actuale, subliniind haosul și anarhia generală, d. Toma arată că o cârmuire a extremelor este exclusă că singurele rezerve pentru o bună guvernare sunt sau frontul constituțional sau georgiști.

D. Toma încheiat „convins că peste partidul georgist nu se mai poate trece,—și adăugând „ori ne prăbușim pe baricadă, ori învingem".

D. Toma n'a uitat însă și unele răfueli locale cu șefii orgcnizației guvernamentale.

**Cuvântul organizației averescane**

D-l N. Petrea, vicepreședinte al organizației averescane, a adus salutul partidului poporului, spunând că d. Gheorghe Brătianu, este singurul din familia Brătienilor, care merită să conducă destinele neamului românesc; d-sa este adevăratul exponent al vechiului partid liberal.

Ceilalți Brătieni au dispărut sub culisele d-lui Tătărescu. D. Petrea urează d-lui Brătianu să fie urmașul vrednic și continuatorul politic al d-lui mareșal Averescu.

**Alte cuvântări**

Vorbesc apoi d-nii Xenofon Eraclide, Lateș, prof. Oreste Tafrali.

O altă cuvântare care merită a fi subliniată e a d-lui *Dimitrie Dimitriu*, vicepreședinte al organizației georgiste de Iași.

D-sa a asigurat pe d. Gh. Brătianu că organizația locală, care a luptat întotdeauna cu hotărâre, este decisă să meargă cu d-sa în orice împrejurare și orișicând, chiar cu sacrificiul vieții membrilor ei. D. Dimitriu ocupându-se de celelalte grupări politice arată că există o chestiune care-i desparte profund pe liberalii georgiști de celelalte partide care se pot apropia printr'un punct de doctrină și de program.

Noi—a precizat d. Dimitriu—suntem convinși de necesitatea promovării elementului românesc, dar nu înțelegem să aducem ura de rassă care desparte pe fiii aceleiași țări.

*D. prof. Valeriu Bulgaru*, președintele organizației de Vaslui, analizează situația economică și indeosebi a țărănimii. Țărănimea se plânge de scumpete și de sărăcie.

Circulația valorilor este mai nesigură ca în urmă cu o sută de ani, iar statul aruncă pe piață tot soiul de monede, pe care oricine le poate imita, sdruncinând încrederea publicului și expunându-l la tot felul de necazuri.

Mai vorbesc d-nii Eftimie Popovici-Bălți. Bulat-Lăpușna, Jornescu-Roman, Nandriș-Cernăuți, Gh. Slama-București, Procopovici-Câmpulung și Lascu- Brăila — care aduc salutul organizațiilor respective și își exprimă încredere în rezultatul acțiunii politice a d-lui Gh. Brătianu.

## Expozeul d-lui Gh. Brătianu

Ultimul a luat cuvântul d. Gh. Brătianu, căruia asistența i-a făcut o călduroasă manifestație.

D. Brătianu anunțând sfârșitul apropiat al regimului, consideră deschisă campania electorală.

D-sa arată că actuala guvernare se caracterizează prin abdicarea dela orice principiu, practicarea tuturor compromi-

Dl. GH. BRATIANU

surilor, dar și prin singurul ei țel precis și permanent: distrugerea reacțiunii demnității și conștiinței civice.

„La capătul acestei cârmuiri,—continuă d. Brătianu—noi ne prezentăm cu un prestigiu sporit, un capital crescut de nădejde, și încredere, din toate colțurile țării. Dacă am fi călăuziți numai de grija partidului nostru, noi am putea să fim socotiți drept optimiști. Noi însă ne-am socotit îndrumați de lozinca înaintașilor noștri: nimic pentru noi, totul pentru țară, și deaceia privind în jurul nostru, nevoile statului și ale națiunii, putem fi calificați, și pe bună dreptate, printre pesimiști, pentrucă vedem realitatea. Imprejurările interne și externe tot mai grele, impun o politică de realități bazată pe un naționalism pozitiv, călăuzit de evoluția înțeleaptă caracteristică a dezvoltării României moderne care a ferit-o de frământările sângeroase prin care trec atâtea alte țări. Deaceia, pentru această cale pe care ne fălim că mergem, noi avem programul, soluțiile, posibilitățile și oamenii cu care să înfăptuim.

Am dovedit în opoziție temenicia susținerilor noastre și putem afirma că și la cârmă putem face față tuturor problemelor și ale armatei și a drumurilor și a sănătății publice, cu singura condițiune ca deasupra tuturor să fie grija de sănătatea morală a țării.

Mareșalul Averescu spunea cândva „puterea nu se cerșește, ea se oferă". Noi am adăuga: „E mai bine ca chibzuința să ofere înainte ca împrejurările s'o impună".

După ce arată că partidul de sub conducerea d-sale, reprezintă o legătură trainică între generații, d. Brătianu anunță partizanii să socotească declarată mobilizarea generală a tuturor forțelor georgiste și termină cu un singur îndemn: înainte!

*

Adunarea fiind sfârșită, a urmat un banchet, iar la ora 5 un ceai la d. Const. Toma, unde d. Gh. Brătianu a avut și o consfătuire cu șefii de organizații, cărora le-a dat instrucțiuni asupra acțiunii viitoare a partidului.

REP.

# Accident nenorocit

București 11.— O impresionantă nenorocire s'a întâmplat ieri în șoseaua Vitan.

Doi muncitori, Ștan Anton și Iosif Ilie, spălau un butoiu de uleiu.

La un moment dat, unul din ei umblând cu un chibrit aprins a luat foc uleiul.

Flăcările au cuprins pe amândoi lucrători, care în stare gravă, au fost transportați la spital.

# Informații

x Mâine Marți 12 Ianuarie a. c. la ora 8 jum. Seara va avea loc Ședința Științifică a **Societății de Medici și Naturaliști din Iași**, în Palatul Societății. (Muzeu).

Ședința va fi de Medicină Internă.

x Soc. Generala a funcționarilor comerciali de bancă și birou, invită membrii organizației de a lua parte Mercuri 13 Ian., ora 9 seara, la o consfătuire.

La ordinea de zi sunt chestiuni importante.

x **Baia comunală**.—Cu începere de la 12 Ianuarie a. c. Baia comunală și cea populară vor fi deschise Marți, Mercuri, Joi și Vineri 10—12 și 4—6 p. m. Sâmbătă 9—12 și 3—6 p. m. Duminică 9—12. Iar Lunea se face curățenie generală.

Acest orar a fost astfel stabilit pentru a se face economie la combustibil.

x **D-na Prof. Dr. Pușcariu** *boale de ochi, strada Ralet No. 6.*

x **Dl. General Doctor G. Sava-Goiu** reintorcându-se în localitate și-a reluat consultațiile pentru *boalele de ochi*, zilnic între orele 2—4 p m., în str. Vasile Conta 30.

x **35 LEI SUTA, cărți de vizită la Tipografia „Opinia" Lăpușneanu 37.**

*Crema Khasya hrănește epiderma, netezește pielea și strânge porii.*

*Depozit: Farmacia Pollak*
*Str. Ștefan cel Mare. Telefon 235*

# Tineri bacalaureați

## și chiar cu titluri universitare concurează la posturi inferioare în ad-ția c.f.r.

Incă de multă vreme se simte la calea ferată, lipsă de personal.

Din această cauză personalul existent depune o muncă peste puteri spre a face față cerințelor traficului de mărfuri și călători, care în ultimul timp a luat o extindere simțitoare.

Și tot din lipsă de personal inferior se înregistrează uneori accidente de tren care aduc pagube însemnate ad-ției cfr. In urma deselor intervenții ale d-lui Emil Nițescu, dir. exploatării Iași, centrul a dispus sporirea personaiului inferior în regiunile Moldovei, Bucovinei și Basarabiei; însă nu direct, ci prin reînființarea școlii inferioare de mișcare cfr. dela Iași.

Examenul de admitere în această școală se va da peste câteva zile.

*

E interesant faptul că, deși pentru admiterea în această școală se cere candidatului să aibă numai 4 clase de liceu, totuși majoritatea candidaților inscriși posedă diplome de bacalaureat și chiar licențe universitare.

Pentru 42 locuri în școala inferioară de mișcare, s'au inscris la examen până acum aproape 250 candidați.

Și trebue știut că accastă școală pregătește doar conductori de tren, șefi de tren, magazioneri etc.

Așa dar, acești funcționari modești vor avea, deacum înainte diplome universitare sau de bacalaureat!

Direcția generală cfr. fiind încunoștiințată de acest lucru a decis ca absolvenții școlii inferioare de mișcare dela Iași Iași, să fie repartizați la trenurile internaționale rapide și accelerate.

Aceasta, fiindcă deobiceiu în asemenea trenuri călătoresc mulți străini, cărora conductorii și șefii de tren trebue să le dea informațiuni în limbi străine.

*

Deoarece lipsa de personal este prea accentuată, d. Emil Nițescu a cerut o sporire numărului de locuri în școala ceferistă dela Iași.

Și e foarte probabil ca direcția generală va admite acest lucru.

GR. SP.

# Cronica judiciară

**Apel respins.**— Curtea de Apel secția I a respins apelul d-lui Ion Florescu din Brăești-Dorohoi, condamnat la 1000 lei amendă pentru denunțare calomnioasă. Acesta a fost judecat pentru faptul că a calomniat pe directorul școalei primare din com. Brăești-Dorohoi.

*

**Pentru abuz de încredere** a fost condamnat la 500 lei amendă d. Iorgu Nastase din str. Podu de Piatră.

*

Curtea de Apel a respins apelul d-lui Simon Sticlaru din Str. Nicolina, condamnat la 500 lei amendă pentru insulte.

*

**Urmărită pentru avort.** — Cabinetul de instrucție a dat ordonanță de dare în judecată pentru provocare de avort, împotriva d-nei Maria Silvestru din Șos. Națională, actualmente dispărută.

S'a dispus punerea ei în urmărire.

*

**Rea administrare.** — Parchetul a deschis acțiune publică pentru rea administrare a unei averi sechestrate, împotriva d-lui Froiche Grokmăn din Ungheni.

Averea a fost încredințată acestuia în custodie de judele Sindic, și cu prilejul unei constatări, o parte din obiecte erau dispărute.

*

**Deschidere de succesiune.** Dl. Itic H. Șloim din str. Crucei, a cerut Tribunalului să dispue deschiderea succesiunei și stabilirea moștenitorilor defunctului său frate Haim sin Itic din str. Rosetti.

*

**Autopsie.**—Parchetul a ordonat facerea unei autopsii cadavrului lui Bustiuc Iamandi. din Vaslui, decedat la spitalul Sft. Spiridon.

*

**Donațiune.**—Soții Agripina și S. Condurache din str. Sărărie 49, au inregistrat la secția de notariat actul prin care donează imobilul lor din str. Sărărie bisericei 40 de Sfinți.

REP

LA BIROUL DE COPIAT ACTE A. Feldsohn str. A. Panu 82, se copiază cursuri universitare cu 1 leu pagina.

DE ARENDAT IMEDIAT via Kogălniceanu, din Bucium, Socola-Jud. Iași la 200 m. depărtare de tramvaiul Socola, având plantații cu viță americană în primii ani de producție inventar bogat și case cu confort modern.

Idem via pronumită „Nemțoaica" din aceiași localitate, având aceleași avantaje,—ambele la un loc sau aparte.

Informațiuni: avocat I. Serafimi Iași.

**Către d-nii comercianți de toate categoriile.** — Contabil autorizat cu îndelungată practică se oferă a întocmi registre noi, în concordanță cu legile comerciale și fiscale. Dă consultațiuni și indrumări. Prețuri modeste. Micilor comercianți nevoiași stă la dispoziție gra uit. A se adresa la ziar.

PERDUT în ziua de 5 Ianuarie a. c. una insignă „Cercetașii d'n Războiul 1916/19. Găsitorul este rugat a o preda la ad-ția ziarului sau d-lui Cpt. Ioniță la C. 4 A. Iași.

**Pilulele de Slănic: purgativul ce nu face dureri.**

**Păziți-vă de răceală!**

*— „M'a pătruns umezeala până la os. Simt că am răcit".*
*— „Cum ajungi acasă fă o frictiune cu* **Carmol*** *și ți-a trecut".*

*) **Carmol este cea mai bună frictiune contra răcelei, gripei, durerilor reumatice și febrei.**

**reumatisme lumbago combate noval**

**MII DE MEDICI**

**PRESCRIU URODONAL**

care întotdeauna, dă excelente rezultate. El a făcut obiectul unei comunicări la Academia de Medicină și la Academia de Științe. El este adoptat de către Ministerul Marinei după avizul conform al Consiliului Superior al Sănătății.

Superioritatea sa asupra celorlalte produse rezidă în eficacitatea sa perfectă și multiplă:

1. Contra acidului uric pe care îl atacă, disolvă și elimină cu o putere de 37 ori mai mare de cât aceia a litinei.
2. Contra toxinelor de orice natură, cărora le combate toxicitatea și pe cari le gonește din organism.
3. El are o mare putere descongestivă și antiseptică, care se exercită asupra ficatului, rinichi și toate celelalte organe.
4. El regularizează tensiunea arterială și circulațiunea generală.
5. El regenerează celulele organice.

**URODONAL** se recomandă întotdeauna cu succes contra reumatismelor, migrenelor, gută, sciatică, calculi renali, calculi vezicali, depozite urinare, obezitate, dermatoze, eroditate artritică.

Este un produs CHATELAIN — MARCA DE INCREDERE

LA ... ȘI DROGUERII

**Garnituri de Olanda și Damast**

(fețe de mese, șervete) pentru masă și ceai de 12 și 6 persoane, precum fețe de mese cu metru și prosoape fine din cele bune calități: găsiți la noul raion înființat de magazinul

**FAVORIT**

Str. Cuza Vodă — Prețuri efline

DOCTORUL
**M. OIVID**
șeful secției ortopedice a Spit. Israelit

Consultă și operează: Maladiile oaselor și ale încheeturilor, Fracturi și luxații, Tuberculoză osoasă și a coloanei vertebrale, diformitățile membrelor și ale coloanei vertebrale înăscute și dobândite paraliziile musculare, luxația șoldului etc. Tratamentul piciorului plat dureros cu Einlagen, Proteze, bandaje și aparate ortopedice
Röntgen diagnostic Raze X)
Radiografie — Radioscopie
(ȘI LA DOMICILIU)
Consult. 3—6
Str. Elena Doamna 27 Iași

DOCTOR
**A. Socolovschi**
Specialist în boli și operațiuni
nas, gât, urechi
Inhalație cu ozon (electr.) electroterapie, raze înaltă frecvență
Cons. 8½--9½; 12--2; 4--7
*Iași Str. Cuza Vodă Nr. 42*

**V'ați intoxicat? Luați îndată Pilule de Slănic**

DOCTOR
**Corneliu Stoian**
Genito-urinare, sifilis, venerice
Consultații 6—8
strada I. C. Brătianu

**VINALTON**
SANATATE PUTERE VIGOARE
Farm. Piața Halei IAȘI
Dr. D. Beceanu

**Dr. H. Ochs**
Medic de Spital
BOLI CHIRURGICALE
BOLI DE FEMEI
*Consultațiuni 2—6 p. m*
Iași, Str. Cismăriei 5

**Slănic-purgativ e dușmanul constipației**

# De azi la noul Cinema SCALA

**Premieră!** **Premieră!**

# PARADISUL FEMEILOR

cea mai mare operetă vieneză cu: Hortense Rake, Ivan Petrovici, Leo Slezak, Georg Alexander și 1000 Girls

Al doilea film **Revolta Robilor** cu copilul minune Dikie Moore și Margarette Sulivan.

Inceputul la ora 3 p. m. — Prețuri populare

# ULTIMA ORĂ

## Acţiunea pentru reîntregirea ţărănistă

### Dl. Vaida va avea un rol însemnat în guvernarea viitoare

Bucureşti 11.— Ziarul „Dimineaţa" deobiceiu bine informat din sursă ţărănistă, publică un senzaţional reportaj politic, în care anunţă acţiunea de reintregire a partidului naţional-ţărănesc cu d. Vaida.

„Dimineaţa" scrie:

*„Este inexact că s'ar fi pus un singur moment, de către vreun membru marcant al partidului, problema trecerii şefiei din mâinile d-lui Mihalache.*

*Este însă exact că unii au pornit o acţiune de reintregire a partidului cu d. Vaida.*

*Nu ştim în ce măsură d-nii Vaida şi Mihalache s'au pronunţat pentru sau contra. Ştim însă că o atare acţiune a existat şi există şi că acei cari au purces la întrevederile recente, n'au făcut nici un secret din scopul acţiunii lor.*

*In rândurile vaidiste, ideia reintregirii n'a fost primită cu ostilitate.*

Dl. AL. VAIDA

*In rândurile naţional-ţărăniste, există mari rezerve din punctul de vedere al formaţiei şi al programului de guvernământ.*

**In acelaş timp partidul naţional-ţărănesc a avut totdeauna convingerea că într'un stat monarhic constituţional, venirea la guvern nu se poate produce decât pe baza unui acord cu Coroana. Unii cred însă că d. Vaida, chiar dacă n'ar fi investit cu calitatea de preşedinte de consiliu sau de ministru de externe, ar putea avea în această privinţă un rol util.**

*

Această ştire este viu comentată în toate cercurile politice.

## Accidentul unui avion la Cernăuţi

Cernăuţi 11.— Un accident de avion s'a întâmplat ieri pe aerodromul local.

Un avion „Sarta" care face cursa Varşovia-Bucureşti, după ce a decolat, — la o înălţime numai de 50 metri a căzut jos.

Aripile au fost rupte şi aparatul avariat.

Pilotul a scăpat cu răni uşoare.

## Iarna puternică

De eri vremea s'a schimbat brusc, — în mai multe regiuni din ţară, iarna aşternându-se deabinelea.

In Bucovina, Moldova şi Basarabia s'au depus mari zăpezi.

La Galaţi şi Cetatea Albă viscoleşte puternic.

Trenurile de Bucureşti sosesc cu întârziere.

La Iaşi zăpada e destul de mare.

## Pregătirea bugetului

Bucureşti 11. — Lucrările pentru alcătuirea bugetului continuă cu asiduitate.

Ieri d. Mircee Cancicov, ministrul finanţelor a lucrat cu d. Cristu Simionescu, secretarul general al ministerului.

Din cercurile ministerului de finanţe se anunţă că bugetul va putea fi definitiv alcătuit până la 1 Februarie şi depus la Cameră spre a fi votat până la 1 Mart.

**Regele la vânătoare**

Suveranul a plecat ieri la o vânătoare în Ardeal însoţit de demnitarii Curţii.

**Deplasări**

D. prim ministru Tătărescu s'a înapoiat aseară în Capitală, venind dela Poiana.

— D. prof. Iorga care a petrecut câteva zile la Sinaia, s'a înapoiat ieri în Bucureşti.

— D. Mihalache vine mâine dela Dobreşti spre a prezida o şedinţă a biroului partidului.

— D. Inculeţ a plecat la o vânătoare în jud. Ialomiţa.

*

D. Victor Antonescu, ministru de externe şi-a amânat plecarea la Geneva, deoarece sesiunea Ligei Naţiunilor a fost amânată pentru ziua de 21 Ianuar.

ORA 12

## Dl. Vaida soseşte în Bucureşti

**Bucureşti 11. — D-l Al. Vaida-Voevod a avut un schimb de telegrame cu colonelul de La Rocque, şeful partidului social francez, cu ocazia sărbătorilor.**

*

**Şeful „Frontului românesc" va veni săptămâna aceasta în Capitală.**

**Imediat va avea loc o consfătuire a celor 11 foşti miniştri, din partidul vaidist.**

## Situaţia în Spania

Paris 11 — Din Madrid se anunţă că junta guvernamentală a dat un comunicat prin care ordonă imediata evacuare a oraşului.

Vor pleca bărbaţii sub 20 şi peste 45 de ani, femeile şi copiii.

Acei ce se vor opune, vor fi judecaţi de tribunalele populare.

*

Din Sevilla se confirmă debarcarea de voluntari japonezi, destinaţi frontului naţionalist.

*

Tokio 11.—Ministerul de externe a desmintit categoric ştirea că s'ar fi trimis voluntari japonezi în Spania.

## Lt. Papana concurează la zborul New-York - Paris

New-York 11.— Locotenentul aviator român Al. Papană s'a înscris pentru concursul de viteză, pe distanţa New-York-Paris.

Premiul acestui concurs este de 10 milioane lei.

## Dl. Gr. Iunian bolnav

Bucureşti 11.— Dl. Gr. Iunian se află suferind la Viena. Din această cauză, şi-a amânat plecarea spre ţară.

## Călătoria prinţesei Iuliana

Varşovia 11.—Principesa Iuliana a Olandei şi logodnicul ei, au sosit în localitatea Krinika, în cel mai strict incognito, sub numele de contele şi contesa de Stempel.

Eri perechea princiară a asistat la un match de hokey pe ghiaţă între o echipă poloneză şi una românească.

## Un roman de dragoste cu sfîrşit tragic

### Doi tineri intelectuali îşi încheie viaţa aruncându-se în faţa trenului

### Băiatul s'a sinucis în Bucovina; - iar fata şi-a curmat zilele în Iaşi, la bariera Păcurari

Pe viscolul de eri, o maşină a ieşit pe bariera Păcurarului şi puţin înainte de soseaua care duce spre Găureni-Miroslava, a oprit.

Aici linia ferată e paralelă şi apropiată de soseaua naţională.

Câţiva domni au urcat terasamentul liniei şi au pornit în direcţia staţiei Cucuteni, până ce au dat de ceia ce căutau.

Pete de sânge închegat, bucăţi informe de corp omenesc aruncate în lături, laolaltă cu fâşii de stofă.

Tot ce s'a mai putut aduna a încăput numai bine într'un sac.

Maşina a întors şi a pornit spre oraş aducând rămăşiţele aceleia care a fost d-ra Margolita Michel în etate de 22 ani, licenţiată în drept, o fată pe cât de inteligentă pe atât de frumoasă.

**O dragoste nefericită**

Cu ani în urmă, tot Câmpu-Lungul moldovenesc, ştia idila de dragoste înfiripată între studenţii Margolita Michel şi Iacob Bar.

Amândoi urmau aceiaşi facultate: dreptul; şi viitorul le apărea destul de roz.

Soarta a calculat însă altfel.

După terminarea facultăţii, Iacob Bar a trebuit să se căsătorească, dar nu cu aceia pe care o iubea.

A trecut un an, doi şi se părea că cenuşa s'a aşternut pe focul dragostei dintre cei doi tineri.

Bar a intrat în vâltoarea proceselor; în căsnicie părea fericit. Avea şi un copilaş.

Totuşi nu putea s'o uite pe Magolita şi se pare că era urmărit de gândul divorţului. Vroia să se căsătorească cu ea.

Fata însă şi-a dat seama că astfel se va distruge un cămin şi învingând eroic pasiunea a plecat din Câmpu-Lung ca să uite.

Să uite ea şi mai ales s'o uite Iacob Bar.

**La Iaşi**

In ultimul timp Margolita Michel venise la Iaşi, unde avea rude şi câteva colege.

Despre drama ei nu ştia decât o avocată din baroul local şi cumnatul ei, un cunoscut avocat ieşan.

Aceştia încercau s'o oblească că pe Margolita să uite în demnând-o să se ducă la spectacole cât mai mult.

Chiar în seara sinuciderei urma să se ducă la cinema cu un grup de prietene.

La prânz însă, a citit în „Opinia" vestea tragicei sinucideri a lui Iacob Bar, care n'o putuse uita.

El a rezolvat totul, aruncându-se înaintea trenului Dărmăneşti.

Când prietenii au aflat ştirea, primul gând le-a fost s'o caute pe Margolita, să nu recurgă la vreun gest funest.

**O moarte la fel cu a lui**

Nimeni însă n'a mai putut-o găsi.

Au fost zadarnice toate cercetările.

S'a fixat şi un premiu pentru acel ce-o va împiedica dela sinucidere.

Margolita însă a plecat pe stradă, în neştire,

Paşii au dus-o spre Păcurari.

Aproape de barieră a ieşit la calea ferată şi a pornit spre Cucuteni, pe linia care duce la Paşcani, Dărmăneşti-Câmpu-Lung.

Când primul tren s'a ivit la orizont, n'a mai stat la îndoială.

— „Să am măcar o moarte la fel cu a lui".

Un huruit scurt, un ţipăt slab şi apoi liniştea vastă a şesurilor cu stuh.

Rudele şi cunoscuţii n'au avut decât să redea pământului ceia ce a mai scăpat neforfecat de tren.

Scrisori, sinucigaşa n'a lăsat.

*

Eri a nins mult.

Peste petele de sânge din bariera Păcurarilor s'a aşternut lintoiul alb al uitării.

Ca şi peste dragostea nefericită a Margolitei Michel şi a lui Alexandru Bar.

AL.

## Dl. Armand Călinescu dă explicaţii

### despre vizita d-sale la d-nii Iorga şi Vaida

### Intrunirea ţărănistă de la Galaţi

Galaţi 11 — Ieri a avut loc la Galaţi o manifestaţie naţional-ţărănistă, la care au luat parte d-nii Virgil Madgearu, Armand Călinescu, M. Ghelmegeanu şi Grigore Gafencu.

*

D. *Madgearu* examinând declaraţiile făcute de d. Vaida la Cluj cu prilejul anului nou, a arătat că guverne naţionale se alcătuiesc în preajma sau în timpul unui război.

Astăzi însă se impune un guvern care să reprezinte voinţării şi ace'a nu poate fi altul decât al partidului naţional-ţărănesc.

Polemizând cu d. Vaida, d. Madgearu a arătat că şi partidul naţional-ţărănesc are înscris în programul său desfiinţarea trusturilor şi cartelurilor.

In încheiare d. Madgearu a arătat că demisia d-lui Carantil dela ministerul aviaţii, are substraturi care le va dezbate în parlament.

*

*D. Armand Călinescu* a declarat că ne aflăm în ajunul unei noui bătălii politice, căci trebue să intervie curând o schimbare în situaţia din ţară.

Guvernul a compromis ordinea în ţară spre marea nepăsare a miniştrilor.

Partidul naţional-ţărănesc dispune şi de oadre şi de program.

Deaceia noi putem şi trebue să revendicăm guvernarea ţării.

Dăunăzi, continuă d. Armand Călinescu, s'a publicat o ştire fantezistă în jurul convorbirilor ce le-am avut cu bărbaţi politici.

Am avut în adevăr ocazia să vorbesc cu d-nii prof. Iorga şi Vaida Voevod, căci socot o onoare de a schimba impresii cu oameni, dela care noi cei mai tineri avem de învăţat ceva.

A fost însă o vizită de simplă curtoazie, care s'a întâmplat acum două luni şi din care d-sa n'a făcut nici un secret.

D. Călinescu a încheiat afirmând solidaritatea tuturor în jurul partidului naţ.-ţărănesc şi a d-lui Mihalache.

**Al constipaţiei inamic E pilula de Slănic.**

## Sinuciderea unei doamne din Bălţi

Bălţi 11.— D-na Şura Nedzelscaia, în etate de 25 ani, şi-a pus eri capăt zilelor, înghiţind o puternică otravă.

După câteva ore de chinuri ea a încetat din viaţă.

Cercetările au stabilit că d-na Nedzelscaia a recurs la gestul fatal, fiindcă suferea de o boală incurabilă.

COR.

## Solemnitate premilitară

Eri dimineaţă a venit în inspecţie, la subcentrul 1 din centrul 3 de instrucţie premilitară din localitate, d-l colonel D. Constantinescu, inspectorul P. P. a Municipiului Iaşi.

Cu această ocazie d-l colonel Constantinescu a ţinut o inimoasă cuvântare.

D-sa a arătat cauzele principale ale războiului civil din Spania.

Astfel d-sa a spus că lipsa de credinţă în Dumnezeu şi lipsa dragostei de familie a dus la starea nenorocită de astăzi, din republica iberică.

Apoi d-sa arată, prin cuvinte frumoase, care sunt datoriile tinerilor premilitari; să-şi păstreze credinţă, iubirea de familie, de patrie şi neam.

In tot timpul cuvântării, tinerii premilitari au ascultat cu atenţie cuvintele inimoase şi staturile d-lui colonel Constantinescu.

J.

## Cutremur de pământ

Berlin 11. — Seismograful din Stutgart a înregistrat un cutremur de pământ, cu epicentrul la o depărtare de 400 Km.

Cutremurul s'a produs probabil în munţii Alpi.

## Informaţii

**x Agresiune** — D. Petre Besmeti din str. Arapu 59, a reclamat că ar fi fost bătut în stradă de Cristea Ştefan din str. Arapu 71.

Reclamantul propune martori, cere să fie examinat de medicul legist şi se constitue parte civilă cu 5000 lei.

x Vizitaţi vechiul şi renumitul **Restaurant „Tanasache"** Pasajul Motaş (lângă Librăria Socec). Bucătărie cu mâncăruri sincer preparate ca acasă. Gratar special. Vinuri din cele mai renumite podgorii, începând dela Lei 20 litrul.

## Arestarea unui bijutier

Bucureşti 11. — La Craiova a fost prins ieri vestitul spărgător Vlăduţă care a dat loviturile la mai multe bijuterii din Capitală.

Ieri a fost arestat în Bucureşti şi bijutierul Ladislau Klein, care cumpăra juvaericalele furate de Vlăduţă.

## Un fost bogătaş moare în mizerie

Chişinău 11.—In Piaţa Nouă a fost găsit eri cadavrul unui anume Ignat Pivovarov.

Pe vremuri, Pivovarov era considerat ca unul din cei mai bogaţi oameni din Chişinău.

In ultimii ani însă, Pivovarov a sărăcit complect.

Se crede că el a murit de inaniţie.

*Coresp.*

BAROUL AVOCAŢILOR IAŞI
No. 7, 1937, Ianuarie 9

CONVOCARE

Noi Decanul Baroului de Avocaţi din Iaşi;

In baza art. 166 şi urm. din Legea pentru organizarea Corpului de Avocaţi şi a Deciziei Consiliului Nr. 1 1937;

Convocăm adunarea generală deliberativă a Corpului de Avocaţi din acest Barou, pentru ziua de Duminică 17 Ianuarie 1937, ora 14, în sala Baroului din Palatul de Justiţie din Iaşi, la ordinea zilei fiind:

a) Votarea bugetelor Baroului şi al Casei de Ajutor pe exerciţiul 1937;

b) Ratificarea hotărârilor ce s'au luat în adunările generale extraordinare din lunile Noembrie şi Decembrie 1936.

Dacă la această dată, nu se va întruni numărul legal de membri, adunarea se amână de drept, pentru Duminica următoare 24 Ianuarie 1937, la aceiaşi oră, în acelaş loc şi cu aceiaşi ordine de zi, fără o altă convocare, când se vor putea lua hotărâri valabile, cu orice număr de membri vor fi prezenţi, conform legii.

Decanul Baroului,
PETRU POGONAT
Secretar, Alex. Gheorghiţă

x **Un început de incendiu** s'a declarat la d. Nec. Strat din str. Crucii 36.

Intervenind pompierii, focul a fost localizat la timp.


DOCTOR
**SOLO SCHREIFEL**
*Specialist în*
*Boli de piele*
*Venerice, syfilis*
*Diagnostic precoce (syfilisul) prin examenul ultramicroscopic*
Diathermie
Raze Ultra Violete
consultaţii şi tratamente
*7—10 dim. şi 2—9 seara*
Str. Anastasie Panu 7(
(vis-a-vis de Palatul Administrativ)

**Un ochelar bun**
**numai la un magazin de specialitate**
Deci cumpăraţi-l la

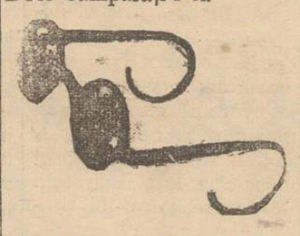

**Optica „ARGUS"**
STR. LAPUŞNEANU 41
vis-a-vis de Hotel Palace)

## PARADISUL FEMEILOR la „SCALA"

**Cea mai mare, bogată şi frumoasă operetă vieneză**

Opereta vieneză a câştigat definitiv locul în filmul cinematografic. Dacă americanii nu au reuşit, cu toate sacrificiile materiale de cari sunt capabili, în schimb vienezii au menţinut opereta în film, la un nivel superior tuturor producţiilor cinematografice de până acum.

„Paradisul femeilor" este cea mai reuşită operetă, pe care unul din marii compozitori vienezi, celebrul Robert Stolz, a realizat-o în ultima vreme. „Paradisul Femeilor" cuprinde muzică, acţiune, dans, fast, femei frumoase, cum genul operetei prevede, dar nimeni până acum nu a reuşit să realizeze.

Pe lângă toate acestea, s'a înjghebat un ansamblu, care întrece toate aşteptările. Apar în rolurile principale: Hortense Raky, ultima şi cea mai senzaţională descoperire a lui Willy Forst, Ivan Petrovici, Leo Slezak, Georg Alexander.

„Paradisul femeilor" va fi cel mai mare spectacol al săptămânii la Iaşi şi va rula, cu începere de azi, pe ecranul noului cinema „Scala" din str. Ştefan cel Mare 69.

Al doilea film premieră, o dramă sentimentală, de mari aventuri, este „Revolta robilor" cu copilul minune Dikie Moore şi frumoasa Margarette Suliwan.

Programul se complectează cu jurnalul sonor de actualitate „Paramount" nou la Iaşi.

Programul de azi dela cinematograful „Scala" trebue văzut de toată lumea.

**Dr. M. Avram**
Medic de Spital
Consultă şi operează
*Boli Chirurgicale, Boli de femei, Mamoş*
Consult. 3—7 p. m.
str. I. C. Brătianu 120
(Etaj)
(vis-a-vis de farm. Racovitsă)
Telefon 1250

DOCTORUL
**R. DAMSKER**
Medic de Spital
Str. Ghica Vodă No. 32
MEDICINA INTERNA

Preferaţi „Crema de lăcrămioare", idealul frumuseţei. Depozit Farmacia Dr. Beceanu, Piaţa Halei Iaşi

**Demiuri şi Paltoane**
**de damă, elegante**
începând de'a **lei 2500** la marele magazin
**FANTASIO**

*„Pigmentol": cel mai bun regenerator al culorii părului.*
*Depozit: Farmacia Pollak*
*Str. Ştefan cel Mare. Telefon 235*

ANUL XXXIII No. 8931

ABONAMENTE
Lei 350 . . . . pe un an
„ 180 . . . . „ 6 luni
„ 90 . . . . „ 3 luni
„ 35 . . . . „ 1 lună
„ 1500 . Instituții publice

IAȘI STR. LĂPUȘNEANU 37

TELEFOANE:
Redacția No. 1298
Administrația „ 1299
Serv. noapte red. „ 1436
„ „ admin. „ 1567

1 LEU

# OPINIA

Ziar popular cotidian

MIERCURI 13 IANUARIE 1937

OPINIA

BON No. 29

Premii gratuite Seria 69-a

# PRIMEJDIA

**Războiul civil din Spania se prelungește peste toate prevederile ; și odată cu această prelungire, sporește primejdia unei conflagrații europene.**

**In ciuda angajamentelor de neintervenție pe care și-le-au luat statele, — numeroase țări intervin în Spania. Frontul republican este masiv alimentat prin transporturi sovietice, prin Marea Neagră și Mediterana. Asemenea, pe la Pirinei, trec din Franța voluntari, arme și muniții.**

**Frontul naționalist se bucură de sprijinul larg al Germaniei, Italiei și Portugaliei. Ba se anunță că au început să vie soldați și din îndepărtata Japonie!**

**Pe câmpurile spaniole e adevărată repetiție de război internațional, — verificându-se eficacitatea armelor și a tacticei militare.**

**Flota germană lucrează pe față, blocând porturile atlantice ale republicanilor spanioli și înmulțind incidentele periculoase. Ba chiar trupe regulate germane au început să debarce în Maroc, provocând îngrijorarea Franței și Angliei.**

**La Berlin, se consideră fățiș că izbucnirea războiului atârnă de un fir de ață. Ar fi destul ca un vas german de război să fie scufundat sau macar numai bombardat de spanioli (sau de ruși camuflați în spanioli), și ostilitățile europene ar izbucni!**

**Se afirmă că comandamentul superior german e împotriva intervenției în Spania, deoarece situația economică a Reichului nu-i permite acuma riscul unui război. Nu se pornește la război, cînd n'ai pîne destul pentru armată și pentru populație.**

**Insă d. Hitler e de altă părere. El face politică de îndrăzneală, — cum a făcut cu succes până acum, și după modelul îndrăznelei d-lui Mussolini care a reușit să cotropească Abisinia, sfidând Anglia.**

**Indrăzneala Fuhrerului, duce la intervenția directă în Spania. Și dacă haosul spaniol nu se curmă în scurt timp, primejdia de război european va crește din zi în zi.**

**Y.**

# Nunta de la Haga

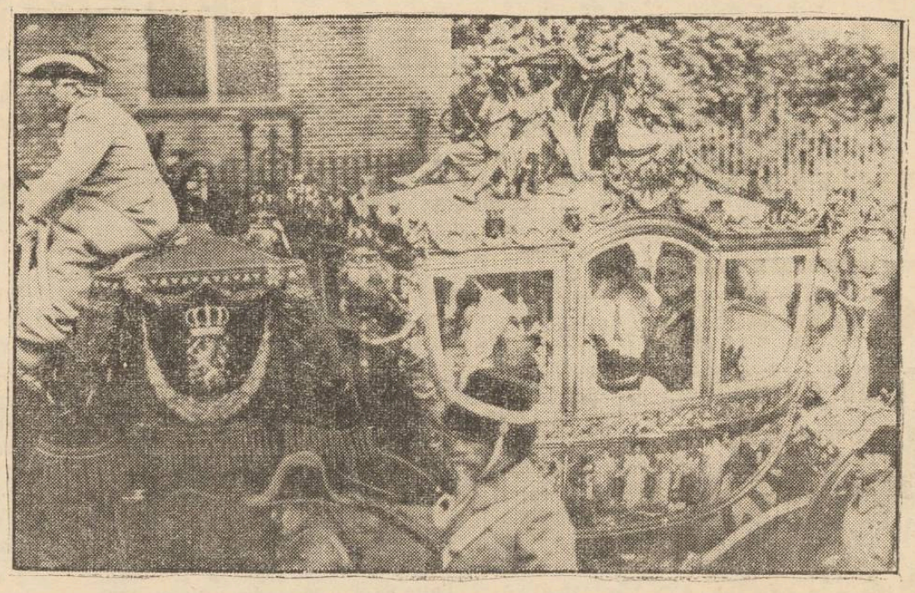

Am descris fastul cu care s'a celebrat la Haga, nunta prințesei Iuliana (moștenitoa rea tronului Olandei), cu prințul Bernhard zur Lippe-Biesterfeld. Acuma, noii căsătoriți se află în călătoria prin Europa centrală.

In clișeu, trăsura regală care, a transportat tânăra pereche la ceremonia nupțială din Haga.

# † Emil Călinescu

Profesorul ieșan pensionar Emil Călinescu, retras decurând la o rudă a sa în Botoșani, și-a dat sfârșitul între ai săi, la început de an nou. Botoșănean de origine, căci s'a născut la 21 N-brie 1857 în satul Călinești, situat pe-o coamă de deal de pe valea Siretului, la câțiva km. de Tg. Bucecea. Sat în care pe vremuri își avea conacul și moșia familia Miclescu, la care adesea venea marele ţbarbat de stat P. Carp, cu care se înrudea. Tot în acest sat s'a născut și eminentul învățător *N. Stoleriu*, mort ca un erou în războiul de întregire, întemeietorul revistei „*Vestitorul Satelor*" din Fălticeni, care apare și azi.

Em. Călinescu a făcut liceul la Botoșani și Universitatea din Iași luându-și licența în istorie și filosofie în 1878, Pornit de la un sătuc, s'a ridicat singur prin muncă. prin propriile puteri, ca să ajungă în cele din urmă, un distins profesor secundar.

A fost șef pedagog onorific la Școala Normală „V. Lupu" între 1878—1885. Copist la Tribunalul Iași între 1882-1884. In 1883 intră în învățământul secundar, ca profesor la Școala de Comerț, iar în 1884 la Liceul Național.

In 1901 e numit cu titlu provizor, ca profesor de istorie la Gimnaziul „*Alexandru cel Bun*" unde a predat și latina. In 1913 a fost numit definitiv.

A iubit atât de mult gimnaziul acesta, încât n'a cerut transferarea la alte școli mai reputate, ci și-a făcut datoria în chip conștincios de pe catedra acestei școli, până acum câțiva ani, când s'a retras la pensie.

Moldovean din naștere, avea în sufletul său toate însușirile moldovanului. El era pentru elevii săi un adevărat părinte, căci era : bun, blajin, sfătos, îngăduitor, iertător, iubitor. De pe catedra sa. ca profesor de istorie. a insuflat atâtor generații de elevi. iubirea de neam și de trecutul nostru strămoșesc. Prietenos și amabil cu colegii.

Neavând greutăți familiare, a putut călători veri dearândul în țările din apus, pentru a-și îmbogăți cunoștințele și pentru a cunoaște la fața locului și viața altor popoare.

Nu putea să uite atenția deosebită pe care a întâlnit-o la Paris, dela profesorii de aceiași specialitate și de la alți intelectuali cu care a venit în contact și care ne apreciau ca pe niște frați mai mici, dar frați buni.

Iubia dreptatea și adevărul. Nu se împăca de loc cu moravurile noastre politico-sociale, postbelice. El crescuse la altă școală. Nu la cea a oportunismului, a învârtelii, a fraudelor și a îmbogățirii peste noapte. A muncit și a trăit corect, cinstit. A fost în adevăr un om al datoriei. Bucuros până la lacrimi, că ni s'a întregit neamul, avea totuși adesea accente de legitimă revoltă împotriva celor ce nesocotesc sfintele jertfe ale eroilor noștri și care împiedică prin diferite mijloace și realizarea unității noastre sufletești.

Păgubit de-o însemnată sumă de bani—pe care o pusese la o bancă din localitate —bani economisiți din salar, el nu și-a pierdut cu toate acestea cumpătul.

Înțelegea, că nu banul face pe om. Păgubită aș putea spune, c'a fost școala, căci tot școlii sale iubite iar fi lăsat și această agonisită a sa, după cum a lăsat și frumoasa sa bibliotecă de peste 800 de volume și multe hărți istorice. Toate lucrări de valoare, bine alese.

Pentru aceasta el și-a legat pentru totdeauna numele de Gimnaziul „Alex. cel Bun", școala sa iubită.

Cu Emil Călinescu a dispărut un membru conștiincios al corpului didactic, un suflet ales, o figură distinsă a Iașului cultural.

Colegii, prietenii și foștii săi elevi nu-l vor uita, ci-i vor păstra o duioasă și plăcută amintire.

Pr. N. V. HODOROABĂ

CETIȚI ULTIMA ORA

# Din toată lumea

## O invenție primejdioasă

*Ziarele se ocupă tot mai intens de experiențele ciudate ale profesorului de matematici, d-rul Marius Mancini din Milano care, cu ajutorul unor raze, poate să facă invizibile persoanele și lucrurile asupra cărora sunt proectate aceste raze.*

*Savanții italieni și oficialitățile fasciste se interesează în cel mai înalt grad de această senzațională invenție,—ea putând fi o armă teribilă în eventualitatea unui război. Impotriva acestor raze nu există nici un mijloc de apărare.*

*Cercurile militare italiene au luat cele mai serioase măsuri pentruca experiențele d-rului Mancini să se facă în cel mai strict secret.*

§§

## Știința corectând natura...

Doi savanți unguri — doctorii Havas și Gat, au demonstrat decurând că pot obține efecte stimulante sau deprimante asupra puterii de creștere a grâului, cu ajutorul unor soluțiuni de diferite concentrații, ale vitaminei.

Cu alte cuvinte, creșterea și productibilitatea cerealelor poate fi influențată prin diverse mijloace chimice.

Acum câțiva ani, d-rul Cholodny dela Universitatea din Kiev, lucrând cu altă substanță, a obținut unele efecte asemănătoare. El a dovedit anume, că dacă se înmoaie semințe de ovăz într'o soluție de acid acetic la temperatura de 18-20 grade Celsius, aceste semințe dau apoi naștere la plante cu mult mai viguroase decât cele obișnuite și cu o cantitate de semințe net superioară.

§§

## Școală și cochetărie

Studentele dela Universitatea din California sunt în plină răzmeriță din pricina unei măsuri pe care rectorul acestei Universități a luat-o împotriva lor.

In ultimii ani s'a constatat că studenții — majoritate din ei, — nu vor să învețe carte, ci preferă să-și piardă timpul în flirturi și ocupații neserioase.

După părerea rectorului, această situațiune se datorește.. fardului și cochetăriei studentelor. Deaceia s'a interzis acestora să v i n ă fardate la cursuri.

Ca pedeapsă pentru călcarea interdicției, e prevăzut avertismentul și în caz de recidivă — excluderea.

§§

## Greta Garbo decorată

Am anunțat că faimoasa actriță de cinema Greta Garbo a fost decorată de către Regele Gustav al Suediei cu cea mai înaltă distincțiune : medalia Bernadotte, instituită de Carol XV și care nu se acordă decât personalităților de vază din teatru și literatură.

Până'acum, numai două femei suedeze—Jenny Lind și Selma Lagerlöf au obținut medalia Bernadotte. Greta Garbo este astfel a treia femeie căreia i se conferă cea mai superioară distincțiune.

§§

## Răzbunarea lui Samuel Bratt

In America provoacă senzație și haz totodată, testamentul unui mare bogătaș, Samuel Bratt,— care și-a lasat întreaga-i avere soției sale, cu condiția ca aceasta să fumeze zilnic câte 5 țigări din foi, în fața unor martori și cu proces verbal încheiat în regulă.

Dar ca să înțelegeți mai bine rațiunea acestui curios testament, trebue să povestim un amănunt important din viața soților Bratt.

Defunctul era un fumător pasionat, lucru care nu era de loc pe placul soției sale. Toată viața femeia îl cicălea să se lase de patima tutunului. Din cauza acesta, se produceau veșnic certuri și conflicte în căsnicie.

Pe patul de moarte, Samuel Bratt s'a gândit cum să se răzbune pe femeia sa. Și a întocmit testamentul în chestie.

§§

## Nume indezirabil

La secția pentru schimbarea numelui de pe lângă ziarul „Izvestia" din Moscova s'a prezentat cetățeanul Ivan Ivanovici Trotzki, care a cerut să i se schimbe numele în acela de Svetlov. In același număr al „Izvestiei", care publică știrea de mai sus, se amintește că au cerut schimbarea de nume numeroși cetățeni care aveau nume asemănător cu acel al proscrisului Trotzki.

## Note

# Guma, magnetul și vitriolul

### Pe marginea nouei emisiuni-monetare

Se vede că vistiernicii noștrii țin morțiș ca cetățeanul român să nu se plictisească întru mânuirea monedelor, deoarece mereu le schimbă.

Nici nu te-ai obicinuit bine cu o monedă și hop apare alta să-i ia locul.

In articolul de față nu neam propus să desbatem cine știe ce adânci chestiuni financiare, asupra circulației monetare, ci doar să dăm unele îndrumări cetățenilor cu prilejul ultimei emisiuni.

Se știe că cea mai mare pacoste o constitue monedele falșificate. Și pentru a te feri de asemenea nenorociri, trebue să cunoști la perfecție procedeul de a descoperi pe cele adevărate din grămada clandestinelor.

Dacă nu ești stăpân pe sistem, veșnic stai la îndoială dacă moneda ta de 250 lei sau 100 e veritabilă, sau poate e o bucată de plumb fără nici o valoare.

Pentru a evita asemenea situațiuni ne permitem să vă dăm unele staturi, cari de altfel au fost anunțate la timp prin ziare și radio.

Așa dar, cum se poate cunoaște o monedă de 100 lei, din astea noui, dacă e falșă sau veritabilă ?

In primul rând, când o primești, te uiți fix și îndelung în ochii celui ce ți-o dă. Dacă se tulbură, nu mai e nici o indoială : moneda e falșă.

Dacă însă acea persoană poartă ochelari, o întrebi cu glas autoritar :

— Cunoști drumul spre Galata ? După răspuns, se poate cunoaște felul banilor.

Când însă nu poți aplica acest sistem, ia o gumă și freacă bine moneda. Dacă se roade, înseamnă eă e veritabilă.

Ia apoi un magnet și încearcă : dacă o atrage, e veritabilă, pentrucă s'a stabilit că între magnetul natural și moneda adevărată există e veche simpatie.

După aceasta, fă-i monedei dumitale o bae de vitriol și una de acid clorhidric ; scoate-o de acolo și trateaz-o cu mușțar. Dacă mai rămâne ceva din ea, precis că-i falșă.

Când aceste procedeuri nu-ți reușesc, cântărește-o la o farmacie, înmulțește-i greutatea cu diametrul și împarte prin 3,14. Apoi fă 20 de bilețele ; pe 10 să scrii „da", iar pe 10 „nu". Amestecă-le în pălărie și trage la sorți. Dacă iese „da", atunci sigur că moneda e veritabilă.

*

Cum aceste procedee sunt greu de deprins, propunem înființarea unor cursuri cetățenești ca cele împotriva gazelor sau pentru lămurirea noului cod penal.

La aceste cursuri să se arate amănunțit cum poți recunoaște moneda Statului, ca să nu încurajezi întreprinderile particulare.

Totodată s'ar putea pune în comerț o „trusă pentru uz cetățenesc", anume pentru descoperirea monezilor falșe.

Să aibă acolo cetățeanul o gumă, un magnet, o sticlă cu vitriol, o pilă, o balanță de precizie și alte asemenea ustensile strict necesare în orice ceas.

Asta, ca să se pue odată pentru totdeauna capăt bandelor de falșificatori și cetățeanul să știe ce are în buzunar,... dacă se întâmplă să aibă ceva!

AUREL LEON

## Note teatrale

# O sărbătorire și un om

### Maestrul N. Soreanu

Rând pe rând, ascultători nnui neînduplecat destin, au coborât de pe scena pe care decenii dearândul au slujit o statornic stâlpii teatrului românesc, acele suflete mari care au încântat cu arta lor atâtea generații și care au dus faima țării până peste ocean.

Mă gândesc la Agatha Bârsescu, celebra Agatha Bârsescu, admirabila purtătoare de poezie și vis pe atâtea tărâmuri; la Constantin Nottara, plecat nu de mult dintre noi ; la Ion Brezeanu, colaborator al lui Caragiale și creator de tipuri care vor rămâne neșterse în amintirea contemporanilor.

Din aceiași pleiadă de susținători ai teatrului românesc, deși mai tânăr, *maestrul N. Soreanu*, temându-se parcă de repedea curgere a timpului, a făcut o numărătoare și a văzut că sunt patruzeci de ani de când trăiește pe scândurile vrăjite, în lumina înșelătoare a rellectoare'or...

Și mergând în urmă pe firul vremii, a retrăit în minte maestrul Soreanu timpul când, neavând nici zece ani împliniți și fiind tare îndrăgostit de teatru, a improvizat, în fundul curții părintești, o scenă pe care juca, având destui spectatori, prelucrări din melodramele la modă.

In aceste isprăvi era întovărășit de vecinul său cam de aceiași vârstă, Victor Anestin, care-și câștigase o frumoasă practică de teatru umblând cu turneele făcute prin provincie de trupa tatălui său, I. Anestin. Trupa se dizolvase și rămăsese directorului câteva lăzi pline cu costume de tot felul, cu numeroase accesorii și nimicuri indispensabile scenei.

Intre acestea erau și aripile îngerului din „Don Juan de Marana". Victor Anestin ne povestește în ale sale „Amintiri din teatru" cum, văzând religiozitatea prietenului său față de toate acele minunății, i-a dăruit, cu dela sine putere, faimoasele aripi...

Mutându-se apoi pe altă stradă, au mai găsit un băiețaș de sama lor și în curtea acestuia au jucat teatru, cu o îndărătnică pasiune, pe o scenă făcută din scânduri așezate pe butoaie. Cel care conducea și înțelegea totul, cel de care ascultau toți fiindcă dovedea mai multă pricepere, era Soreanu. De pe atunci încă, din acea fragedă copilărie, arăta chemare către meșteșugul actoricesc.

Inzestrat cu un talent real, cu o deosebită curiozitate care l-a făcut să-și însușească, alară de specialitatea lui artistică, multe cunoștințe de tot felul, plin de daruri intelectuale, muncind cu seriozitate și abnegație, N. Soreanu a străbătut cu greu calea spinoasă a carierei sale și și-a

(Continuarea în pagina 2-a)

# Schimbarea dela departamentul aviației

*D-l Radu Irimescu* (în dreapta) noul ministru al aviației și marinei, și-a luat postul în primire. Serviciile i-au fost predate, conform obiceiului, de fostul titular al departamentului, d, *ing. N. Caranfil* (în stânga).

„n'am decât un regret
să nu fi cunoscut
mai demult...
antinevralgicul
„Testa"

LA FARMACII ŞI DROGUERII

**Azi la Cinema SCALA**

Str. Ştefan cel Mare No. 69 (vis-a-vis de Şcoala Trei Erarchi)

**Cea mai mare operetă vieneză de ROBERT STOLZ**

***Paradisul Femeilor***

cu ultima şi senzaţională descoperire a lui WILLY FORST **Hortense Rake**

Ivan Petrovici, Leo Slezak, Georg Alexander şi 1000 Girls — Al doilea film

***REVOLTA ROBILOR***

cu copilul minune DICKIE MOORE. — Un film de senzaţie cum rar s'a văzut la Iaşi

**Programul se încheie cu o complectare colorată şi jurnalul sonor PARAMOUNT**

**Preţuri populare — Inceputul la ora 3**

Un costum elegant cu furnituri fine comandaţi eftin la **ILGO**
O stofă bună cu desemn original obţineţi numai la **ILGO**
Un bogat asortiment de trenchcoaturi, pardesie, demiuri şi pijamalegata găsiţi numai la **ILGO**
Preţuri reduse -- Lăpuşneanu 32

**CINEMA PHOENIX**

Preţurile cele mai eftine
**13, 10 şi 8 lei**

PROGRAM NOU

se reprezintă

**Cântecul Nilului**

Un film cântat de celebrul JAN KIEPURA şi faimoasa cântăreaţă Glady Schwarthout

Al doilea film

**TRAGEDIA d-rei Bach**

O capo d'operă interpretată de NORMA SHEARER, FREDRICH MARCH, CHARLES LAUGHTON

Complectare: SILLY SIMPHONIE

## Restricţiuni
### la exportul de traverse

Consiliul de Miniştri în şedinţa sa dela 16 Decembrie 1936 a hotărât ca să nu se mai acorde autorizaţii pentru exportul de traverse decât cu condiţia ca exportatorii să vândă şi la C. F. R. aceiaşi cantitate şi la preţurile fixate prin jurnalul No. 2841 publicat în Monitorul Oficial No. 296 din 19 Decembrie 1936.

Direcţia G-rală c.f.r
No. 12 | 1068 col.

**Sevilla Pastor în Jocul Pasiunii**

Şlagărul stagiunii teatrale
Vineri 22 Ian. la SIDOLI
Biletele la Socec

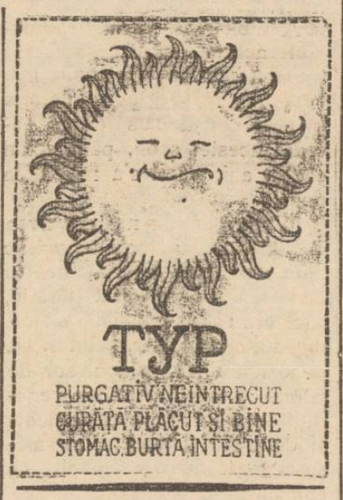


## Anunţ

Pentru Pensionarii din garnizoana Iaşi repartizaţi de M. A. N. (Dir. Pensii Militare) a-şi primi drepturile de pensie şi spor dela Cercul de Recrutare Iaşi.

Domnii pensionari mai jos notaţi sunt rugaţi a se prezenta de îndată la sediul Cercului Recrutare Iaşi, (Serviciul Casieriei) având asupra d-lor carnetele de pensie şi formele pentru identitate, după care vor primi noile carnete de spor pensie acordate de M. A. N. cunoscând că începând din luna Ianuarie 1937, vor primi drepturile băneşti de pensie şi spor prin acest Cerc.

1) D-na Cpt. Eleonora Botez Iaşi.

2) D-na Maior Iulian N. Dumitra Iaşi.

3) Dl. Lt. Colonel Popescu Constantin Iaşi.

4) D-na Lt. Isăcescu Rada Iaşi.

5) Dl. Căpitan Berdan Gheorghe Iaşi.

Termenul fixat de Cerc, pentru predarea noilor carnete, este până la data de 15 Ianuarie 1937, peste care dată, cei vizaţi şi neprezentaţi la Cerc, nu vor putea fi trecuţi pe state spre a-şi primi drepturile.

**Durerile din inimă**
**ce se întind în braţul stâng**

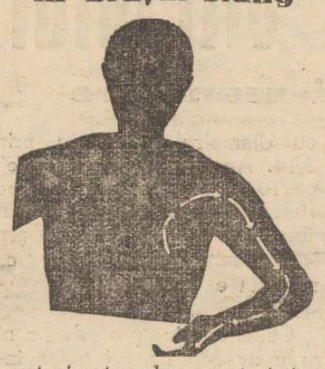

sunt simptomele caracteristice ale anginei pectorale, una din cele mai înfricoşetoare aspecte ale arteriosclerozei. Aceste dureri sunt sufocante şi se accentuiază odată cu inspiraţie.

Singurul medicament care acţionează în mod serios asupra arteriosclerozei este Sklerolsyrup Prof. Dr. Mladejowsky.

Din primul moment al curei cu cinci flacoane de Sklerolsyrup, durerile anginoase încep să slăbească, pentru ca până la sfârşitul tratamentului să dispară o serie întreagă de simptome: vâjâeli în urechi, ameţeli, insomnii, turburări gastrice.

Sklerolsyrup Prof. Dr. Mladejowsky are efecte atât de minunate fiindcă, graţie compoziţiei lui, dizolvă sărurile din pereţii arterelor, care astfel îşi recapătă elasticitatea necesară unei bune circulaţii a sângelui.

După cum se vede, Sklerolsyrup acţionează asupra cauzei primare a arteriosclerozei.

Diabeticii vor lua Sklerolsyrup D., preparat fără zahăr.

Broşura „Arterioscleroza şi noul ei tratament cu Sklerolsyrup prof. dr. Mladejowsky", în care se găsesc nenumărate scrisori de mulţumire din partea bolnavilor şi medicilor, se capătă gratuit la farmacii şi droguerii, sau la cerere prin poştă la Dep. General E. & L. Cioară, str. Speranţei 37, Bucureşti 3.

**Piluele de Slănic: purgativul ce nu face dureri.**

# Agitaţia şomerilor ieşeni
## pe chestia ajutorului de şomaj

Modalitatea împărţirei ajutorului de şomaj de către Camera de Muncă, a creiat o vie nemulţumire în unele categorii de şomeri.

Comisia de şomaj având fonduri extrem de limitate, a hotărât să acorde ajutoare, numai la şomerii în strictă legalitate; astfel că din şomeri câţi există în localitate, numai 200 din ei au parvenit să fie recunoscuţi ca „legali" şi să primească ajutoare.

Eri dimineaţa câteva sute de şomeri cari primeau în toţi anii ajutor, au venit la Camera de Muncă, dar nu li s'a dat nimic, ei fiind respinşi de comisiunea de şomaj.

Şomerii au protestat vehement, eerând să li se de pîne, întrucât mor de foame cu copiii lor.

Văzând că nu capătă satisfacţie, şomerii s'au dus la primărie, dar nu l-au găsit pe primar. De aici şomerii s'au dus la inspectoratul muncii şi apoi la d. deputat I. Zipa căruia i-au arătat doleanţele lor.

Şomerii au afirmat că se fac unele favoruri cu împărţirea ajutoarelor, din care cauză alimentele sunt insuficiente.

De la d. I. Zipa şomerii s'au reintors la Camera de Muncă. Aici l'au întâlnit pe d. N. O. Mărgărint fostul preşedinte al Camerei de Muncă, căruia i-au făcut o caldă manifestaţie de simpatie, mulţumindu-i pentru modul echitabil în care înţelegea să ajutoreze şomerii.

După amează o delegaţie de şomeri s'a prezentat la redacţia ziarului nostru prezentându-ne un memoriu prin care expun situaţia lor.

Conducerea Camerei de Muncă ar trebui să privească cu mai multă bună-voinţă problema şomajului. Rep.

**Gospodine**
Incercaţi numai odată
Nu veţi mai folosi altul
niciodată decât
**„PRIM"**
**Curăţitor de metale**

## Divertisment muzical

Pe ecranul cinematografului „Roxi", pe lângă filmele „Acuzata" şi „Barcarola dragostei", rulează selecţiuni din opera „Ţiganii": „Troica" „Ociciornia", „Cântecul vântului", solo de violoncel şi „Dansul ţigăncilor". Este o complectare mult apreciată de melomanii ieşeni.

*Lzr.*

Societatea „SACRA"
Secţia Chevra Chedoscha--Iaşi
COMUNICAT

Pentru a înlătura dificultăţile şi pentru păstrarea higienei, se aduce la cunoştinţă populaţiunei evreieşti că începând de la 15 Ianuarie a. c. spălatul şi îmbrăcatul morţilor nu se va mai face la domiciliul defunctului, ci în casa mortuară de la cimitir unde totul este pregătit. Mortul va fi pus în sicriu şi adus în ziua înmormântării la casa mortuară unde se va face tot ritualul care durează 10—15 minute după care va fi dus în HOLL pentru slujba religioasă şi apoi înmormântat.

Se fixează următoarele ore de înmormântare:

Dimineaţa 11—12 şi

După masă 1—3, aceasta pentru a fi timp de pregătirea mortului, şi pentru ca personalul să-şi facă complect datoria în conformitate cu ritualul cerut de lege.

Comitetul

**V'aţi intoxicat? Luaţi îndată Pilule de Slănic**

### Cum au stabilit organele ceferiste
# Împrejurările sfârşitului tragic
## al av. Iacob Bar şi al tinerei Margolita Michel
## Avocatul pornise spre Iaşi, iar fata îl aştepta în gară

Sinuciderea tinerei Margolita Michel în împrejurări atât de tragice, o impresionat profund pe ieşenii care o cunoşteau,

**Av. Iacob Bar venea la Iaşi**

Motivul sinuciderii Margolitei este cunoscut: *o dragoste nefericită*. Imprejurările însă în care s'a produs actul fatal nu-s deajuns de limpede,

O informaţie venită din sursă ceferistă, aruncă o rază de lumină, lămurind în parte această chestiune.

*

După ce corpul avocatului Iacob Bar din Câmpulungul-moldovenesc, a fost găsit mutiiat lângă gara Dărmăneşti, autorităţile au început cercetări pentru stabilirea împrejurărilor în care s'a produs nenorocirea.

Un lucru nu puteau să înţeleagă anchetatorii. Ce căuta Iacob Bar la Dărmăneşti, de vreme ce el domicilia la Cimpulung?

Abia mai târziu această chestiune a fost lămurită, când s'a găsit asupra sinucigaşului un bilet de tren cu destinaţia Iaşi.

Deci, Iacob Bar avea intenţiunea să vie la Iaşi.

Dacă nu s'ar fi găsit asupra lui scrisoarea în care spunea că-şi curmă firul vieţii, s'ar fi putut crede că avocatul a căzut din mersul trenului, ori l'a aruncat cineva din vagon.

Dar lucru cert era că Bar voia să meargă la Iaşi. Ce l-a determinat oare să-şi întrerupă călătoria, aruncându-se sub roţile trenului?

**In gara Iaşi**

Probabil că avocatul Bar incunoştiinţase pe cineva dela Iaşi de sosirea sa. Persoana în cheslie nu putea fi alta decât Margolita Michel.

Intr'adevăr, Sâmbătă pe la ora 1 după amează, tânăra fată se afla în gara Iaşi.

L-a întrebat pe ceferistul Gherasim la ce oră vine trenul de Paşcani. Mai avea încă o jumătate de ceas până la sosirea acestui tren, în care trebuia să se afle Iacob Bar.

In aşteptare, Margolita începu să cetească „Opinia" şi astfel a putut afla sfârşitul tragic al celui pe care-l aştepta.

Intre timp sosi şi trenul de Paşcani, în care, într'adevăr nu-l găsi pe Iacob Bar.

**Gândul sinuciderii**

Imediat Margolita Michel întrebă pe un ceferist când vine primul tren în gară.

„De plecat, pleacă multe trenuri; dar de venit abia peste 2—3 ceasuri vine unul" —a lămurit-o ceferistul.

— „Vai, îi prea târziu!—a glăsuit Margolita.

Şi tânăra o apucă razna spre Regie, printre linii.

După o jumătate de ceas, din gara Iaşi porni spre Cucuteni trenul de Paşcani, care o ajunse din urmă pe Margolita pe la cantonul 52, la marginea Păcurarilor.

Deoarece tânără mergea chiar în mijlocul liniei, cantonierul Scriitorului atrase atenţia fetei că lucrul acesta îi oprit.

Ceferistul a continuat să inspecteze linia.

La reintoarcere spre canton, d. Scriitoru o găsi pe linie, oribil mutilată, pe Morgolita Michel.

— „Eu doar îi spusesem s'o ia mai pe lături; n'a ascultat, şi iaca ce a păţit"... — a spus cu compătimire ceferistul.

El nu cunoştea ascunzişurile sufleteşti şi zdrobitoarea durere a aceleia care a făcut suprema jertfă, pentru dragoste!

*

Se pare deci că lucrurile s'au petrecut astfel:

Avocatul Bar avea intenţia să se sinucidă; dar mai întâi vroia s'o vadă pe iubita lui Margolita Michel. In acest scop porni spre Iaşi, după ce mai întâi o încunoştiinţă pe Margolita.

Pe drum însă, în apropiere de Dârmăneşti, avocatul Bar s'a răsgândit. A scris o scrisoare chiar în vagon şi apoi s'a aruncat din mers sub roţile trenului.

Pe de altă parte Margolita Michel, care veni în gară să-şi primească iubitul, citind în „Opinia" că el s'a sinucis, a hotărât să-şi curme şi ea viaţa, în acelaş mod.

A pornit deci spre Cucuteni, pe jos, şi a ajuns-o din urmă trenul care plecase din Iaşi spre Paşcani la ora 2,7 p. m.

GR. SPIRU

*Pistruii îi înlăturaţi sigur cu unicul preparat inofensiv: Loţiunea Khasya.*
*Depozit: Farmacia Pollak Str. Ştefan cel Mare. Telefon 235*

## Festival artistic literar
### la „Ateneul dr. C. Angelescu"

Tot laşul cultural şi-a dat întâlnire la festivitatea artistico-literară organizată de către un grup de gazetari ieşeni în ziua de Duminică 17 Ianuarie cor. în eleganta sală a „Ateneului dr. C. Angelescu" (lângă biserica Sf. Haralambie).

Festivitatea se bucură de preţiosul concurs al unor remarcabile talente ale Teatrului Naţional, Academiei de Muzică şi Artă Dramatică şi tineri intelectuali ieşeni care vor ceti din opere proprii.

In restul programului figurează coruri, recitări, teatru, etc. la cari îşi dau contribuţia şi elevii şcolilor secundare din localitate.

## Cercul de gospodine
### de la Ateneul Popular-Tătăraşi

Duminică 10 Ianuarie s'a reorganizat şi a început activitatea ultima secţiune a Ateneului, Cercul de gospodine Tătărăşence.

Adunarea tuturor doamnelor a procedat la alegerea comitetului de conducere, alegând cu entuziasm ca Preşedintă a Cercului pe d-na dr. Thérese General Panaitescu, iar vice-preşedintă pe d-na prof. Eleonora Bejenaru, şi un comitet de nouă doamne membre.

Din programul de activitate a cercului de gospodine, spicuim: Ţinerea de cursuri şi conferinţe de higienă sanitară, cursuri de gospodărie, subsecţiunea filantropică, etc.

## Examenul oral
### al învăţătorilor

Ieri dimineaţa s'a început examinarea învăţătorilor, pentru gradul II.

Din prima serie au reuşit la examen următorii învăţători din jud. Roman.

Anghel Gheorghe, Anghel Ecaterina, Băluşescu Valeria, Bogza Aspasia, Chiriac Constantin, Chiriţescu Elena, Cobzaru Ştefanida, Dabija Dumitru, Dascalu Petru, Diac Ion, Dimitriu C. Elena, Grozavu Vasile, Gânju Gheorghe, preot Grigore Ştefan.

Examinarea continuă.

**Sevilla Pastor în O MOŞTENIRE**
**cu... cântec**
**Muzică, dansuri, veselie**
**Sâmb. 23 Ian. la Sidoli. Biletele la Socec**

**Cinema Roxy** — **Programul de astăzi** — **2 bombe**

**ACCUSED (Am ucis)**

Una din cele mai zguduitoare tragedii transpusă pe ecran şi interpretată de **Douglas Fairbanks, Dolores del Rio**

Al doilea film:

**Barcarola Dragostei cu CHARLES BOYER**

# O sărbătorire şi un om
(Continuarea din pag. I-a)

câştigat, pe drept, loc de întâietate în teatrul românesc.

Cei care-l cunosc, fie din viaţa de pe scenă, fie din cea de toate zilele, au admirat şi au preţuit, pe lângă, pe artist, omul şi caracterul.

Modestia, conştiinciozitatea şi sobrietatea sunt atributele întregii sale vieţi, sunt însuşirile atât de rare cu care e înzestrat şi care i-au fost arma de biruinţă dealungul desăvârşitei sale cariere.

Sunt rari oamenii conştiincioşi, dar mai ales în teatru.

Cei mai mulţi actori, când au un rol secundar, nu se străduesc să cunoască ideia centrală a piesei, rostul personagiului pe care-l interpretează; cu alte cuvinte, nu-şi dau silinţa să contribuie, cu puţinul lor, la întocmirea unităţii de artă care trebuie să fie spectacolul. Această indiferenţă nu a simţit-o niciodată artistul N. Soreanu.

La începutul carierei sale, când a jucat un rol neînsemnat, el a cunoscut piesa în întregimea ei şi chiar mai târziu, în plină desfăşurare a talentului, el a dat relief şi viaţă rolurilor episodice pe care le-a interpretat. In acestă apreciere a calitativului stă superioritatea actorului mare. Pe artistul de talent îl relevi şi într'un rol de câteva cuvinte şi nu e nevoie să-l joci pe Hamlet pentru a fi consacrat. Din acest punct de vedere, maestrul Soreanu e o pildă admirabilă pentru camarazii şi urmaşii săi.

Şi mai are sufletul său o calitate pe care trebue, în deosebi, s'o relevăm: N. Soreanu este un om excesiv de modest şi retrăs. In viaţa particulară, ca şi pe scenă. O viaţă plină de sobrietate şi măsură, care l-a îndepărtat dela obişnuitele cancanuri de cafenea şi intrigi de culise. O viaţă contemplativă, însă plină de generozitate şi de avânturi frumoase.

Modestia l-a urmărit şi pe scenă: totdeauna în apariţii târzii, nealişate, fără vâlvă, care însă nu împiedecau să răsară, ca untdelemnul, la suprafaţă marele său talent şi perfecţia interpretărilor sale.

Pentru vremurile de astăzi, modestia acestui om e deosebit de semnificativă.

Caracterul acesta ferm, pe care nu l-au clintit greutăţile unei cariere în care, de obicei, oamenii sunt cameleoni, l-a făcut pe artistul N. Soreanu să stea neîntrerupt, timp de patru decenii, în slujba Teatrului Naţional, deşi i s-au făcut multe propuneri ademenitoare să-l părăsească.

Oamenii din rasa maestrului Soreanu sunt rari. Deaceia trebue să-i preţuim.

Miercuri seară, sărbătoritul va vizita cetatea noastră ca să joace în faţa publicului ieşan care-l iubeşte, rolul inspectorului Prell din „Institutorii" lui Otto Ernst, cu care acum un sfert de veac a câştigat definitiv bătălia. E un rol modest: începe către sfârşitul piesei. *Dar* îl joacă Soreanu, poate chiar *deaceea* îl joacă Soreanu...

Intr'o vreme când scara valorilor e răsturnată şi când vorbele goale şi umflate ţin loc de fapte, sărbătorirea a patruzeci de ani de muncă intensă şi rodnică, ascunsă sub cea mai deplină modestie, este un spectacol rar şi reconfortant.

RADU N. BELIGAN

# După trei ani de guvernare liberală

## Scurtă expunere retrospectivă - Afirmarea organizației de Iași - Lupta politică și respectul adversarului. Roadele guvernării - Poziția partidului liberal

### Expozeul d-lui ministru Victor Iamandi

Aseară a avut loc la Prefectura județului întrunirea delegației permanente a organizației partidului liberal, sub președinția d-lui ministru Victor Iamandi.

**Scurtă privire în trecut**

Recapitulând activitatea din trecut, d. ministru Victor Iamandi, spune că acum șase ani în organizația de Iași rămăseseră doar câțiva, față de atmosfera de tulburare care a derutat multe devotamente și multe conștiinți cinstite. Cu stăruință în luptă, la 12 Octombrie 1930 organizația ieșană a căpătat configurația statutară și prin vot unanim d-sa a fost ales președinte.

La 2 Noembrie 1930 a avut loc acea impozantă întrunire regională a organizațiilor moldovenești, care a adus la Iași pe șeful partidului de atunci, Vintilă Brătianu, precum și toți fruntașii. Aceasta a constituit un prilej de mulțumire și consacrare a rolului organizației ieșene pe care mai târziu urma să-l aibă în partid.

Dl. ministru Iamandi amintește de cartelul electoral cu guvernul Iorga în 1931, și de succesul organizației de Iași în alegerile eparhiale din Februar 1932.

**Afirmarea organizației de Iași**

In Mai 1932, venind guvernul național-țărănesc, au avut loc noui alegeri, care au constituit adevăratul botez politic al organizației ieșene. In vremea când toți contestau organizația locală, a obținut nu numai un succes politic, dar un incontestabil succes moral, care a avut ca rezultat toate succesele politice ce s'au succedat.

Deatunci, organizația ieșană a dat continuu contribuția sa pe altarul democrației și liberalismului.

**Guvernul I. G. Duca**

La 14 Noembrie 1933 partidul național liberal a fost chemat să guverneze, iar I. G. Duca, președintele consiliului, a dat programul de guvernare pentru țară.

După șase săptămâni, la 29 Decembrie a venit nenorocirea: I. Gh. Duca a fost ucis mișelește pe peronul gării Sinaia. Se credea atunci că guvernarea se va sfârși înainte de a fi început. Guvernul însă a renăscut din propriile-i puteri și

DI. VICTOR IAMANDI

în locul marelui conducător dispărut, forța de coeziune a partidului a știut să impună armonia necesară unei guvernări serioase și durabile.

**Valoarea d-lui Gh. Tătărescu**

Au trecut deatunci trei ani și jumătate, în care timp d. Gheorghe Tătărăscu, a dovedit a fi un admirabil cârmuitor, un om politic de adevărate resurse creatoare, un excelent deținător al tuturor soluțiilor în vremurile cele mai tulburi. D. Tătărăscu este și în momentul de față arbitrul situației politice din țara noastră.

**Pro domo**

Continuindu-și expozeul, d. ministru Victor Iamandi subliniază că activitatea d-sale ca subsecretar de stat la interne și apoi ca ministru de stat, sunt chestiuni pe care nu d-sa trebuie să le discute. Când patimile se vor potoli și atmosfera tulbure de azi se va limpezi, va veni epoca când se va rosti un cuvânt drept despre acea activitate, iar aceasta se va resfrânge asupra intregei organizații.

La guvern și în opoziție, d-sa n'a cunoscut nici un echivoc în atitudini și nici o șovăială. A mers pe aceiaș linie dreaptă fără zigzag, înfruntând toate riscurile și cumulând toate răspunderile. S'au trezit multe adversități transformate apoi în dușmănii, iar d-sa a fost obiectul tuturor calomniilor și atacurilor dela 1933 încoace. Aceste atacuri însă nu-l intimidează, întrucât e deprins cu lupta pe teren.

„Viața mea s'a desfășurat în văzul lumii. Am repudiat totdeauna culisele. Activitatea mea a putut fi verificată oricând și sub raportul moral și sub cel politic.

Dacă astăzi pot vorbi cu autoritate, este că există un perfect acord între viața mea sufletească și activitatea publică".

## Respectul adversarului și prestigiul partidelor

Mai departe d. Victor Iamandi relevă că totdeauna a preconizat o perfectă bunăcredință în lupta politică.

D-sa personal niciodată n'a recurs la atacuri de persoane, deși a avut multe motive să fixeze pe mulți la stâlpul infamiei. Intotdeauna a predicat respectul adversarului, recunoașterea fățișă a meritelor acestuia și a cerut stabilirea unei continuități, utilă pentru țară, pentru a trece,—mai ales în ziua de astăzi—, epoca de criză și indeosebi pentru a salva prestigiul partidelor.

Dacă în opinia publică a pătruns oarecare neîncredere în partidele politice și se împrăștie astăzi anumite lozinci și formule, aceasta se datorește tot partidelor care prin critici pătimașe n'au știut să se respecte unele pe altele.

**Realizări**

Continuând expozeul, d. Victor Iamandi, arată că guvernul în cei trei ani jumătate de cârmuire a realizat o operă pozitivă în toate direcțiile. S'au construit drumuri, biserici, școli, s'a dat asistență sanitară, țara a fost înarmată, s'a rezolvat definitiv problema conversiunii, s'a ajuns la echilibrarea bugetelor și plata regulată a salariilor; și redresarea vieții economice a țării.

Vorbitorul se ocupă apoi de activitatea deăfășurată la Iași făcând bilanțul realizărilor în ultimii trei ani jumătate, atât în oraș cât și în județ, subliniind că la Iași, de la războiu încoace, toate guvernele la un loc n'au realizat ceiace a făcut această guvernare în ultimii trei ani jumătate.

**Guvernarea continuă**

Se va continua cu acțiunea de guvernare atâta timp cât există încrederea factorului constituțional și a țării.

S'a intrat în al patrulea an de guvernare și partidul național-liberal are cea mai slabă opoziție, mai slabă chiar decât în primele zile ale activității sale.

**Forța partidului liberal**

Partidul liberal a rămas cel mai viabil organism politic, dând actualmente al doilea guvern de patru ani dela război, iar dela restaurație până astăzi, nimeni n'a ajuns la o guvernare așa lungă. Cauza ?.. Ea se datorește seriozității forții reale a partidului, și artei și științei de a guverna.

Guvernările viitoare ale acestui partid depind de dinamismul organizațiilor și în special de acțiunea pe teren pe care d. Iamandi a preconizat-o pentru toată țara.

H. BURILEANU

## Operetа evreească
## Sevilla Pastor la Iași

**Spectacolele de la Sidoli**

Cunoscuta companie de operetă care are în frunte pe exuberanta subretă *Sevilla Pastor*, după o absență de peste 3 ani, revine pentru a da 2 spectacole în orașul nostru.

Se vor prezinta 2 premiere: Vineri 22 crt. *„Jocul pasiunii"* și Sâmbătă 23 crt.: *„O moștenire cu... cântec"*, admirabile comedii muzicale.

Se scontează un succes frumos acestor spectacole.

Biletele se găsesc la „Socec".

## Expoziția d-rei Teodorescu

In salonul Kleiner din str. Lăpușneanu nr. 21, d-ra Profiriță Teodorescu, fostă directoare și profesoară de lucru, a deschis o prea interesantă expoziție de lucru manual.

Zilnic ieșenii vizitează lucrările d-rei Teodorescu și fac numeroase rețineri.

Fin gust artistic prezintă mileurile și în special broderiile aplicate.

Un nou model de lucru manual introduce distinsa expozantă: broderii în relief—specialitatea d-rei Teodorescu.

Ieșenii sânt invitați a vizita expoziția d-rei Teodorescu unde vor putea admira lucruri pe cât de frumoase, pe atât de ieftine.

MAI PUTEȚI CUMPĂRA LOZURI PENTRU TRAGEREA CLASEI A III-A A LOTERIEI

*Un pas înainte către marea clasă finală dela 15 Februarie și catre Loteria a-13-a*


## Plata taxelor pe brevete
### In atenția d-lor cârciumari

Dir. G-lă a Monop. Alcoolului face cunoscut că, deoarece legea nu îngăduie nici o amânare pentru plata taxelor pe brevete, care sunt exigibile în primele 15 zile ale fiecărui trimestru, ad-ția de încasări și plăți va lua măsuri imediate de încasarea acestora.

In ce privește trimestrul Ianuarie 1937 aceste taxe urmează a se plăti până la 15 crt.; iar între 15—20 Ianuarie se vor ridica toate brevetele a căror taxe nu s'au achitat.—După această dată se vor perima toate aceste brevete, iar cârciumile respective se vor închide.


Org. Sionistă Iași
Secția «HAOVED»
**Saloanele Orfelinatului Evreesc**
Sâmbătă 16 Ianuarie 1937
**GRANDIOS BAL**
Bufet bine asortat și accesibil oricui.—Multe surprize.
Jazz Sigally

**IEȘENI!**
In trecere prin București opriți-vă la
**Marele Hotel Coroana**
CALEA GRIVIȚEI 141
Complect renovat
Curățenie exemplară. Prețuri moderate.
Domnii voiajori au reducere de preț.


## Informații

x La ministerul sănătății au sosit proectele de budget ale inspectoratelor sanitare din țară, Se crede că dl. dr. Coslinescu ministrul sănătății va realiza prin noul budget mari imbunătățiri și în special va crea noi institute pentru combaterea tuberculozei.

x **Pentru lucrătorii bolnavi.**— Săptămâna viitoare va avea loc la Teatrul Național din localitate, un spectacul dat cu concursul unor elemente valoroase dela conservatorul Ieșan.

Spectacolul este dat în folosul lucrătorilor textiliști, bolnavi de tuberculoză.

Publicul Ieșan amator de artă și totodată care dorește să sprijine inițiativa comitetului organizator, este rugat să vie la acest spectacol.

x Ziarul „Rampa" în numărul de Duminică 10 Ianuarie a. c. aduce frumoase elogii D-rei ATHENA MARCOPOL talentata artistă a Teatrului Național din Iași căreia i s'a acordat un concediu pentru a pleca să joace câteva piese la Teatrul „Comedia" din București unde a fost invitată.

Apoi tânăra artistă se va reîntoarce la Iași pentru a apare în piesa „INOCENTELE" în care i s'a rezervat un rol de seamă.

x Membrii fanfarei Asoc. „Macaby"-Hackoah", sunt invitați a lua parte la repetiția ce are loc azi Marți 12 crt. ora 9 seara precis, în vederea festivalului care va avea loc în curând.

x Dl. Carol Drimer a conferențiat la „Tonbey-Hall" despre viața și opera lui M. Gaster. Conferențiarul în timp de aproape 2 ore a făcut biografia amănunțită a marelui filolog, analizând apoi toate lucrările lui Gaster care, cum se știe, este membru de onoare al Academiei Române.

x Dr. BRENER, mamoș-specialist consultă 2—6 p. m. str Banu.

x RADIO. — La concertul nocturn de Sâmbătă seara 9 Ianuarie a. c. al emisiunei Radio România, distinsul violinist Jean Marcu, a cântat cu un deosebit elan frumoasa romanță „Destăinuire" a compozitorului nostru dl. av. Basile Lupu, romanță care a fost cântată de curând în Iași pe scena teatrului Trianon, și de celebrul tenor Iosef Schmidt.

x **Dl. General Doctor G. Sava-Goiu** reîntorcându-se în localitate și-a reluat consultațiile pentru *boalele de ochi*, zilnic între orele 2—4 p. m., în str. Vasile Conta 30.

x Sâmbătă 9 crt. a avut loc în casele d-lui Moscu Iacob logodna d-rei Tonica Alter cu d. Daniel I. Avram comerciant din R. Vâlcea.


**V'ați stricat stomacul? Luați pilule de Slănic**


PIERDUT buletinul de înscriere în biroul populație Iași pe numele de Vasile Spataru Str. Predeal No. 10.

Cine-l va găsi și va uza de el și nu-l va depune autorităților în drept va suferi consecințele legii.

Acest buletin se declară nul.

**Către d-nii comercianți de toate categoriile.** — Contabil autorizat cu îndelungată practică se oferă a întocmi registre noi, în concordanță cu legile comerciale și fiscale. Dă consultațiuni și îndrumări. Prețuri modeste. Micilor comercianți nevoiași stă la dispoziție gratuit. A se adresa la ziar.


**Slănic-purgativ e dușmanul constipației**

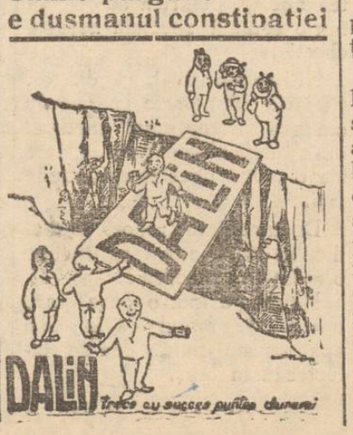


*La bătături — oricât de vechi, de adânci, de dureroase, numai „Coricol".*
*Depozit: Farmacia Pollak*
*Str. Ștefan cel Mare. Telefon 235*


## Cronica judiciară

**Cercetările în jurul accidentului de la Rampa Ciornei** — Parchetul a primit ieri dosarul cercetărilor în legătură cu accidentul de tren de la rampa Ciornei, al cărei victimă a căzut tânăra Safta Anton din șos. Națională.

După primele cercetări rezultă că vinovații de această nenorocire ar fi funcționarii stației cari au lăsat trecerea liberă, în timpul manevrării locomotivelor.

S'a ordonat o anchetă.

*

**Rănirea d-lui M. Șerbănescu** — Parchetul a primit dosarul privitor la rănirea prin imprudență a d-lui Mișu Șerbănescu, secretarul Camerei de Comerț, de către d. av. I. Danielescu din București.

După cum se știe d. Șerbănescu a fost împușcat în spate pe când se afla în trenul spre Iași.

*

**Violatori de colete înaintați la parchet** — Eri au fost înaintați la parchet Gh. Cazacu din str. Bahlui, I. Ungureanu din str. Silvestru, V. Tulbure, N. Buchman și D. Brumă din șos. Națională, toți în serviciul căilor ferate, acuzați că au violat unele colete, sustrăgând mărfuri.

Parchetul le-a emis rechizitor de dare în judecată.

*

**Cărți religioase confiscate** — D. I. Pancovschi fruntaș baptist din Sculeni a cerut d-lui prim-procuror să dispue eliberarea cărților cultului baptist ce au fost confiscate de șeful de post, cultul baptist fiind recunoscut oficial de minister.

D. prim procuror a ordonat eliberarea cărților confiscate.

*

**Apel civil**— D. colonel C. Lupu din str. Coroi a făcut apel contra hotărârii prin care a fost obligat să plătească d-nei Beti Wachtel din str. I. C. Brăteanu suma de 11 mii lei.

*

**Acțiune respinsă.** — D. Carol Koneziu din Rădăuți, a făcut apel în contra hotărârii prin care i s'a respins acțiunea civilă pentru suma de 48 mii lei, intentată d-lui Adolf Șternberg din Str. Păcurari.

REP.


**Cea mai mare dorință a omului...**

este sănătatea fizică și psihică. Se pare însă, că tocmai acest deziderat nu-l poate îndeplini omul de azi, fiind în permanent conflict cu posibilitățile proprii de realizare pe de o parte, și cerințele mediului ambiant pe de altă parte. Aceste conflicte de ordin psihologic, acest zbucium nervos, sunt terenul cel mai propice pentru maladiile de stomac, ficat, rinichi, grețuri, etc.

Renumitul preparat Gastro D prin efectul pozitiv ce-l produce asupra sistemului vegetativ nervos înlătură cauza principală a răului, și succesul formidabil al acestui preparat este pe deplin justificat, căci s'a dovedit a fi medicamentul ideal în toate boalele de stomac și intestine. E lucru notoriu, că boale cronice de 10—15 ani vechime, au fost vindecate numai cu o cură de „Gastro D.".

La toate farmaciile și drogheriile găsiți Gastro D. sau prin poștă cu ramburs de lei 130 de la farmacia Thoss, București Calea Victoriei 124.

**Tenul iritat de vânt și de soare** se înfrumusețează repede și admirabil întrebuințând **Crema Miraculoasă** preparatul Farmaciei Dr. A. Ratianu Iași, str. Cuza Vodă 48.

Această minunată cremă albește și catifelează pielea, distrugând petele și cosurile de pe obraz. Se trimite contra ramburs ori unde se cere.



## Succesul PARADISULUI FEMEILOR la „Scala"

**Noua premieră a marelui cinematograf din str. Ștefan cel Mare No. 69 înregistrează enorm succes.**

Cu începere de eri, pe ecranul marelui cinematograf „Scala" rulează două dintre cele mai grandioase filme ale stagiunii.

„Paradisul Femeilor" film-premieră pe întreaga țară, merită cu drept cuvânt denumirea de „realizare-minune", așa cum i-au spus criticii din occident. Interpreta principală Hortense Raki este o descoperire a neîntrecutului regisor vienez Willy Forst.

Artistă a Burgtheatrului, ea a ajuns la o reputație mondială, datorită frumuseței și talentelor sale dramatice surprinzătoare, 1000 de girls, care cântă și dansează, dau acestui film extraordinar, acel decor de feerie, pe care cele mai bune montări americane deabia îl pot atinge.

Din ansamblu mai fac parte Ivan Petrovici, idolul femeilor, Georg Alexander subtilul comic vienez și cântărețul humorist Leo Slezak. „Paradisul Femeilor", impletește cel mai frumos imn de dragoste, cântec și poezie.

E povestea Vienei eterne, povestea marilor ei performanțe și idealizări.

Pe ecranul minunat al Scalei, datorită technicei desăvârsite și perlecțiunii sonorizării, acest film ia proporții de basm. Un basm încântător al celor mai frumoase elanuri ale sufletului omenesc, îmbătat de poezie și lumină. Cassa cinematografului a fost cu drept cuvânt luată cu asalt la toate reprezentațiile de eri. Un succes desăvârșit și bine meritat.

A doua premieră, poartă simbolicul titlu de „Revolta Robilor". O realizare emoționantă, intr'un cadru fantastic de aventură și răsboi.

Copilul minune Dikie Moore stârnește lacrimi de induioșare. Este cel mai desăvârșit trouvaille al regisorilor americani, din ultimii ani. Margaret Sullavan și marele as cinetic Randolph Scott împletesc în suferința lor, povestea zguduitoare a acestui film plin de aventuri surprinzătoare.

Journalul „Paramount" cu ultimele actualități, complectează acest program de feerice proporții. Așa dar o nouă lovitură a ecranului „Scala".

*Când pară te mușcă de șale la Noval și scapi de jale.*

DOCTOR
**Filip Stein**
Medic de Spital
Fost asistent al clinicelor urinare din Londra
consultă pentru:
**Boli și operații urinare**
(rinichi, beșică, prostată)
VENERICE — SIFILIS
Cystoscopie. uretroscopie
Cons. 8-9½, a.m. 3-6 și 7½-9
**Str. I. C. Brătianu Nr. 112**

**Al constipației inamic E pilula de Slănic.**

# ULTIMA ORĂ

## D. ministru V. Sassu
### se va retrage din guvern
### pentru a intra la Banca Națională ?

București 12. — In cercurile guvernamentale se afirmă că d. Vasile Sasu, ministrul domeniilor și agriculturii, și-a exprimat dorința de a părăsi ministerul pentru a candida la un loc vacant de administrator la Banca Națională.

**Consiliul de Miniștri**

București 12.— Astăzi va avea loc un consiliu de miniștri sub președinția d-lui Tătărescu.

Se va examina stadiul alcătuirii bugetului și se va fixa programul activității corpurilor legiuitoare.

**O dezmințire a d-lui Argetoianu**

București 12.— D. C. Argetoianu a plecat aseară într'un voiaj la Paris și Londra.

D. Argetoianu a dezmințit declarația ce i s'a atribuit „că ar putea obține oricând dela cancelarul Hitler garanții scrise pentru integritatea hotarelor noastre".

**La Vaidiști**

**Cluj 12.—D-l V. V. Tilea a avut o lungă consfătuire cu d. Vaida Voevod, după care a plecat la vânătoarea regală.**

**D. Vaida va pleca la București în vederea unor discuții politice.**

**La țărăniști**

Delegația permanentă a partidului național-țărănesc a fost convocată pentru sfârșitul acestei săptămâni.

D. Mihalache se întoarce abia mâine dela Dobrești în vederea acestei ședințe.

## Maniștii ardeleni nu-s partizani ai împăcării cu d. Vaida

București 12,—Fruntașii național-țărăniști ardeleni au avut aseară o importantă consfătuire la locuința d-lui Mihai Popovici.

Consfătuirea a durat câteva ore, discuțiile purtându-se asupra zvonurilor de reintregire a partidului, cu d. Vaida.

Țărăniștii ardeleni nu cred în posibilitatea unei reveniri a d-lui Vaida, nici în suceesul unei colaborări de guvern cu d-sa.

## Sinuciderea unui inginer
### și câteva arestări ciudate

București 12. — La Turnu-Severin s'a sinucis cu un glonte în inimă, inginerul Marcel Goligher din serviciul șantierului Naval.

In legătură cu această sinucidere, a fost arestată d-na Dorothéa Rodenfeld precum și alte două persoane care aveau legături cu sinucigașul. Dorothéa Rodenfeld avea legături cu Londra, Paris și New-York, unde depusese bani la marile bănci.

Se bănuește că dânsa n'ar fi străină de moartea inginerului Goligher.

## Iarna grea în țară
### Au început înzăpezirile

București 12 — Iarna face ravagii în toată țara.

In Dobrogea, la Bazargic, zăpada a atins înălțimea de doi metri.

Un tren personal s'a înzăpezit lângă Medgidia și a fost salvat de un plug american.

Un viscol puternic bântue și în Bucovina și Basarabia.

Constanța 12. — O furtună cumplită domnește pe Marea Neagră.

O corabie cu 12 pescari turci, s'a înecat.

La capul Caliacra s'au refugiat 6 vapoare care așteaptă potolirea furtunei.

Din cauza viscolului puternic, s'au înzăpezit unele linii ferate din Bucovina și sudul Basarabiei.

Linia C. Albă-Bugaz este complect întroenită.

S'au luat măsuri.

## Negustori ieșeni
### atacați aseară de bandiți în dealul Copoului
### S'au furat peste 100.000 lei

Un îndrăzneț atac banditesc a fost săvârșit aseară, la 4 klm. depărtare de Iași.

Iată cum s'au petrecut faptele:

Aseară la ora 8 o mașină taxi cu Nr. 2058 Iași, venea din Bivolari, având ca pasageri patru funcționari comerciali din Iași. Ei aveau asupra lor importante sume de bani încasate dela negustorii din Bivolari pentru angrosiștii ieșeni.

In locul numit „Dealul Mare" din apropierea Copoului, taxiul a fost oprit de cinci indivizi mascați și înarmați.

Răufăcătorii au somat pe voiajori cu revolverele să se culce la pământ. Apoi fiecare funcționar în parte a fost buzunărit.

Funcționarului Max Schvartz dela firma Iancu Froim (str. Ștefan cel Mare) i s'a luat 68 mii lei; dela funcționarul Mendel Ianculovici dela manufactura Iancu Olivenbaum (str. Cost. Negri) s'a luat 10 mii lei dela Matei Marcovici funcționar la magazinul A. Alterovici manufactură din str. C. Negri s'a furat 5500 lei; iar dela Herșcu Kahane funcționar la manufactura Grünberg—Isersohn (str. C. Negri) s'a furat 8000 lei ; iar dela negustorul Paul Herșcovici din Bivolari s'a furat 32 mii lei.

După această ispravă bandiții au dispărut.

Postul jandarmi Copou a deschis o anchetă.

**Au fost prinși o parte din bandiții de la Copou**

Postul de jandarmi Copou a reușit să aresteze 4 dintre bandiți ce-au participat la jaful de la Copou.

In grup sunt și două femei, elegant îmbrăcate.

Nu s'a putut stabili identitatea bandiților.

Una din victime a povestit că în timpul jafului unul dintre hoți era numit de către ceilalți „Polisciuc". *Jianu*

## Un student de la Universitatea din Iași
### se îmbată și apoi bea otravă

Chișinău 12. — Pe o stradă dosnică, a fost găsit în nesimțire studentul Mihail Starhes, de la Universitatea din Iași.

Transportat la spital, s'a constatat că studentul întâi s'a îmbătat și apoi a băut o puternică otravă.

Starea lui este gravă.

Nu se cunosc motivele actului disperat, dar se bănuește că ar fi de ordin sentimental.

## Țărăniștii ieșeni se pregătesc de campanie electorală
### Declarațiile d-lui prof. Costăchescu

Aseară a avut loc prima ședință, după vacanța de sărbători, a delegației permanente național-țărăniste ieșene, sub președinția d-lui prof. N. Costăchescu.

D-l Costăchescu a făcut un călduros apel la devotamentul, disciplina și solidaritatea tuturor în fața grelelor lupte pe care le are de dat partidul național-țărănesc.

„Anul care începe, a spus d. Costăchescu, ne aduce în câmpul de bătălie și organizația noastră va avea de dat mai multe lupte electorale.

Căci în acest an vom avea alegeri comunale, județene și generale și datoria tuturor e să lupte pentru reușita partidului.

„Fiți convinși de rolul partidului nat-țărănesc în viața politică a țării și de *sarcina care vine pe umerii lui*".

D. prof. Costăchescu a declarat apoi deschisă campania electorală pentru alegerile comunale județene și generale.

„Considerați-vă mobilizați pentru toate campaniile — a spus fostul președinte al Senatului, pentrucă anul acesta să însemne în viața partidului național-țărănesc un an de biruință; și biruința partidului să fie ajutorarea muncitorimei dela sate și orașe.

Incheind, d. prof. Costăchescu, a făcut un impresionant elogiu al regretatului colonel Virgil Dumbravă și a ridicat ședința în semn de doliu.

P.

Sevilla Pastor în
O MOȘTENIRE
cu... cântec
Muzică, dansuri, veselie
Sâmb. 23 Ian. la Sidoli.
Biletele la Socec

## Soțul prințesei Iuliana
### a primit scrisori de amenințare din Austria

Paris 12.— Ziarele anunță că prințesa Iuliana a Olandei și prințul Bernard, care urmau să facă voiajul de nuntă în Tirol, au renunțat la acest proect și au plecat în Polonia, la Krinica, deoarece prințul primise câteva scrisori de amenințare din partea național-socialiștilor austrieci.

Prințul era avertizat că prezența sa în Austria este inoportună din cauza atitudinei sale cunoscute național-socialismului.

Amenințarea contra prințului Bernard a provocat o penibilă impresie la Viena.

Autoritățile austriace au deschis o anchetă pentru descoperirea autorilor scrisorilor de amenințare.

## Și d. dr. Bunău, directorul regiunii sanitare
### se preocupă de chestia clorinării apei la Iași

Dl. dr. Bullău, directorul regiunei sanitare, intrigat de discuția încinsă în jurul clorinării apei de băut, va seziza atât pe primar cât și societatea apelor, pentru a se discuta într'o ședință specială această chestie.

Nu trebue uitat, că dl. dr. Bulău a luat parte la marele congres internaționat medical din Marsilia,—congres la care s'a discutat chestia apei de la Iași.

Documentatul raport al mediculuì ieșan a fost ascultat cu o atențiune încordată.

Firește a fost o oare care mirare, de faptul că în Iași apa sosește pură, dar se infectează în oraș.

La invitația d-lui dr. Bulău de a se studia această chestiune, a răspuns cu mare amabilitate profesorul specialist Bunau Varilla, care cercetând cazul de la Iași a trimis d-lui dr. Buiău un studiu amănunțit asupra celor ce sunt de făcut ia Iași.

La aceste concluziuni, se va adăuga observațiile personale ale d-lui dr. Bulău, — ceia ce va face ca părerea ce se va formula să fie concludentă.

Se așteaptă ședința specială.

DAN.

Pilulele de Slănic: purgativul ce nu face dureri.

## Expulzarea lui Marton Hertz

București 12. — Ziarul „Curentul" anunță că astăzi va fi expulzat din țară cunoscutul editor Marton Hertz.

El va fi trecut peste granița prin punctul Curtici.

## Știri bucureștene

FURTURI.—La poliție este cercetat pungașul de buzunare Ștefan Ciobanu din str. Uzinei 52, reclamat de d. Alex. Malairău din Trg.-Frumos că i-ar fi furat un ceasornic de aur.

— Deasemeni a reclamat că i s'a furat un ceasornic de valoare, d. Neculae Lupu din str. Ing. Scutari 11.

— Răufăcători s'au introdus în locuința d-nei Sonia Romanov din str. Col. Langa 17 și au furat diverse lucruri casnice.

— A reclamat dl. Cristea Alexiade din Bulevardul Ferdinand 7, că numitul Const. Ciobanu care a fost în serviciul d-sale, i-ar fi furat o cantitate de marlă din magazin.

**Câte-un început de incendiu** s'a declarat la locuințele d-lor I. Rosenthal din Piața Unirii nr. 3, Bercu Rosen din str. Cost. Negri 66, Const. Botezatu din str. Carol.

Intervenind pompierii, focurile au fost localizate la timp.

**Rep.**

Părul cărunt își recapătă culoarea cu „Pigmentol".
Depozit: Farmacia Pollak
Str. Ștefan cel Mare. Telefon 239

Sevilla Pastor în
Jocul Pasiunii
Șlagărul stagiunii teatrale
Vineri 22 Ian. la SIDOLI
Biletele la Socec

Veste și pulovere „ANGORA"
MODELE ORIGINALE
Fulare de lână și mătasă
MODELE EXCLUSIVE
Găsiți în asortiment bogat la magazinul
„LA GHEM"
Str. Ștefan cel Mare 2 (lângă Frații Hirschensohn)

## O destindere în Apus
### în chestiunea Marocului

*Paris 12. — Asigurările date azi de cancelarul Hitler, că Germania nu urmărește nici o ocupare de teritoriu spaniol. a provocat o destindere în încordarea generală pe urma evenimentelor din ultimele zile.*

*D. Francois Poncet, ministrul Franței la Berlin, a făcut eri o vizită d-lui von Neurath, ministrul de externe al Reichului, — dnpă care a plecat la Paris.*

*Paris 12 — De 48 de ore luptele continuă fără încetare în sectorul Pozuelo.*

**ORA 12**

## Intrevedere
### Tătărescu-Dinu Bratianu

București 12.— Azi după amează, la ora 6 va avea loc un consiliu de miniștri la locuința d-lui Dinu Brăteanu.

Inainte de consiliu, va avea loc o întrevedere Dinu Brătianu-Gh. Tătărescu.

## Conferință administrativă

București 12.—Azi dimineață, la ora 11, a început la ministerul de interne o Conferință a d-lui ministru Iuca cu prefecții din 11 județe.

Se examinează situația politică din acele județe.

## Un nou caz Baby Lindbergh

New-York 12.— Se cunoaște cazul răpirei copilului dr. Maxtson, similar cu acela al lui Baby Lindberg.

Deși tatăl a dat bandiților suma de 28.000 dolari, copilul nu i-a fost redat.

Acum el a fost găsit mort sub zăpadă, într'un sat din statul Washington.

Cazul a indignat întreaga Americă.

## Pentru Spania

București 12.—Membrii organizației „Svastica de Foc", de sub președinția d-lui dr. Emilian, au hotărât să trimită voluntari în Spania.

## Fratele lui Petrache Lupu maltratat de bandiți

Craiova 12 — Săteanul Iosif Lupu, fratele lui Petrache Lupu, a fost atacat de bandiți.

In stare disperată, el a fost internat în spital.

**x Lupii în județ.**— Astă noapte au apărut haitele de lupi, pentru prima oară în iarna aceasta.

Astfel, în satul Comarna jud. Iași, a intrat o haită de lupi în stâna baciului Ion C. Eftime unde au devorat câteva oi.

x D. ministru Victor Iamandi pleacă astă seară la București și nu va reveni în localitate decât la sfârșitul lunii acesteia.

x *La Botoșani* a încetat din viață institutorul Constantin V. Ficșinescu, fost revizor și inspector școlar.

Constantin Ficșinescu a fost câtva timp și primarul Botoșanilor. Iar în învățământ a funcționat timp de 40 de ani ca profesor de matematici. El moare în etate de 82 de ani lăsând unanime regrete.

x D-nii Comercianți și Industriași membri ai Par. Național-Țărănesc, sunt convocați la clubul central, astăzi la ora 8 jum. seara.

**x † Pictorul Ilie Burghele** — La București a încetat din viață pictorul și profesorul Ilie Burghele. Defunctul era originar din Iași unde a desvoltat mult timp o activitate rodnică.

Ilie Burghele va fi înmormântat azi după amiază, la Cimitirul Sfintei Vineri din Capitală.

DOCTOR
SOLO SCHREIFEL
Specialist în
Boli de piele
Venerice, syfilis
Diagnostic precoce (sy)filisului prin examenul ultramicroscopic
Diathermie
Raze Ultra Violete
consultații și tratamente
7—10 dim. și 2—9 seara
str. Anastasie Panu 70
(vis-a-vis de Palatul Administrativ)

Pistruii îi înlăturați sigur cu unicul preparat inofensiv: Loțiunea Khasya.
Depozit: Farmacia Pollak
Str. Ștefan cel Mare. Telefon 239

CINEMA SIDOLI
Astăzi până Duminică 17 ct.
De la ora 3 fără întrerupere până la 12 jum. 2 mari filme
2 mari premiere cu prețurile cele mai reduse
Minunatul film
Regia Alex. Korda
MACUL ROȘU
de Baroneasa Orczi
Al doilea film
MI-E DOR DE TINE
Comedie muzicală cu
CAMILLA HORN
LOUIS GRAVEUR
Complectare:
JURNAL SONOR CENTURY

Un ochelar bun
numai la un magazin de specialitate
Deci cumpărați-l la
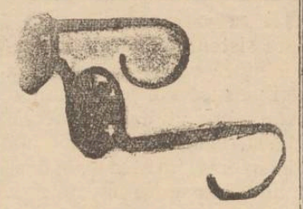
Optica „ARGUS"
STR. LAPUȘNEANU 41
(vis-a-vis de Hotel Palace)

Purgativul cel mai bun? Pilulele de Slănic!

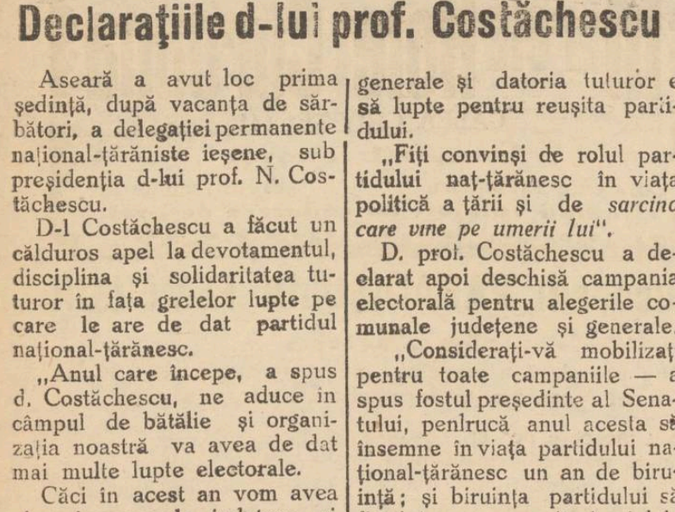
Jumătate om
ești atunci, când ai GUTURAI, sau te-a prins RĂCEALA. Nu te chinui zile, sau săptămâni întregi, ia 1—2
TABLETE
ASPIRIN
și te vei vindeca.
Luați seama la crucea »Bayer«

ANUL XXXIII No. 8932

ABONAMENTE
Lei 350 . . . . pe un an
„ 180 . . . . „ 6 luni
„ 90 . . . . „ 3 luni
„ 35 . . . . „ 1 lună
„ 1500 . Instituții publice

IAȘI STR. LĂPUȘNEANU 37

TELEFOANE:
Redacția No. 1298
Administrația „ 1299
Serv. noapte red. „ 1436
„ „ admin. „ 1567

1 LEU

# OPINIA

Ziar popular cotidian

JOI 14 IANUARIE 1937

OPINIA
BON No. 30
Premii gratuite Serta 69-a

# Problema actuală a lașilor

O discuție devenită permanentă în Iașul nostru, este aceia privitoare la clorinarea apei de băut.

Discuția ține de mult ;... ani de zile. Și probabil va mai ține ; pentrucă așa-i ieșanul: discută mult, dar nu prea trece la acțiune practică.

Și totuși, e o problemă care nu suferă întîrziere.

Cînd s'a discutat — așa tardiv cum s'a discutat — în foruri competente, au fost oameni de specialitate care au precizat că clorul în apă (așa cum se toarnă la noi), dăunează sănătatea. Ba chiar un medic a specificat proporția de bolnavi, constatată de d-sa, pricinuită de această displăcută și primejdioasă denaturare a apei.

E destul, și chiar dacă numai un singur glas autorizat s'ar fi ridicat împotriva clorinării, ar fi fost destul ca organele în drept să se simtă imediat obligate a reexamina chestiunea. A o reexamina definitiv, cu toate cercetările, probele și experiențele necesare, pentru elaborarea *unei singure păreri*, cu tòtul autorizată și liniștitoare pentru toată lumea.

Organele în drept, însă, hezită, sau în orce caz, temporizează chestiunea.

La noi nu există adînc înrădăcinată conștiința obligațiunii *de a nu vătăma întru nimic, obștei.*

Dar ceva mai trist. Dacă nu există această conștiință la conducători; apoi, în măsură mai mare, nu există la marele public.

Bietul ieșan, indolent până la anchiloză morală, admite orce situație ; înghite orce i se dă. Bea clorul, se otrăvește, murmură,... dar nu reacționează.

Oare nu se pot găsi macar câțiva fruntași care să reprezinte interesul obștei, și să apere populația acestui târg ? LR.

# Luptele la Madrid

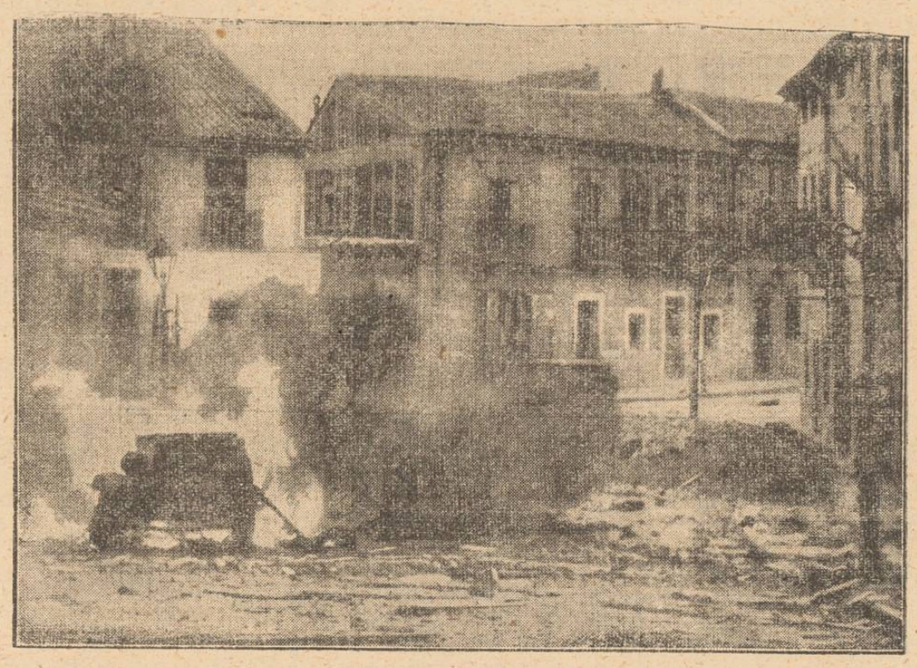

Războiul civil din Spania s'a întețit mai cu seamă în fața Madridului, unde naționaliștii au dezlănțuit o luptă aprigă pentru cucerirea orașului.

Sărmana capitală spaniolă se ruinează sub bombardamentul zilnic al artileriei și aviației. Iată, în clișeu, un aspect jalnic al orașului, în cartierul mărginaș denumit „Cetatea universitară".

# Conflictul franco - turc

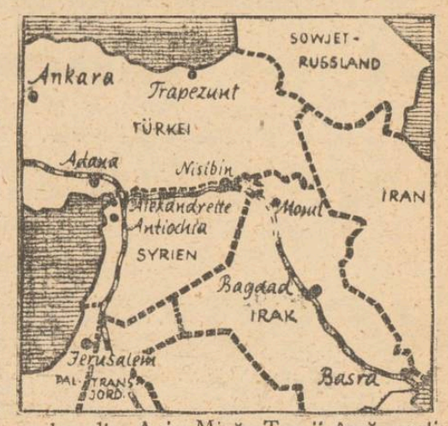


Un nou conflict a izbucnit în basinul Mediteranian. E vorba de neînțelegerea gravă dintre Franța și Turcia, pentru stăpânirea sandgeacului (districtului) Alexandretta cu orașul Antioh'a (vezi în harta alăturată), Francejii care stăpânesc Syria, voesc să alipească și Alexandretta la posesiunea lor din Asia Mică. Turcii însă pretind că Alexandretta li se cuvine lor, cum cere dealtfel și populația localnică.

Incercările de aplanare n'au dus la nici un rezultat; și e teamă ca Turcia să nu recurgă la forță și să trimită trupe in Alexandretta.

Chestiunea va fi discutată la Societatea Națiunilor care se întrunește în ziua de 21 Ianuar.

# Ungaria în situație mai grea decît acum un an

## Extraordinară scădere de nivel în toate domeniile - De ce se desvoltă nazismul

In timp ce în Austria guvernul ia toate măsurile pentru a preîntâmpina mișcările cu caracter extremist, — în Ungaria nazismul sporește în voie, fără ca nimeni să i-a vre-o măsură de ordine. Avalanșa politică destășurată de Goemboes prin simpatiile sale față de mișcarea hitleristă, nu s'a oprit nici azi după moartea acestuia.

Mișcarea nazistă se manifestă în Ungaria în două forme. Una e curat maghiară, iar cealaltă reprezintă jumătatea de milion de germani din Ungaria. Contra nazismului preconizat de minoritatea germană, se ridică întrucâtva numai autoritățile; iar în regiunile curat unguresti nu există nici o impotrivire contra acestei mișcări.

Legea maghiară nu permite minorității germane să afișeze crucea încârligată ca semn politic, fiindcă e semnul politic al unui stat strein. De aceea ungurii naziști au descoperit un alt format al acestei cruci. O parte din această mișcare și-a ales ca semn politic crucea încârligată, ale cărei brațe sunt în formă de coasă; iar o parte (mult mai răspândită) are drept semn o cruce formată din săgeți. Aceasta din urmă are sediul central la Budapesta și cu filiale în diferite orașe; pe când cea dintâi și-a ales drept câmp de activitate provincia cu satele de țărani.

La orașe mișcarea se sprijină pe aceleași clase sociale care au ajutat venirea la putere a lui Hitler în Germania.

Clasa de mijloc, sărăcită de inflație și dezorientată politicește, se comportă întocmai așa ca și micii burghezi din Germania în ultimii ani ai republicii de la Weimar. Intelectualii care au pierdut speranțele în viitor și care din orgoliu refuză munca economică, se oferă în schimbul unui groș, oricărei mișcări radicale. Afișele și manifestele crucei cu săgeți promite fiecăruia aceia ce-i trebue : șomerului muncă cu salariu mare; întreprinzătorilor distrugerea mișcărilor sociale; țăranilor prețuri mari la cereale; iar populației de la orașe pâine ieftină ș. a. d.

Bine înțeles, și nazismul maghiar a adoptat antisemitismul.

*

Datorită situației sale sociale și morale, Ungaria e un bun teren pentru orice aventură politică. Ungurii, care au petrecut multă vreme în streinătate, povestesc cu înfiorare despre scăderea uimitoare a nivelului în toate domeniile vieții publice din Ungaria. Datele oficiale confirmă acest lucru. In pusta ungară trăesc 1.800.000 unguri risipiți în sate, fără preoți, fără medici, fără farmacii, fără moașe și fără nici o perspectivă economică. Tot al treilea copil între trei și 12 ani, e tuberculos. La două milioane de suflete se află 38 medici. Condițiile de existență ale agricultorilor sunt mizere. Trei milioane de oameni au un venit anual fiecare câte zece sau doisprezece pengö. Situația din Ungaria de azi e mai grea decât acum 120 ani. (Ceps).

# Realizările guvernării liberale

## în orașul și județul Iași

### prezintate de d. ministru Victor Iamandi

La ședința delegației permanente liberale, d. Victor Iamandi a făcut bilanțul la zi al realizărilor, în oraș și județ, sub ad-ția național-liberală.

**In Județ**

Problema drumurilor, atât de presantă pe întreg cuprinsul țării și „dureroasă" în ceeace privește județul nostru, a fost în parte soluționată.

S'a plasat în lucrări, o sumă de aproape 100 milioane. Campania nu-i întreruptă și odată cu primăvara, lucrări mari vor fi realizate.

In ultimii 3 ani s'au construit 216 poduri noui și s'au reîăcut aproape toate cele existente. Și se vor mai face.

S'au clădit 5 localuri noui pentru ad-țiile comunale. Multe s'au reparat.

S'au terminat 17 localuri de școală mari. S'au reparat alte 288 clădiri existente.

Pentru bisericile din județ s'au dat 3 milioane lei.

Un „record" pe țară,—a subliniat ministerul cultelor!

Și d. ministru Victor Iamandi a ținut să arate că a avut prilejul, în desele vizite făcute prin regiune, *să constate un extraordinar revirement în sufletele sătenilor, pentru biserică și școală.*

Preoții, — a adăogat ministrul, — trebuie cu acest prilej să fie mai indeaproape de enoriași și să caute a face ca biserica să nu mai fie coborâtă în mișcări politice.

Tot în județ, s'au clădit 2 dispensarii noui; alte 2 sunt în construcție; 16 dispensarii au fost reparate ; s'a completat sanatoriul dela Bârnova și s'au clădit 15 băi comunale.

D-rul Costinescu, ministrul sănătății, are ochi binevoitori asupra Iașului.

**In oraș**

Vorbind și comentând activitatea locală, d. Iamandi a trecut și la consfătuirile din oraș.

La așezămintele Sft. Spiridon, față de vremurile critice, este totuși un însemnat bilanț activ.

Firește, este încă foarte mult de făcut.

Dar, tot liberalii vor soluționa, mai târziu, spinoasa problemă a Spiridoniei.

S'a soluționat apoi, definitiv, problema apei.

Critici se pot face. Dar, în scurtă vreme, rezultatele bune se vor vedea.

(Și, aici, d Iamandi, a adus elogii d-lui Racovițză, felicitându-l pentru succesul dela Bruxelles),

La Universitate. S'au dat 64 milioane lei. 50 milioane datorii plătite și 14 milioane lei efectiv.

D. rector Tr. Bratu, personal, a venit într'o zi să mulțumească d-lui Victor Iamandi, pentru concursul dat.

Apoi: s'a dat un local chesturii de poliție ; un local pentru poștă : școlile au obținut 5 milioane lei ; Teatrul Național 200.000 lei, etc. etc.

Adică: în total, sub actuala guvernare, Iașul a obținut. pe vreme de sărăcie și bugete de mizerie, suma de 400 milioane lei.

D. Victor Iamandi a tras și concluzii la bilanț : acesta este răspunsul pentru toți criticii de meserie, care trâmbițează că nu s'a lucrat nimic.

Noi ne-am făcut datoria și nu în scopuri electorale, ci ca ieșenii.

„Fac urarea ca, acei ce vor veni după noi, când vor veni, să-și facă datoria macar la fel"...

**Spiritul țărănimii**

D. ministru Iamandi a mai subliniat că a făcut constatări optimiste în județ.

Țărănimea recunoaște pretutindeni că s'a făcut treabă. Mai sunt însă revendicări...

Populația sate'or, în majo-

(Continuarea în pagina 2-a)

# Din toată lumea

### Pentru câini și pisici

**Câteva doamne din înalta societate bucureșteană au luat deunăzi o inițiativă impresionantă pîn'la lacrimi. Este vorba anume, despre întemeierea unui mare Azil în care își vor găsi adăpost, hrană și îngrijire atentă..., câinii vagabonzi și pisicile bolnave!**

**Spunoți și D-voastră, oameni buni, dacă gestul cucoanelor din Capitală nu merită întreaga noastră admirație, în aceste vremuri cumplit de grele, când numeroși șomeri cerșetori și vagabonzi crapă pentru o bucățică de pâine și un adăpost omenesc!...**

**Să intre-ți peste durerea semenilor tăi, spre a te gândi la fericirea animalelor necuvântătoare, iată într'adevăr ceva rar...**

**Cu siguranță că ticăloșii de oameni ajunși în mizerie, ar da mult, să fie în locul javrelor...** m. c.

§§

### O apreciere despre generalul Franco

*Evenimentele sângeroase din Spania au situat această țară pe primul plan de discuțiune. Deaceia natural, au apărut în ultimul timp, o serie de cărți în care sunt prezentate aspectele și oamenii proeminenți din peninsula iberică.*

*Se știe cât interes a stârnit în opinia publică, opera scriitorului J. Bloch: „Espagne, Espagne !". Literatura franceză s'a îmbogățit recent cu încă o carte: „Franco et la Nouvelle Espagne" datorită scriitorului Georges Roivand,*

*Sunt note și date biografice din cariera generalului revel care, în momentele de față, atrage cu înverșunare la porțile Madridului.*

*Nu-i lipsit de interes să împărtășim cititorilor un amănunt interesant. Și anume, că autorul volumului în chestie îl compară pe generalul Franco cu Napoleon Bonaparte!*

§§

### Origina unei noui rase

Pe cursul superior al râului Amazon din America de Sud, în mijlocul triburilor indigene, trăește o populație ai cărei locuitori sunt toți albi și cu părul blond.

Vestitul autropolog american J. Wilfred a fost însărcinat de către Institutul Rockefeller să studieze origina acestor locuitori.

După îndelungate cercetări la fața locului, profesorul Wilfred și-a publicat decurând concluziile:

E vorba despre o nouă rasă de oameni compusă din descendenții echipajului revoltat depe vasul „Madagascar" naufragiat acum vr'o două sute de ani la coasta Sud-americană. Printre cei naufragiați se aflau și câteva călătoare.

Supraviețuitorii vasului „Madagascar" s'au înțeles mai târziu cu peile-roșii și au întemeiat o colonie ai cărei urmași sunt cei pomeniți mai sus.

§§

### Femeile și afecțiunile oculare

Un medic oculist german afirmă că barbații sunt mai des atinși de afecțiuni la ochi decât femeile. Dealtfel se și observă că sexul slab nu prea poartă ochelari...

Deasemeni s'a constatat că daltonismul e mai frequent la barbați. Cam în proporție de 1 la 25 ; Pe când proporția e cu totul schimbată la femei : la 250 de femei, abia găsim câte una care să confunde verdele cu roșul.

Din toate punctele de vedere, natura a fost mai darnică cu urmașele Evei.

§§

### S'a răsgândit!...

In înalta societate londoneză provoacă senzație și pasionante comentarii un caz petrecut zilele trecute.

Eroii sunt Lady Cecilia Wellesley și Sir Claude Smiley bine cunoscuți în „high-lift-ul englez. Aceștia s'au cunoscut la un ceaiu dansant și după scurt timp, au hotărât să se căsătorească. Au urmat pregătirile de circumstanță și s'a fixat data nunții.

Dar tocmai când invitații — printre care se găseau Ducele și Ducesa de Kent, — așteptau nerăbdători desfășurarea ceremoniei, Lady Cecilia Wellesley l'a chemat la telefon pe fericitul mire, spre a-i comunica că... s'a răsgândit și nu-l mai vrea de bărbat!

La început s'a crezut că-i vorba de o glumă. Insă Lady Cecilia s'a îmbarcat într'adevăr pe un avion plecând spre Paris.

# Cuprinsul „Sociologiei generale"

## a d-lui prof. Petre Andrei

de *Const. Nicuță*
profesor

Spuneam [1]) că în a d-sale „Sociologie Generală", d. prof. P. Andrei o eră pe lângă un sistem propriu, original, de sociologie și o vastă sinteză a științii universale despre societate și vedeam în aceasta o deosebire și un merit în plus al tratatului d-sale față de tratatele străine gen *Vierkandt, Oppenheimer, Spann, Pareto,* etc. Dar cum se poate realiza expunerea unui sistem cu preocuparea de a oferi o imagine complectă a stadiului de evoluție în care se găsește o știință? De obiceiu problemele se separă. Atunci când se expune un sistem, se ia din istoricul unei discipline atât cât e neoesar pentru susținerea tezelor proprii, Materialul discuțiilor anterioare și actuale e intrebuințat ca eșafodaj de argumentare și se ia din el numai cât cere logica argumentării. Astfel procedează sociologii amintiți mai sus. Ceeace domină asemenea construcții e punctul de vedere sistematic. Invers se petrec lucrurile când interesul cade pe expunerea mersului unei discipline și gradul de dezvoltare la care a ajuns. Aici predomină punctul de vedere istoric. Cronologia e păstrată aici cu strictețe. Astfel sunt preocupările lui Fausto Squillace (Die soziologischen Theorien) și Pitirim Sorokin (Soziologische Theorien in 19 u. 20 Jahrhundert) dintre cele mai răspândite.

Dl. Andrei îmbină ambele procedeuri. Deși urmărește în primul rând sistematica ideilor, logica interioară după care se cheamă și se leagă problemele, d-sa nu neglijează nici preocuparea istorică. Ori de câte ori abordează o problemă, nu intră în miezul ei fără să-i fi arătat mai înainte mersul istoric. Construcția sistematică merge mână în mână cu expunerea istorică. Astfel se împletesc fără să se stingherească, avântul constructiv cu bogăția erudiției.

O știință pentru a se constitui are nevoe: 1) de un obiect, 2) de un punct de vedere nou din care să privească realitatea ce-i formează obiectul și 3) de metode cu care să sesizeze și să studieze acel obiect,

Științele mai avansate își deschid tratatele cu discuții și precizări asupra obiectului. Sociologia își pune prima întrebare asupra ei însăși. Problema științii societății e prima problemă a sociologiei. Deaceea și prima parte a tratatului d-lui Andrei se ocupă cu sociologia, cu posibilitatea de întemeiere a ei, cu raporturile dintre ea și alte științi sociale, apoi cu metodologia sociologiei. In a doua parte se studiază societatea în natura și esența ei. Se arată diferitele moduri în care a fost înțeleasă și explicată societatea. Se precizează care e compoziția societății și care sunt factorii ce o determină și-i condiționează structura și evoluția.

In ceeace privește sociologia dl. Andrei arată modurile în care s'a căutat a se întemeia aceasta ca știință autonomă. Diferiții cercetători au atribuit ca obiect de studiu al sociologiei totdeauna alte *aspecte* ale societății. Astfel concepția formală (Simmel) atribue sociologiei studiul formelor generale de socializare, conținutul rămânând pe seama

(Continuarea în pagina 2-a)

[1]) „Opinia" Nr. 8930 din 13 Ian. 1937.

(Continuarea în pag. 2-a)

Programul viitor la ROXY

**MOSCOVA-SHANGHAI** cu **POLA NEGRI**

Filmul mult așteptat

O poveste care începe la Moscova în timpul revoluției rusești și se termină la Shanghai.



Singurul magazin care menține PREȚURI EFTINE este **„GHEMUL ROȘ“**

**FRAȚII ROSENFELD — Str. Cuza Vodă No. 58**

Tricotage, Rochii complecte, Veste, Pulovere, Fulare, Flanele și Chiloți de lână, Ciorapi de lână, Mănuși etc.

ELEGANTE, MODERNE, FINE ȘI EFTINE



**Azi la Cinema SCALA**

Str. Ștefan cel Mare No. 69 (vis-a-vis de Școala Trei Erarchi)

Cea mai mare operetă vieneză de ROBERT STOLZ

**Paradisul Femeilor**

cu ultima și senzațională descoperire a lui WILLY FORST **Hortense Rake**

Ivan Petrovici, Leo Slezak, Georg Alexander și 1000 Girls — Al doilea film

**REVOLTA ROBILOR**

cu copilul minune DICKIE MOORE. — Un film de senzație cum rar s'a văzut la Iași

Programul se încheie cu o complectare colorată și jurnalul sonor PARAMOUNT

**Prețuri populare** — **Începutul la ora 3**



*Ai cercat Testa?*

CEL MAI ACTIV ANTINEVRALGIC

LA FARMACII ȘI DROGUERII



**CURA** cea mai rațională cu unt de pește

Aprobate de Consiliul Sanitar Superior și premiate

pentru copii și adulți e numai acea cu:

**Unt de Pește Iodoferat simplu WERNER**

Tonic, depurativ, nutritiv. Recomandat contra anemiei, scrofulozei, gutei, reumatismului etc.

**Unt de Pește Iodoferat cu fosfor WERNER**

special contra rachitismului, limfatismului și reconfortant pentru copii și adulți slăbiți de muncă intelectuală

**Unt de Pește Iodoferat cu mercur WERNER**

Tonic depurativ și curativ pentru sifilitici.

Pentru complectarea curei și deplina ei reușită; luați în celaș timp (înainte de masă) VIN TONIC WERNER

Depozit principal:

*Farmacia Werner--Iași*

Feriți-vă de contrafaceri. Refuzați surogatele.



Slănic-purgativ e dușmanul constipației



**CINEMA PHOENIX**

Prețurile cele mai eftine

**13, 10 și 8 lei**

PROGRAM NOU

se reprezintă

**Cântecul Nilului**

Un film cântat de celebrul JAN KIEPURA și faimoasa cântăreață Glady Schwarthout

Al doilea film

**TRAGEDIA d-rei Bach**

O capo d'operă interpretată de NORMA SHEARER, FREDRICH MARCH, CHARLES LAUGHTON



DOCTOR

**ADRIAN ȘTEFĂNESCU**

MEDIC DE SPITAL

Boli interne și nervoase

*Consult. 4—6 p. m.*

*Str. I. C. Duca Nr. 16 (fosta Muzelor)*

I. W. C. Schaffhausen | Ceasornice | I. W. C. Schaffhausen

**INTERNATIONAL WATCH Co. SCHAFFHAUSEN**

Cel mai bun, frumos, util și preferabil cadou

**La Ceasornicăria PISTINER**

Lăpușneanu 16, Iași


## Cura de Pistyan în casă

Nu orice reumatic poate pleca la băi, dar orice reumatic poate să-și procure la prima farmacie o compresă de nămol de Pistyan „GAMMA“ pentru o cură de casă. — Depozit la Biroul „Pistyan“ Iași strada V. Stroescu 12 parter la stânga.


V'ați intoxicat? Luați îndată Pilule de Slănic


## Harry Baur la Iaș

cea mai mare producție a genialului artist Harry Baur, grandioasa epopee a mărilor „Nitchevo“ (Agonia submarinului) se va reprezenta la noul cinema „Scala“ din str. Ștefan cel Mare 69, cu începere de Luni 18 Ianuarie a. c. Al doilea film deasemenea premieră, va fi „Mâna care subjugă“ -aventuri senzaționale cu Carola Lombard și Fred Mac Muray din „13 ore în văzduh“.


**SCAUN ANEVOIOS**

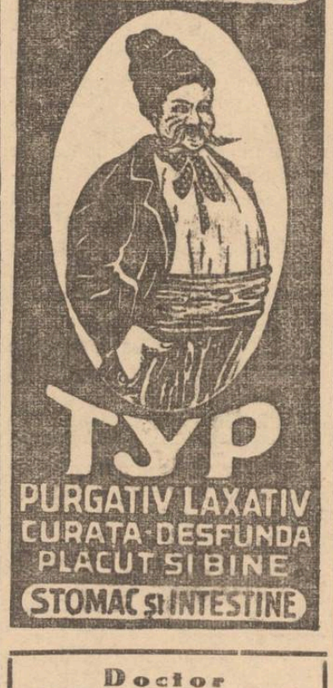

**TYP**

PURGATIV LAXATIV CURATĂ DESFUNDĂ PLĂCUT ȘI BINE

STOMAC ȘI INTESTINE



Doctor

**A. Dascăl**

BOLI INTERNE VENERICE ȘI SIFILIS

Tratamentul blenoragiei la bărbați și femei

*Diathermie urologică și generală*

Consultații și tratamente: 7½—10 a. m. și 2—9 seara

Duminică 9—12 a. m.

**Iași, Str. Cuza-Vodă 42**

(vis-a-vis de Camera de Comerț)



DOCTOR

**A. ABERMANN**

consultă

**BOLI DE COPII**

**BOLI INTERNE**

*între 8—9 dim. și 2—8 p. m.*

**Strada I. C. Brătianu 30**

colț cu str. G. Enescu



V'ați stricat stomacul? Luați pilule de Slănic



*Părul cărunt își recapătă culoarea cu „Pigmentol“.*

*Depozit: Farmacia Pollak Str. Ștefan cel Mare Telefon 235*


## Realizările guvernării liberale

(Continuarea din pag. I-a)

ritate, își dă seama de binefacerile regimului, ea fiind refractară învrăjbirilor sociale...

**Propaganda**

Șeful liberalilor ieșeni, a cerut, în încheere, propagarea realizărilor, pe teren.

La Iași, acțiunea aceasta va fi de mari proporții.

Săptămânal, Sâmbătă și Duminică, de la 1 Februarie, a. c. d. Victor Iamandi va cutreera județul, vizitând comună cu comună.

Se vor tipări și lansa manifeste, cu realizările privind fiecare comună în parte. Se va difuza și un manifest general, pentru întreg județul.

Toată această propagandă, nu este atât în vederea alegerilor generale, care trebuie neapărat să vină, ci pentru apropiatele alegeri comunale și județene care trebuesc efecluate potrivit noului legi ad-tive...

H. BURILEANU


**La boală combateți întâi febra!**

— *„39 grade?*

— *„Ce mă tac, Domnule Doctor?*

— *„Fă o fricțiune cu* **Carmol***“) și scapi de febră.*

*) **Carmol este cea mai bună fricțiune contra gripei, răcelei, durerilor reumatice și febrei.**


## Toate d-nele elegante ale Iașului

...și-au dat întâlnire la marele film „Paradisul Femeilor“ care se reprezintă la cinema „Scala“ din str. Ștefan cel Mare No. 69, fiindcă prezintă ultimele modele occidentale pentru rochii, blănuri, pălării, etc.


Al constipației inamic E pilula de Slănic.


# Acțiunea de lămurire a poporului pe chestia calendarului

**Marea adunare religioasă de la Dolhasca-Baia — Cuvîntările păr. prof. Gh. Niculea și prefect Ciurea**

Duminică 10 Ianuarie a avut loc la Dolhasca-Baia o mare adunare religioasă pentru lămurirea poporului pe chestia calendarului.

Adunarea a fost organizată de serviciul propagandei misionare, de sub președinția păr. prof. Gh. Niculea, dimpreună cu păr. protopop Iacob Chiticariu și autoritățile jud. Baia în frunte cu d. prefect Ciurea.

Au asistat delegații de credincioși din 12 sate învecinate în frunte cu preoții parohi precum și toți preoții misionari și propagandiștii din jud. Baia.

*

Dimineața la ora 9 s'a oficiat la biserică din Dolhasca, Sf. Liturghie de un sobor de preoți în frunte cu păr. Gh. Niculea.

Răspunsurile au fost date de corul catedralei dela Fălticeni dirijat de d. prof. Gorovei.

După serviciul religios, șefii autorităților și clerul au ieșit în curtea locașului unde s'a oficiat un Te-deum și apoi a luat cuvântul păr. prof. Gh. Niculea.

Sf. Sa, într'o inimoasă cuvântare, a arătat pe înțelesul tuturor frumusețea religiunei creștine și învățămintele evanghelice care au la bază bunătatea, iubirea de aproape, frăția.

Vorbitorul arată mai departe că dragostea între frați a fost tulburată din cauza unor nedumeriri pe chestia calendarului de unde a luat apoi naștere primejdioasa rătăcire a stilismului.

După ce dă lămuriri asupra calendarului îndreptat, păr. Gh. Niculea face un călduros îndemn către săteni să asculte de glasul bisericii și al preoților.

Oratorul încheie cu un apel către autorități și învățători de a colabora împreună cu clerul la luminarea poporului.

*

Vorbește apoi păr. Gh. Popovici-Ruginoasa, despre primejdia comunismului; după care ia cuvântul d. deputat Prelipceanu cuzist, care își exprimă mulțumirea că la această manifestare religioasă iau parte și mulți foști stiliști.

Cuvântarea d-lui Prelipceanu a provocat senzație, deoarece în trecut d-sa avea oarecare simpatie față de mișcarea stilistă,

D. prefect Ciurea luând cuvântul, arată grija ce o poartă bisericii, căutând ca sătenii să-și păstreze neclintit credința.

D. prefect Ciurea face cunoscut că, în majoritatea satelor unde sunt stiliști, sătenii au revenit la biserica oficială.

Mai iau cuvântul păr. protopop I. Chiticariu, și păr. Topoloveanu parohul din Dolhasca.

Dela biserică, s'a format o impresionantă procesiune în frunte cu clerul și autoritățile, până la școala satului, unde adunarea a luat sfârșit.

GR. SPIRU

## Examenul de înaintare al învățătorilor

Eri după amiză au continuat examenele pentru gradul II al învățătorilor din Roman.

Iată numele celor reușiți ieri: Horodniceanu Gavril, Ionescu Ioan, Munteanu Dumitru, Munteanu Maria, Mitrea Neculai Mitrea Olimpia, Mihalcea Gheorghe, Mitru Gheorghe, Nichiteanu Valeria, Nădejde Constantin, Oiteanu Grigore, Platon Valeria, Platon Ioan, Platon Constantin, Platon Maria, Smerea Olga, Smerea Dumitru.

Astăzi după amează încep examenele învățătorilor din jud. Iași.

**Astă - seară**

# Serbătorirea maestrului Soreanu

**la Teatrul Național**

Artiștii Teatrului Național din București în frunte cu marii actori N. Soreanu și Victor Antonescu, joacă astă-seară la Iași piesa „Institutorii“ de Otto Ernst.

Cu acest prilej maestrul N. Soreanu va fi omagiat pentru activitatea depusă în serviciul teatrului românesc.

„Institutorii“ este un spectacol excelent, amuzant,—deci pe gustul publicului. Ultimile bilete se pot lua dela „Socec“.

# Intrunirea vaidistă din Tataraşi

Organizația de Iași a „Frontului românesc“, de sub șefia d-lui prof. univ. Petre Dragomirescu“ a ținut o foarte populată întrunire în sectorul „Moara de Vânt“ (Tataraşi).

Au uat cuvântul fruntașii organizației, expunând programul d-lui Vaida-Voevod.

Primul a vorbit dl. N. Jescu, din partea sectorului, arătând devotamentul și simpatia populației pentru programul „Frontului românesc“.

Dl. av. M. Tironovici a descris situația elementului românesc în profesiile libere din Iași.

Dl. av. V. Calistru aduce salutul d-lui prof. P. Dragomirescu, care fiind suferind nu poate lua parte la întrunire.

D-sa elogiază apoi meritele d-lui Alex. Vaida și face o paralelă între comunism și naționalism, arătând primejdia ce pândește neamul dacă va fi încurajat comunismul. De aceea îi îndeamnă pe toți să lupte alături de dl. Vaida.

Dl. col. Agapi araiă defectele partidelor politice, care nu au alt ideal decât căpătuiala.

Dl. av. X. Darie expune șansele de biruință ale „Frontului Românesc“. Dl. prof. V. Mărăscu, din partea tineretului universitar al partidului, arată sacrificiul generației tinere și dragostea ei pentru programul d-lui Vaida.

Ultimul vorbește studentul I. Dimitriu, care se ocupă tot de problema generației tinere.

Cu ocazia acestei întruniri, s'a făcut primirea a noi membri în organizație.

AL.

## Ecouri bucureștene

Ni se spune că acțiunile Hotelului Continental din București, deținute până acum de concetățeana noastră d-na Clara Grunberg, au fost vândute unui consorțiu în frunte cu doamna Crețeanu, pentru suma de 3 jum. milioane lei.

Noul consorțiu din care face parte și un ieșan, a și preluat conducerea hotelului.

In ce privește d-na Clara Grunberg, se spune că duce tratative pentru preluarea conducerii secției de confecțiuni a marilor magazine Lalayette; sau dacă tratativele nu vor duce la bun sfârșit, își va deschide pe cont propriu o mare Casă de confecțiuni în București.

Se știe că d-na Grunberg a condus multă vreme, cu deosebită pricepere, un astfel de atelier la Iași, fiind și furnizoarea Casei Regale.


Purgativul cel mai bun? Pilulele de Slănic!


## Primirea la Praga a d-lui ministru Aurelian

Ziarele ceho-slovace descriu cu entuziasm primirea d-lui George Aurelian, noul ministru român la Praga. Au participat pe lângă personalul legației și al consulatului romîn, și d. N. Krupkas, din partea ministerului de externa, Petronic și dr. Spacek din partea presei ceho-slovace, reprezentantul presei Micei Înțelegeri d. Svihoski,—și membrii coloniei române.

# Cuprinsul „Sociologiei generale“

(Continuarea din pag. I-a)

știinților sociale particulare ca economia politică, dreptul, istoria, etc.

Școala relaționistă cu reprezentantul ei de seamă *Leopold von Wiese* face din sociologie studiul relațiilor și al complexelor de relații sociale (Beziehungslehre și Gebildelehre) *Max Weber* crede că sociologia trebue să se ocupe cu acțiunea socială pe care are s'o explice cauzal și s'o înțeleagă interpretîndu-i sensul. În sfârșit *Werner Sombart* face din sociologie studiul categoriilor generale ale culturii.

Pe dealtă parte sociologia franceză orientată mai mult spre concret și fără prea multă fundamentare filosolică, face din sociologie prin reprezentantul ei de seamă, Durkheim, știința instituțiilor, a genezii și funcțiunii ior.

Toate aceste concepții sunt însă unilaterale, deaceea dl. Andrei definește mai complect sociologia atribuindu-i ca obiect de cercetare *tipurile generale de relații care sunt cristalizate, obiectivate, materializate în instituții.* Sociologia ca știință de sine stătătoare, trebue să studieze tipurile generale de instituții precum și modurile de obiectivare și concretizare ale relațiilor sociale în instituțiuni, scrie d-sa, textual, la pag. 150. Și mai clar se arată care e punctul de vedere al sociologiei înfățișându-se raporturile dintre ea și alte științi. Aflăm de aici că sociologia a fost confundată cu istoria, cu filosofia istoriei și cu psihologia.

In sfârșit în ultimul capitol din partea aceasta, care tratează problematica generală a sociologiei, se discută metodologia. Acest capitol este unul dintre cele mai frumoase ale lucrării. Aici se dă o nouă interpretare marxismului care nu mai e înțeles ca un materialism dialectic, ci ca integralism, apropiindu-se astfel de sociologismul lui Durkeim. Această interpretare nouă expusă de dl. Andrei altădată în studiul d-sale Das Problem der Methode in der Sociologie, Leipzig 1927, a fost minunat primită de sociologii străini, iar fecundul economist și sociolog dela Berlin, Werner Sombart, discutând-o în una din lucrările sale (Die drei Nationaleeconomien), și-o însușește.

Tot în acest capitol se arată clar că sociologia nu trebue confundată cu vreuna din metodele ei, ceeace s'a întîmplat unor monografiști români.

In adevăr monografia chiar cea sociologică e numai o metodă de colecționare a materialului social. Acest material trebue interpretat, elaborat și numai așa se poate ajunge la o știință teoretică despre societate.

In al doilea rând monografiștii vor să schimbe realitatea socială, vorbesc chiar de reforma socială și în acest caz fac politică socială și orice altceva afară de sociologie.

D. Andrei accentuiază că sociologului nu-i este îngăduit să aprecieze faptele, el constată valorile, le explică dar nu valorifică. Și aici ia poziție dârză și contra unor sociologi contemporani germani (ca de exemplu Freyer) care vor să facă din sociologie o artă de reconstrucție a societății, o Baulehre. Dl. Andrei e contra unui monism metodologic, căci o realitate așa de complexă ca cea socială trebue cercetată pe mai multe căi care se complectează reciproc.

In a doua parte a lucrării se cercetează și se explică ce s'a înțeles și ce trebue să se înțeleagă prin societate, care sunt elementele ce-o definesc și ce factori o condiționează. „Sunt unii sociologi, care observând desfășurarea armonică și regulată a vieții sociale, al cărei mod de funcționare seamănă cu un adevărat organism, au asimilat societatea cu un organism, ba chiar au stabilit o identitate între aceste două noțiuni.

Aceasta e concepțiunea organicismului sociál. Alții și-au dat seama că nici o adunare de oameni nu poate funcționa normal și nu poate dura fără anumite legi, care să stabilea-

(Continuarea in pagina 3-a)

**Ţineţi minte ? ? ?**

Contra durerilor de cap, de dinţi:

**JAWOL**

Contra răcelei, gripei:

**JAWOL**

Contra guturaiului, junghiurilor:

**JAWOL**

Contra nevralgiei, reumatismului:

**JAWOL**

Căci cel mai eficace antinevralgic este numai

**JAWOL**

La farmacii şi droguerii.

# ROMANUL TRAGIC
## al studentului Dolinescu dela Botoşani

Ce surprinzătoare veste: sinuciderea lui Iuliu Dolinescu din Botoşani !...

L-am cunoscut în deaproape. Am făcut împreună stagiul militar anul trecut, la regimentul 2 Anti-aeriană din Iaşi.

Era un tânăr liniştit, era unul dintre băieţii cei mai retraşi.

Manifesta totdeauna o supărare, o durere. Veşnic abătut, veşnic trist.

Ni se destăinuia nouă, camarazilor că are de susţinut nişte examene restante şi se temea că nu va ieşi la capăt.

*

Se părea că S. S. preotul Dolinescu, tatăl sinucigaşului, intenţiona ca fiul său să urmeze aceiaşi carieră.

Dar Iuliu s'a împotrivit. Tânărul a vrut să studieze ştiinţele juridice, ceiace a şi făcut.

*

După unele versiuni, Iuliu Dolinescu nutrea o dragoste profundă pentru o tânără ieşancă.

Vedea însă băiatul că nu va putea fi fericit cu aceia care îi era dragă,—deoarece fata era de altă condiţie socială decât dânsul şi părinţii lui n'ar fi acceptat probabil niciodată să consimtă la căsătorie.

La Iaşi, tânărul avea prietinii trainici şi moartea lui neaşteptată a provocat regrete adânci printre cei cari l-au cunoscut.

ADMAR

# Informaţii

x *Festivalul de la Ateneul „Dr. Angelescu" anunţat pentru Duminică 17 Ianuarie, ora 3 p. m. se scindează.*

*Partea artistică-literară a acestui festival va avea loc la data anunţată, cu un program foarte bogat; iar conferinţa se va ţine la o dată ulterioară, în cadrul unei alte manifestări, la acelaş ateneu.*

x D. ministru Victor Iamandi a înscris în bugetul pe 1937 al departamentului pe care-l conduce, suma de 2 milioane lei, capital special pentru salarizarea preoţilor care servesc bisericile aşezămintelor Sf. Spiridon.

D-sa speră, întrucât are şi asigurarea primului ministru, că cel puţin jumătate din suma alocată, va rămâne ca valabilă în bugetul exerciţiului viitor.

x **Dl. dr. Socolovschi invitat să colaboreze la revista medicală din Cluj.** — Redacţia revistei medico-ştiinţifice „Clinica et Laboratorium", care apare în Cluj sub îngrijirea d-lor docenţi dr. Ilie Zonia şi dr. Ernest Grünwald, a solicitat colaborarea apreciatului specialist ieşan dl. dr. Alex. Socolovschi.

Specialistul ieşan a primit oferta şi astfel, începând de luna viitoare, în revista clujană va apare un şir de articole consacrate afecţiunilor de gât, semnate de dl. dr. Alex. Socolovschi.

x TEATRUL NAŢIONAL —Duminică 17 lanuar cr, ora 11 dimineaţă Mare matineu şcolar şi popular cu „Baba Hârca".

Intrarea 10, 15 şi 20 lei.

x BAL. — Cel mai frumos bal al anului va fi fără îndoială acela organizat în ziua de 13 Februarie. în sala Sfatului Negustoresc (sus şi jos) de către Soc. „Generala" a funcţionarilor comerciali şi de Bancă, de sub preşedinţia d-lui deputat Emil Ceicovschi

Se pregătesc cele mai originale surprize.

x **Baia comunală.**—Cu începere de la 12 lanuarie a. c. Baia comunală şi cea populară vor fi deschise Marţi, Mercuri, Joi şi Vineri 10—12 şi 4—6 p. m. Sâmbătă 9—12 şi 3—6 p. m. Duminică 9—12. Iar Lunea se face curăţenie generală.

Acest orar a fost astfel stabilit pentru a se face economie la combustibil.

x **Laboratorul de analize medicale, chimice şi microscopice Dr. Ratianu** autorizat de Min. Săn. Publice, execută analize complecte de urină, spute, secreţiuni, etc. precum şi orice analize ce interesează industria, comerţul şi higiena sanitară. Iaşi, Cuza-Vodă 48.

x *Dl. Prof. Dr. L. Ballif* consultă zilnic între orele 3-5. Boli nervoase şi endocrine. Str. Sărărie 100.

**D-na Maria Olga Lt.-Col. Ştefănescu**
**a deschis**
**Un salon de Rochii şi Confecţiuni**
(haute couture). Str. Carol, casele Beer, etaj dreapta. Preţuri avantajoase, execuţie ireproşabilă după mulaje originale.—Comenzile se primesc între orele 10—1 a. m. şi 3—7 p. m.

# Corpul nefericitei Margolita Michel
## este transportat la Câmpulungul-moldovenesc

Autorităţile locale continuă cercetările în legătură cu sinuciderea nefericitei avocate Margolita Michel.

S'a stabilit precis că înainte de a se arunca în faţa trenului, sinucigaşa şi-a desbrăcat paltonul şi şoşonii, pe care i-a aruncat alături de linie.

Când membri familiei au venit la locul nenorocirei, au găsit obiectele intacte. Până a doua zi însă paltonul a dispărut.

*

Eri membri familiei Margolitei Michel s'au prezentat parchetului cerând să li se acorde o autorizaţiune de transportare a corpului sinucigaşei la Câmpulungul-moldovenesc spre a fi înmormântată în locurile copilăriei.

Parchetul a dat autorizaţiunea cerută şi azi la prânz, rămăşiţele Margolitei vor fi transportate la Câmpu-Lung.

*

Margolita Michel, după informaţiile pe cari le căpătăm, este fiica rabinului din Câmpu-Lung.

Tânăra a avut o educaţie aleasă şi era foarte apreciată de cei care o cunoşteau.

z. dess.

# Un nou tango
## al compozitorului Basile Lupu

In vitrina Magazinului Conservatoriului (fost) Braşcu din str. Lăpuşneanu, este expus noul şi sentimentalul tangou al compozitorului nostru dl. av. Basile Lupu şi intitulat *„Trandafirii albi şi roşi, ca obrajii tăi frumoşi"* apărut în editura Mischonzniky Bucureşti.

Acest tango este imprimat şi pe plăcile de patefon *„Cristal"* şi este cântat de talentatul tenor P. Alexandru, atât de apreciat de la audiţiile de Radio.

# Un tânăr licean
## înebuneşte subit

Chişinău 13.—Tânărul Boris Wolfsohn, din str. Schmidt 72, absolvent a 4 clase de liceu, a fost cuprins, aseară, de un acces de nebunie şi a încercat să-şi omoare părinţele cu un briceag.

El a fost însă dezarmat şi dus la poliţie, care l-a înaintat parchetului.

Fiind examinat de medicul legist, s'a constatat că, într'adevăr tânărul este bolnav, aşa că s'a dispus internarea lui în spitalul din Costiugeni.

# Se retrag treptat din circulaţie
## monedele vechi, de 100 lei

Bucureşti 13 — Ministerul de Finanţe a dat dispoziţii pentru retragerea din circulaţie a vechilor monede de 100 lei, care-s înlocuite cu monedele noui de nichel.

Retragerea se va face treptat, de către administraţiile financiare.

# Cronica judiciară

**Cunoscut comerciant ameninţat cu moartea.**— Comerciantul I. Froim din str. Ştefan cel Mare, a depus la parchet o scrisoare anonimă de ameninţare, prin care i se cere să depue într'un loc anumit suma de 10 mii lei. In caz contrar, va plăti cu viaţa.

Dl. I. Froim a cerut parchetului măsuri.

*

**Apel.**— D-na Raşela Croitoru din str. Pomir a făcut apel în contra hotărârii prin care a fost obligată să plătească suma de 5000 lei Băncii de Credit Mărunt.

*

Parchetul local cercetează reclamaţia d-nei av. Maria Ţintiă, în legătură cu scrisoarea apocrilă citită la Curtea cu juraţi din Bacău, cu prilejul judecării procesului Coroi — scrisoare semnată de d-sa, prin care se cere graţie pentru haiduc.

Au fost audiaţi în legătură cu această afacere, mai multe personagii din Bacău.

*

**Act dotal.**—D-ra Silica Blumenfeld din Hârlău, a autentificat la Trib. local actul dotal, prin care-şi constitue dotă 200 mii lei, la căsătoria ei cu d. Leon Vagner din Hârlău.

*

Trib. secţia 2 a amânat pronunţarea în apelul d-lui I. Oţănescu din str. Păcurari, condamnat pentru distrugere şi ameninţări.

REP.

# Principalele probleme ieşene
## în discuţia Asoc. „Prietenii Universităţii"

Asociaţia „Prietenii Universităţii" (secţiuni Unite), se întruneşte la Universitate, sala marelui Colegiu, în ziua de Joi 14 Ianuarie, ora 6 p. m. spre a discuta următoarele chestiuni:

1. Examenele de capacitate pentru profesori secundari şi pentru medici (călcarea legii, în detrimentul laşului).
2. Curăţenia oraşului, pieţele publice şi planul de sistematizare.
3. Clorinarea apei şi schimbarea conductei.

Sânt invitaţi în special, pentru această şedinţă, d-l Primar şi consiliul comunal, d-nii tehnicieni, domnii profesori de toate gradele şi domnii medici.

# O consfătuire
## a funcţ. particulari
### sub preşedinţia d-lui senator Herovanu

La locuinţa d-lui senator Alf. Herovanu a avut loc Duminecă după amează o adunare a Uniunei funcţionarilor particulari.

S'a luat în discuţie chestiunea ajutorării şomerilor, menţionându-se că la Camera de Muncă n'a fost ajutat nici un funcţionar şomer.

S'a discutat apoi chestiunea neregulilor dela Camera de Muncă, cari sunt pe cale de a fi muşamalizate, hotărându-se ca d. senator Alf. Herovanu să facă pe această temă o interpelare în parlament.

Funcţionarii au desbătut apoi problema orarului la magazine, arătându-se că cu tot acordul survenit între patroni şi funcţionari, orarul nu se respectă.

S'au hotărât intervenţiuni şi în această direcţie.

REP.

*La bătături — oricât de vechi, de adânci, de dureroase, numai „Coricol".*
*Depozit: Farmacia Pollak*
*Str. Ştefan cel Mare. Telefon 235*

# O lămurire a Camerei de Muncă
## în chestia ajutoarelor pentru şomeri

Relativ la unele plângeri împatriva modului cum s'au împărţit ajutoarele de Sărbători la Camera de Muncă, ni se comunică următoarele:

S'au dat ajutoare numai la acei care au avut acest drept, adică acei care au depus cărţuliile la Casa Asigurărilor, aflându că nu mai lucrează.

Cu verificarea acestor liste de şomaj, se va ocupa o comisiune formată din Primarul oraşului, Inspectorul muncii, Preşedintele Camerei de muncă şi delegaţi ai lucrătorilor, patronilor şi fabricilor.

Apoi listele vor fi înaintate tuturor industriilor din localitate spre a se da posibilitate şomerilor să fie angajaţi în primele posturi libere.

Acei care vor refuza să lucreze, vor fi şterşi de pe listele de ajutor.

Indureratele familii Ionescu şi Cristescu anunţă parastasul de 40 zile a iubitului şi neuitatului lor

**D. Ionescu**
pensionar

ce va avea loc Sâmbătă 16 Ianuarie 1937 ora 10 la Biserica Sf. Paraschiva str. Păcurari şi apoi la cimitir.

Roagă pe această cale pe acei ce l'au cunoscut a lua parte.

**Cursurile libere de engleză** la Seminarul Pedagogic Universitar se predau Lunea şi Vinerea dela 5 la 7.

Informaţii şi înscrieri în aceleaşi zile şi ore.

CAUT locuinţă două odăi, bucătărie, în centru. A se adresa la ziar.

PIERDUT buletinul de înscriere în biroul populaţie Iaşi No. 3567 din 22 Aprilie 1921 pe numele de Plăeşu Ioan din Str. Arapul No. 134.

Cine-l va găsi şi va uza de el şi nu-l va depune autorităţilor în drept va suferi consecinţele legii.

Acest buletin se declară nul.

LA BIROUL DE COPIAT ACTE A. Feldsohn str. A. Panu 82, se copiază cursuri universitare cu 1 leu pagina.

**Harry Baur**
**Ivan Mosjukin**
**Marcelle Chantal**

apar în cea mai puternică tragedie umană, realizată până astăzi „Nitchevo", care se va reprezenta de Luni 18 Ianuarie a. c. pe ecranul noului cinema „Scala" din str. Ştefan cel Mare No. 69.

# RESTRICŢIUNI
## LA EXPORTUL DE TRAVERSE

Consiliul de Miniştri în şedinţa sa dela 16 Decembrie 1936 a hotărât ca să nu se mai acorde autorizaţii pentru exportul de traverse decât cu condiţia ca exportatorii să vândă şi la C. F. R. aceiaşi cantitate şi la preţurile fixate prin jurnalul No. 2841 publicat în Monitorul Oficial No. 296 din 19 Decembrie 1936.

**Direcţia Generală c. f. r.**

No. 12 | 1068 col.

**Un regal artistic**

**Roxy: „ACUZATA"**

CU DOLORES DEL RIO şi DOUGLAS FAIRBANKS jr.

Publicul ieşan amator de spectacole bune, va putea admira pe ecranul celui mai popular cinematograf din Iaşi Roxy un program care prin factura filmelor va satisface, sunt sigur, pe cei mai exigenţi cineaşti. „Acuzata" e un film de o înaltă ţinută artistică. E un film de o puternică acţiune dramatică şi e, apoi, atracţia acestui nume celebru, Dolores del Rio, de care sunt legate atâtea opere mari ale cinematografului. Să vă spun că Dolores del Rio e fermecătoare? Să vă mai spun că exotismul ei tulburător a rămas intact—după atâţia ani de contact cu americanismul exagerat al Hollywoodului? Toate acestea le ştiţi. Trebue însă să vă spun altceva: Dolores del Rio apare într'o nouă ipostază a marilor sale resurse artistice.

Acţiunea filmului este una din cele mai atrăgătoare, petrecându-se la Paris, între culisele teatrului de reviste Alhambra, pentruca în urma unor întâmplări nefericite, Dolores del Rio să fie tradusă în faţa tribunalului pentru a vedea dacă este sau nu vinovată. Desfăşurarea întregei acţiuni în faţa tribunalului, care aduce un aspru rechizitoriu, dau în contradictoriu prilej apărării să-şi desvolte în faţa publicului una din cele mai elocvente pledoarii şi care vă mărturisesc poate fi de folos multora chiar din aşii barei noastre, aducând achitarea acuzatei. Douglas Fairbanks jr. alături de Dolores del Rio are o creaţie desăvârşită.

Al doilea film este „Barcarola dragostei" noua versiune franceză cu Charles Boyer care este atât de cunoscut publicului ieşan. Cine a urmărit jocul acestui artist, nu cred să nu zică, văzându-l şi'n această creaţie, că este una din cele mai bune. Intreaga acţiune este brodată pe muzica nemuritoare a lui Offenbach din „Povestirile lui Hoffmann". In complectare ni se dă una din cele mai frumoase pagini muzicale ruseşti „Ţiganii" acompaniat fiind de marea orchestră rusă Yasha Bunshuk, care ne redă în chip destul de pitoresc, ţigani din vechea Rusie ţaristă. Este o revelaţie pentru melomanii Iaşului.

*C. D. Lazăr*

**Dr. H. Ochs**
Medic de Spital
BOLI CHIRURGICALE
BOLI DE FEMEI
*Consultaţiuni 2—6 p. m*
**Iaşi, Str. Cismăriei 5**

**CINEMA SIDUL**
**Astăzi până Duminică 17 ct.**
De la ora 3 fără întrerupere până la 12 jum. 2 mari filme
2 mari premiere cu preţurile cele mai reduse
Minunatul film
Regia Alex. Korda

**MACUL ROŞU**

de Baron asa Orczi
Al doilea film
**MI-E DOR DE TINE**
Comedie muzicală cu
CAMILLA HORN
LOUIS GRAVEUR
Complectare:
JURNAL SONOR CENTURY

**V'aţi stricat stomacul? Luaţi pilule de Stănic**

**Cinema Roxy** Programul de astăzi **2 bombe**

**ACCUSED (Am ucis)**

Una din cele mai zguduitoare tragedii transpusă pe ecran şi interpretată de **Douglas Fairbanks, Dolores del Rio**

Al doilea film:

**Barcarola Dragostei cu CHARLES BOYER**

scă ordine şi siguranţă şi deaceea au formulat o concepţie juridică a societăţii. Dar, dacă regula e necesară pentru raporturile dintre oameni, nu e mai puţin adevărat că ceeace mână pe oameni unul către altul şi-i îndemnă să se asocieze, sunt trebuinţele şi interesele lor, De aci s'a tras concluzia că existenţa societăţii depinde de fenomenul economic, iar transformările acestuia atrag după sine shimbările din societate. Şi astfel a luat naştere teoria economică a societăţii. Insfârşit, cei mai mulţi sociologi au recunoscut că este nevoe de ceva mai mult, de anumite legături spirituale, de o conştiinţă comună, pentru a se naşte o societate propriu zisă. Aceştia sunt reprezentanţii teoriei psihologice a societăţii (pag. 317).

Dl. Andrei găseşte că elementele care definesc şi constituesc societatea sunt: conştiinţa socială, tradiţia şi solidaritatea şi insfârşit autoritatea. De aceste elemente care constituiesc societatea, sunt însăşi societatea, trebue să deosebim factorii care condiţionează viaţa socială, fiind nişte auxiliari ai ei. Aceşti factori sunt mediul fizic-geografic şi cel biologic. Cu analiza acestora se ocupă d-l Andrei în paragrafele sociogeografia şi antroposociologia, unde se găseşte cea mai frumoasă şi mai complectă expunere a problemei rassei. Insfârşit ultimele capitole se ocupă de geneza, formele şi evoluţia vieţii sociale. Instituţiile nu sunt deasupra timpului, ele nu scapă eroziunii dintelui vremii. Când evoluţia e prea înceată şi viaţa are nevoe de forme noui, se produce revoluţia cu cercetarea căreia se termină tratatul de sociologie generală a d-lui profesor Petre Andrei.

După ce-ai străbătut varietatea problemelor şi seriozitatea adâncă a discuţiilor din cele aproape 600 pagini a acestei minunate cărţi, nu ştiu ce te împinge să-ţi pui întrebarea, dacă nu cumva ai aici de face cu un fruct prea de vreme copt pentru societatea noastră,

**Constantin Nicuţă**
profesor

# ULTIMA ORĂ

## Iarăşi problema succesiunii

### Versiunea unui guvern de concentrare, prezidat de d. G.G. Mironescu

Bucureşti 13 — Cercurile politice continuă să discute problema succesiunii guvernului. Zilnic se pun în circulaţie noui formule.

Ziarul „Epoca" de astăzi, oficiosul d-lui Grigore Filipescu, vorbeşte de posibilitatea unui guvern de concentrare sub preşedinţia d-lui G. G. Mironescu, pentru o destindere în viaţa politică şi o continuare a programului regal de înarmare, de drumuri şi sănătate publică.

Acest guvern ar urma să facă alegeri neutre şi ar pregăti reîntoarcerea la viaţa constituţională reală.

*

Cercurile naţional-ţărăniste privesc şi ele cu optimism situaţia, scontând sigură o succesiune normală.

**Activitatea naţ.-ţărăniştilor**

Dl. Ion Mihalache s'a înapoiat astăzi dimineaţă în Capitală, venind dela Dobreşti.

In cercurile ţărăniste se afirmă că şedinţa delegaţiei permanente care urma să aibe loc Sâmbătă, va fi amânată pe săptămâna viitoare, pentru a se ţine odată cu statul parlamentar al partidului.

Se va examina atunci programul acţiunii in parlament şi pregătirea partidului pentru alegerile comunale şi judeţene.

*

Ieri a avut loc o lungă consfătuire între d-nii Mihai Popovici şi M. Ghelmegeanu.

D. Armand Călinescu l-a vizitat pe d. ministru Sasu.

**Un memoriu al d-lui Caranfil**

D. ing. Caranfil, fostul ministru al aviaţiei şi marinei, va solicita curând o audienţă la Suveran, pentru a prezenta un memoriu in legătură cu unele probleme de înarmare.

## Un nou împrumut intern în Anglia

Londra 13.—Aseară s'a răspândit la Londra, zvonul că guvernul intenţionează să emită un nou împrumut intern.

Imprumutul ar servi la acoperirea cheltuelilor de reînarmare ale Angliei.

## Autobuz sfărmat de tren

### Patru persoane rănite

Bucureşti 13.—Un grav accident s'a întâmplat aseară în Capitală, la Capul Măgurele.

Autobuzul S. T. B. Nr. 40, la pasagiul de nivel al liniei ferate, a fost surprins de trenul Bucureşti-Giurgiu.

Autobuzul a fost sfărâmat şi patru persoane grav rănite.

## Destindere între FRANŢA ŞI GERMANIA

### Tratative directe, cu participarea Angliei

Paris 13— D-l Francois Poncet, ministrul Franţei la Berlin, sosit eri la Paris, a avut mediat conciliabule cu d-l Delbos, ministru de externe, pe care l-a pus în curent cu conversaţiile avute cu cancelarul Hitler.

Presa franceză, relevă că în urma asigurărilor d-lui Hitler, s'a produs o reală destindere între Franţa şi Germania, după care vor urma importante tratative franco-germane.

Se afirmă însă că Franţa va pune unele condiţii între care aceia ca şi Anglia să ia parte la tratative, iar guvernul Reichului să ofere garanţii serioase.

Guvernul francez va depune mâine, la Camera un proect de lege prin care capătă puteri depline pentru oprirea recrutărei şi trecerei de voluntari în Spania.

## Reichstagul german

### va fi înlocuit printr'un mare consiliu

Berlin 13. — După cum se ştie, Reichstagul a fost convocat în şedinţă pentru ziua de 30 Ianuarie.

Se dă ca sigură dizolvarea Reichstagului şi înlocuirea lui cu un consiliu general în genul marelui consiliu fascist.

Consiliul german va fi compus din 250 până la 300 membrii, numiţi pe termen de 5 ani. Consiliul va fi convocat de cancelar sau de locţiitorul lui.

Din acest consiliu vor face parte toţi şefii de organizaţii naţional-socialiste din toată Germania.

## D. ministru Djuvara

### s'a înapoiat în ţară

Bucureşti 13 — D. Mircea Djuvara ministrul justiţiei s'a inapoiat aseară în Capitală, venind dela Paris.

Incepând de azi, încetează interimatul la justiţie al d-lui Mircea Cancicov.

## Ravagiile scarlatinei

Satu Mare 13. — Scarlatina face ravagii nemaipomenite în oraş.

Toate şcolile secundare şi primare au fost închise.

Intr'o singură comună, Şomcuţa Mare, s'au declarat o sută cazuri de scarlatină, dintre care 10 mortale. Populaţia este cuprinsă de panică.

## Utilizarea personalului românesc în întreprinderi

In conformitate cu Decizia ministerială, toate întreprinderile industriale, comerciale, bancare, etc. sunt obligate a înainta până la 1 Februarie 1937 un tabel de personalul şi lucrătorii ce au avut în serviciu până la 1 Ianuar 1937, conform cu legea şi regulamentul utilizării personalului român în întreprinderi.

## Ştiri din Roman

Roman 13.—CRIMĂ.— Gh. Gh. Gabor Piţa din Buruieneşti, in urma unei certe avute cu Joja I. Simion, a descărcat un foc de revolver în pieptul celui din urmă.

Rănitul se află în stare gravă, internat la spitalul „Precista Mare. Autorul a dispărut.

*Omor.*— Vasile V. Barat din Răchiteni, a bătut crunt pe tânărul Joje Martin în etate de 24 ani. Victima a încetat din viaţă. Cazul se cercetează.

*Nenorocire.*—Copila Maria I. Gh. Huci de 3 ani din Comuna Brăteanu, fiind lasată singură în casă de către părinţi, şi apropiindu-se de sobă, i s'au aprins hainele. După 12 ore de chinuri groaznice, fetiţa a încetat din viaţă.

*Coresp.*

x Consiliul superior al magistraturei a fost convocat la 20 Ianuarie.

Un distins magistrat dela Curtea de apel Iaşi va trece la Casaţie, prin noua mişcare, care va cuprinde şi Iaşul.

x In ziarul „Rampa" de astăzi a apărut un interesant interwiev al d-lui prof. Mircea Bârsan asupra „Evoluţiei muzicei simfonice în Capitala Moldovei".

x Dr. BRENER, mamoş-specialist consultă 2—6 p. m. str Banu.

## Ştiţi ce e „Paradisul Femeilor"?

Este filmul celui mai mare magazin de mode pentru femeile frumoase, condus de Ivan Petrovici şi se află expus, odată cu toate modelele, pe ecranul nou lui cinematograf „Scala" din strada Ştelan cel Mare No. 69.

**Slănic-purgativ e duşmanul constipaţiei**

**ORA 12**

## Se vorbeşte

### de o nouă şi largă remaniere a cabinetului

Bucureşti 13.— In cercurile guvernamentale se vorbeşte tot mai insistent despre unele schimbări ce-ar urma să se facă în guvern.

E vorba ca d-l Inculeţ să revie la interne, iar d-l Sassu să părăsească guvernul trecând preşedinte la C. A. M.

La domenii ar urma să vină dl. Negură.

Cu prilejul acestei remanieri vor fi numiţi ca subsecretari de stat d-nii Lobonţiu, Ghiaţă, Gane şi Costel Tătăranu.

*

Bucureşti 13 -- Astă seară se întruneşte delegaţia economică a guvernului.

## Starea timpului

### S'a înzăpezit linia Bucureşti-Constanţa

Bucureşti 13.— In toată ţara bântue viscolul, afară de Turnu-Severin unde termometrul arată plus un grad.

In Gara de Nord trenurile sosesc cu mici întârzieri.

Linia Bucureşti-Constanţa e înzepezită.

## Cazul Marton Hertz

Bucureşti 13 — Librarul Marton Hertz care a fost expulzat din ţară, a fost condus la punctul Episcopia Bihorului, dela graniţa ungară.

Se pare însă că autorităţile ungare nu au nici o dispoziţie pentru primirea lui, astfel că Hertz nu va putea fi trecut în Ungaria.

## Cresc nămeţii de zăpadă

### Situaţia grea în Dobrogea.- Viscol mare în Bucovina şi Basarabia.Prutul a îngheţat

Bucureşti 13.— In ultimele 24 ore, viscolul s'a înteţit în Dobrogea.

Intre Constanţa şi Caliacra, zăpada a atins trei metri înălţime.

Linia Medgidia-Bazargic a fost înzepezită. Şoselele între Constanţa-Bazargic şi Tulcea-Medgidia sunt impracticabile.

Intre Babadag şi Constanţa, un sătean a fost surprins de viscol şi a murit.

*

Viscolul face mari ravagii în Bucovina şi în sudul Basarabiei unde zapada a trecut de un metru.

Linia Cetatea Albă—Bugaz, a fost totuşi redată circulaţiei.

*

Din Tg. Fălciu se anunţă că Prutul a îngheţat.

Numeroase şlepuri au fost prinse în mijlocul râului.

*

Şi în străinătate a venit iarna.

In Bulgaria, viscolul face ravagii şi chiar în Italia, la Neapole şi Palermo, s'a aşternut zăpadă.

Pe vârful Vezuviului s'a aşternut deasemeni ninsoare.

## Impotriva răpitorilor de copii

New-York 13.—Intreaga America este revoltată de răpirea şi asasinarea copilului doctorului Matson.

Preşedintele Roosevelt a ordonat mobilizarea tuturor forţelor poliţieneşti din Statele-Unite, pentru prinderea răpitorilor şi asasinilor.

Procurorul general a anunţat o recompensă de 10 mii dolari pentru persoana care va indica pe asasin.

*Pistruii îi înlăturaţi sigur cu unicul preparat inofensiv: Loţiunea Khasya.*

*Depozit: Farmacia Pollak*
*Str. Ştefan cel Mare. Telefon 235*

**Pilulele de Slănic: purgativul ce nu face dureri.**

## Ştiri poliţieneşti

ISPRAVA UNOR CHEFLII. — Doi cheflii al căror nume nu se cunoaşte, văzând fără stăpân sania de piaţă cu Nr. 239 care staţiona aseară în Piaţa Unirii, s'au urcat pe capră şi au dat bici cailor.

Birjarul, eare se afla în cârciuma d-lui I. Harabagiu din str. Victor Place Nr. 3, ieşind din local,... a constatat dispariţia saniei.

Cu ajutorul gardianului din post, s'a făcut o raită prin centru,—până când vehiculul a fost găsit la Râpa Galbenă, în dreptul căminului c. f. r.

Cheflii dispăruseră.

Se cercetează.

IN JURUL UNUI FURT— Am relatat ieri, că în lipsa de acasă, cineva a intrat în casa d-nei Sonia Romanov din str. Col. Langa 17 şi a luat diverse lucruri casnice.

In legătură cu acest furt, este cercetat la poliţie Vasile Popescu din Cornesti-Hotin.

DIVERSE.—Au fost conduşi a poliţie Marcu Haim din str. Sf. Lazăr 73 şi Iancu Iancu din str. Dr. Tauzig 33, care s'au bătut în stradă. REP.

x D. primar O. Racoviţa a plecat la Bucureşti.

D-sa va expune ministrului de finanţe rezultatul tratativelor cu creditorii belgieni ai Municipiului Iaşi.

x Consiliul Camerei de Comerţ va fi convocat peste câteva zile, având a se pronunţa asupra câtorva chestiuni la ordinea zilei.

Elena soţie, Elena fiică, nepoţi şi nepoate, anunţă cu durere pierderea iubitului lor

**GHEORGHE BURCOVEANU**

decedat la 12 Ianuarie şi roagă rudele, colegii şi cunoscuţii a asista la ceremonia înmormântării lui Joi 14 Ianuarie 1937 ora 2 p. m.

Corpul se află depus în biserica Cimitirului Eternitatea.

## LIPSURI CIUDATE

### din transporturile de lemne ale C. A. P. S-ului

Până'acum, iarna a fost blândă cu noi.

De lemne, cetăţenii nu s'au prea îngrijit.

De câteva zile însă, iarna a început să-şi arate colţii. A căzut zapadă abundentă şi frigul s'a înăsprit. Procurarea lemnelor constitue acum una din preocupările cele mai importante ale oamenilor.

Şi fiindcă e vorba despre acest combustibil atât de necesar pe timp de iarnă, nu-i lipsit de interes să relatăm unele amănunte importante în legătură cu furnizarea lemnelor.

Un raport sosit din Chişinău Direcţiunii Silvice locale, arată că de o bucată de vreme se observă lipsuri importante la vagoanele încărcate cu lemne.

Aceste lipsuri variază între 500-1500—şi chiar până la 2000 kilograme la vagon.

Organele celeriste răspund — atunci când li se reclamă,— că nu cunosc cauzele acestor lipsuri.

La Iaşi, situaţia este asemănătoare. Un vagon de lemne expediat din Dolhasca ajunge în localitate cu o lipsă de aproape 2000 kilograme.

Mărturie stau scrisorile de trăsură întocmite la staţia de expediţie şi Procesele-verbale încheiate la locul de destinaţie.

Se ştie că Direcţiunea Silvică din localitate (C. A. P. S.) aprovizionează cu lemne scolile şi toate instituţiile ieşene de stat. Aşa dar se impune ca chestia cu lipsurile de lemne să se curme cât mai neîntârziat. P. Mc.

## Oraşul Turtucaia în război cu Fiscul

Bucureşti 13 — Din Turtucaia se anunţă că întregul oraş a fost scos la mezat.

Trei sute case au fost scoase în vânzare de fisc, iar cetăţenii revoltaţi au hotărât să facă un demers pe lângă primul ministru.

**Sevilla Pastor în**
**Jocul Pasiunii**
Şlagărul stagiunii teatrale
Vineri 22 Ian. la SIDOLI
Biletele la Socec

**Sevilla Pastor în**
**O MOŞTENIRE**
**cu... cânlec**
Muzică, dansuri, veselie
Sâmb. 23 ian. la Sidoli.
Biletele la Socec

## Un automobil se răsloarnă

Chişinău 13. — Mai mulţi vânători din localitate au plecat eri cu un automobil la pădurea din apropierea comunei Vadul lui Vodă.

In drum, maşina s'au răsturnat într'un şanţ. Toţi vânătorii s'au ales cu leziuni. Invăţătorul Tudor Gheorghe fiind rănit mai grav, a fost internat la spital. Cor.

**Doamnelor!**
**Alegeţi-vă ultimele modele**
după ritmul occidentului, prezentat de „Paradisul Femeilor" cel mai mare magazin de mode feme ine, condus de Ivan Petrovici şi care poate fi zilnic văzut pe ecranul noului cinematograf „Scala" din str. Ştefan cel Mare No. 69.

**Dr. S. Hernis**
*BOLI DE PIELE, COSMETICA MEDICALA — Venerice şi sifilis*
*Cons. 2—8*
**Str. I. C. Brătianu No. 43**
**Telefon 1592**
Tratamente cu
**UNDE ULTRA-SCURTE**
în abcese, furuncali, flegmoane, limfangite, adenite. Reumatism articular şi muscular. Artrite blenoragice şi tuberculoase. Ischias, nevralgii, nevrite, lumbago, migrene, metrite, salpingo-ovarite, blenoragie cronică, stricturi uretrale, prostatită, orchită, colecystită, angina pectorală, amigdalită, actinomycosă, claudicatio intermittens, tuberculoză osoasă, osteomyelită. Pyretoterapie la paralizie generală progresivă şi la tabes.

*reumatisme lumbago combate*
**noval**
V'aţi intoxicat?
Luaţi îndată Pilule de Slănic

**La dureri de dinţi DALIN**

**Dr. M. Avram**
Medic de Spital
Consultă şi operează
*Boli Chirurgicale, Boli de femei, Mamoş*
Consult. 3—7 p. m.
**str. I. C. Brătianu 120**
(Etaj)
*(vis-a-vis de farm. Racoviţă)*
Telefon 1250

**Al constipaţiei inamic E pilula de Slănic.**

DOCTOR
**Corneliu Stoian**
**Genito-urinare, sifilis, venerice**
**Consultaţii 6—8**
strada I. C. Brătianu 58

DOCTORUL
**R. DAMSKER**
**Medic de Spital**
**Str. Ghica Vodă No. 32**
MEDICINA INTERNA
SIFILIS ŞI GENITO-URINARE
intre 8—11 şi 3—7

**Amatori fotografi**
**Developaţi, copiaţi, măriţi la**
**Fotograful Z. WEISS**
**Piaţa Unirii**
Găsiţi Rollfilme, Pakfilme, Plăci Agfa, Kodak etc. cu preţurile fabricei. — Se copiază, se măreşte şi se developează gratuit la Studio Fotografic
**Weiss** Piaţa Unirii

ANUL XXXIII No. 8933

ABONAMENTE
Lei 350 . . . . pe un an
„ 180 . . . . „ 6 luni
„ 90 . . . . „ 3 luni
„ 35 . . . . „ 1 lună
„ 1500 . Instituții publice

IAȘI STR. LĂPUȘNEANU 37

TELEFOANE:
Redacția No. 1298
Administrația „ 1299
Serv. noapte red. „ 1436
„ „ admin. „ 1567

1 LEU

# OPINIA

Ziar popular cotidian

VINERI 15 IANUARIE 1937

OPINIA
BON
No. 31
Premii gratuite
Seria 69-a

# 1914 - 1937

Cei care-și amintesc imprejurările în care a isbucnit războiul mondial, nu pot uita surprinderea cu care a fost întâmpinată deslănțuirea vijeliosului măcel, care în mai puțin de o săptămână a cuprins întreaga Europă. In adevăr în 1914 politica Europei părea așezată pe baze sigure. Sistemul de alianțe care împărția Europa în două grupe de forțe aproape egale și alcătuia așa zisul echilibru European, garanta pacea între popoare pe un număr nelimitat de ani. Chiar dacă în cursul războiului acest echilibru a fost distrus, prin trecerea Italiei alături de Tripla Alianță, el a fost mult timp eficace pentru menținerea păcii, care ar fi putut fi prelungită, — fără evenimentul tragic dela Serajevo care a precipitat evenimentele.

Pe de altă parte situația economică a statelor Europei era din cele mai bune, datorită libertății comerțului și activității producției care depășea nevoile consumației. Dovadă despre această stare mulțumitoare de lucruri o avem în rezistența pe care statele beligerante au dovedit-o, putând suporta un război îndelungat, în care producția fiind rezervele acumulate din trecut.

*In momentul de față situația Europei este diferită. Nu se mai poate vorbi de un echilibru de forțe sau de tratate de alianță precise, care să definească atitudinea pe care diferitele state o vor lua în cazul unui eventual război. Liga Națiunilor, punând în circulație formula securității colective, — expresie care echivalează aproape cu un nonsens, — a distrus legăturile sigure între state, care-i asigurau pacea prin forța colectivă de care puteau dispune statele respective în caz de război. Astăzi relațiile politice dintre țări sunt nesigure și echilibrul momentan poate fi distrus cu ușurință, de pe o zi pe alta, prin schimbarea de atitudine a guvernului unui stat, în raport cu destășurarea evenimentelor.*

*Din punct de vedere economic, deasemenea Europa se găsește într'un greu impas. Chiar dacă unele țări reușesc să mențină o situație economică satisfăcătoare, majoritatea veniturilor publice sunt absorbite de cheltuelile de armament, așa că producția stagnează și populația suferă. Este surprinzătoare afirmația cancelarului Hitler că în curs de patru ani a reușit să asigure Germaniei independența economică și să suprime complect șomajul. Optimismul acesta pare mai mult de circumstanță când ne gândim că Franța care are o situațiune economică mult superioară Germaniei, este permanent agitată de grevele șomerilor și ale lucrătorilor nemulțumiți cu condițiunile de salarizare, provocate de dificultățile producției.*

**Astfel fiind lucrurile, dacă în 1914 războiul părea o eventualitate cu totul îndepărtată, criza politică și economică ce bântuie actualmente în Europa, în afară de evenimentele primejdioase la ordinea zilei, poate oricând face ca porțile templului lui Marte să fie din nou deschise.**

*V. GH. BUȚUREANU*

# Tratativele turco-franceze

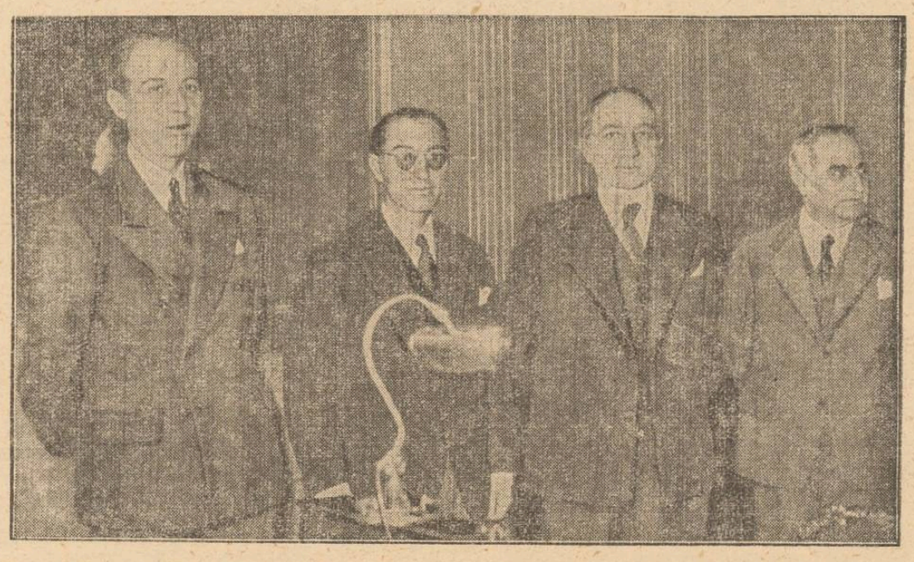

Intre Franța și Turcia, s'au dus tratative directe pentru aplanarea conflictului iscat în ce privește posesiunea sandgeacului Alexandretta din Asia Mică (despre care am scris în numărul nostru de ieri). Dar nu s'a ajuns la nici un rezultat. Discuțiile diplomatice mai continuă; dar tranșarea chestiunii a fost deferită Societății Națiunilor. Situația e totuși privită cu pesimism.

In clișeu, delegații ambelor țări întruniți la Paris (dela stânga la dreapta): ambasadorul francez d. Vienot: d. Rüstü Aras ministrul de externe al Turciei; d. Yvon Delbos miuistrul de externe al Franței; și ambasadorul turc d. Suad Davas.

# Din toată lumea

### Comparație

**Cunoscutul romancier francez Roland Dorgelès, a făcut deosebire în călătorie în Rusia și Germania.**

**Inapoiat la Paris, spunea într'un cerc de literați:**

**— M'a izbit în mod special deosebirea farmaciilor, în aceste două țări care reprezintă două extreme. Cînd intri într'o farmacie germană, te impresionează ordinea, curățenia, bogăția medicamentelor, și capeți îndată un sentiment de siguranță.**

**In farmacia rusească, e sărăcie mare de medicamente, aspectul e neglijent și murdar, încât... îți trece pofta de a fi bolnav!**

sss

### Sterilizarea nebunilor!

Germania a fost prima țară care a lansat moda eugenismului, adică selecționarea rasei. Ca orice modă, ea s'a întins până departe, ajungând și în Extremul Orient.

Intr'adevăr, Ministerul de interne japonez a elaborat decurând un proect de lege care tinde la „sterilizarea" alienaților.

In cursul unei anchete făcute în acest scop de către autoritățile niponeze, s'a stabilit că 70 la sută din 150.000 locuitori atinși de tulburări mintale, sunt alienați prin ereditate și numai 10 la sută sunt victimele mizeriei, disperării sau altor cauze.

După părerea oficialităților japoneze, singurul remediu împotriva acestei stări este sterilizarea.

sss

### O gazetăriță

In corpul gazetăresc din America, femeile dețin un loc însemnat, atât ca număr cât și ca succes profesional.

Numărul gazetărițelor americane a sporit acuma, oficial, cu încă una; un element de calitate rară, prin poziția socială ce-o ocupă.

E vorba de doamna Roosevelt, soția președintelui Statelor-Unite, care a cerut să fie înscrisă în toată regula, în Asociația profesională a ziariștilor americani.

D-na Roosevelt e o cronicară pasionată și apreciată.

Articolașele ei asupra chestiunilor la ordinea zilei, apar regulat în gazetele de peste ocean. Și astfel d-na Roosevelt se consideră o profesionistă a presei.

sss

### Cele mai elegante actrițe

Care sunt cele mai elegante actrițe de cinema?

Directorul unei mari case de confecțiuni din Hollywood a întocmit recent o listă de 10 vedete americane, clasificate în ordinea următoare:

Janet Gaynor, Marlene Dietrich, Mary Astor, Elisabeth Yenns, Margueritte Churchil (fiica marelui barbat de stat englez), Claudette Colbert, Greta Garbo, Sylvia Sidney, Constance Benett și Ritta Kaufmann.

După cum era și de așteptat, această clasificare a provocat nemulțumiri printre vedete.

sss

### Un bogătaș excentric

In localitatea Litterdale din Anglia, trăește unul din cei mai excentrici bogătași din lume. El se numește John Lister și e cunoscut în toată Marea-Britanie.

John Lister primește zilnic o vastă corespondență.

Dar, de un an de zile, nu deschide nici-o scrisoare.

O altă ciudățenie a d-lui Lister e că umblă fără șireturi la ghete. Și asta, fiindcă i s'a prezis odată că va muri încălțat. Când se simte în pericol, bogătașul nostru are posibilitatea să asvârle repede încălțămintea din picioare.

Și iată cum Mister Leister a rezolvat și această problema!

# † ILIE BURGHELEA

In ziua de 12 Ianuarie a fost înmormântat în cimitirul Sf. Vineri din București, profesorul pensionar ieșan, *Ilie Burghelea.*

După o muncă continuă și devotată școlii de 39 ani, la 1 Ianuarie 1931, el a eșit la pensie. In anii din urmă, a căzut și el victimă mirajului capitalei,—ca atâți alți ieșeni,—căci s'a despărțit de Iași, mutându-se la București.

Născut la 8 Iulie 1870 în str. Hotin din Iași, a copilărit, a studiat, a profesat și a trăit aproape toată viața în acest oraș istoric. A absolvit cu succes Școala de Belle-Arte și a făcut studii de specializare la Paris. A fost profesor de desemn, caligrafie și gimnastică. Numit provizor în 1891 și definitiv în 1910. Și-a făcut datoria de dascăl conștiincios la aceste școli secundare: la Gimnaziul din Tecuci între 1891—1894; la Seminarul „Veniamin" între 1894—1906; la Școala Normală „V. Lupu", între 1906—1915: și iarăși la seminar de la 1915—1 Ianuarie 1931 când a eșit la pensie. A fost membru de onoare al Soc. de Sport și Muzică și membru al consiliului didactic.

Dar, Ilie Burghelea n'a fost numai un simplu profesor, ci a fost în acelaș timp și un artist de veritabil talent, un pictor apreciat și devotat cu tot sufletul artei plastice. Cine n'a vizitat o expoziție a pictorului Burghelea și n'a ieșit din ea înălțat sufletește, înfiorat de simțul frumosului? El a avut mai multe expoziții personale în Iași și București. A expus însă și în expoziții colective. A avut lucrări expuse la Ateneul și la Salonul Oficial din Capitală. Talentul său a fost răsplătit, căci a primit mai multe mențiuni onorabile și medalii de bronz și de argint. Diferite instituții și autorități i-au reținut tablouri. Parte din lucrările sale se pot vedea și la Pinacoteca din Iași. Ultima sa expoziție din Mai 1929 din salonul Corpului didactic local a avut un deplin succes. Salonul cel mare era în întregime împodobit cu tablourile sale, rodul unei munci de ani întregi.

In artă, era produsul școlii vechi și cred, că poate sta cu cinste, alături de celălalt profesor al Seminarului, pictorul Em. P. Bardasare, mort în Martie 1934. Ca copil, ca adolescent și ca profesor, a bătătorit mult împrejurimile pitorești ale acestui oraș, în special vara și toamna. Cu penelul său a prins multe peisaje în tablourile sale.

Copoul, Galata, Cetățuia, Repedea, nu i-au scăpat. Multe veri le-a petrecut la M-rele Neamțu, Varatec și Agapia, unde pictorul mai mult lucra decât se recreia. Dar, Ilie Burghelea mai era și un turist pasionat. Ii plăcea să facă excursii prin munți, pe jos, cu sacul la spinare, ca și Calistrat Hogaș, ș. a. De câte ori n'a urcat el Ceahlăul?

Imi amintesc de un reușit tablou al său din expoziția de la „Viața Românească": Hora pe Ceahlău la 6 August. In acea zi, după tradiție, are loc pe vârful muntelui o frumoasă prăznuire.

A fost un profesor model. Mărturisesc acest adevăr în cunoștință de cauză, căci i-am fost elev mai mulți ani, iar mai târziu admirator și prieten. Pe timpul său, seminarul avea cea mai bună echipă de oină. La concursul din 1907, echipa de sub conducerea sa, a luat din partea Soc. de Sport și Muzică medalia de aur, (Diploma No. 4 din 1 Febr. 1908). Defunctul a fost iubit de elevii săi, pe care îi aprecia și încuraja, A fost un suflet bun și ales. Un dascăl nobil, o adevărată fire de artist. Ca moldovean era de-o modestie excesivă. Niciodată n'a făcut caz de muncă și însușirile sale alese.

Era și un bun creștin. Nu odată l-am găsit în mitropolie, așezat într'o strană din fund, ascultând serviciul divin. Indatoritor, corect, amabil, cinstit. Disprețuia fariseismul și lichelismul.

In cartierul liniștit al Sărăriei a trăit o viață și a închis ochii departe de Iași, departe de dealurile Țicăului, Ciricului, Șorogarilor și Copoului; pe unde pe vremuri, a hoinărit, ca copil. Osemintele lui vor odihni departe de „Eternitatea" Iașului său drag.

Cu moartea lui Ilie Burghelea, Iașul a pierdut un fiu distins, un admirator devotat, o figură cavalerească și simpatică

Omul a murit. Opera și amintirea sa însă, vor trăi.

Pr, N. V. HODOROABĂ

Idei și fapte

# In război cu fiscul

Am relatat că de câtva timp orașul Turtucaia e în război cu fiscul. Agenții perceptori au scos în vânzare în acea localitate, nu mai puțin de trei sute de case!

Orașul respectiv nu face deloc excepție. Ceiace se întâmplă azi acolo, s'a petrecut eri la Calarași și se va întâmpla, poate chiar mâine, la Iași.

Statul trăiește din biruri și fiscul nu iartă pe nimeni, nicăieri.

Nu trebue însă să se ajungă într'o situație detestabilă, când plugurile sătenilor, perne e văduvelor, unelte meseriașilor, casele gospodarilor sunt scoase la mezat pentru neplată dărilor.

Căci una din două: ori impunerea nu e întotdeauna dreaptă și trebuie mai curând revizuită, decât executată; ori sunt de vină nesfârșitele amânări care se acordă mai ales celor înavuțiți. Dacă cei bogați sânt impuși de complezență și păsuiți la plată fatal se ajunge la împovărarea și executarea severă a celor săraci!

Impozitele să le plătească *la timp* toți acei care au de unde. Și vom fi scutiți de scene impresionante, și nu va trebui să ne indignăm împotriva unor procedee urâte, și nu vor fi nevoiți oamenii fiscului să scoată la mezat orașe întregi,...

De o impunere cinstită, de o încasare dreaptă a birurilor, când va avea oare parte această țară?

I. L. BASARABEANU

# Cadourile de nuntă
## pentru perechea princiară olandeză

La căsătoria sa cu prințul Bernhard zur Lippe-Biesterfeld, prințesa Iuliana a Olandei a căpătat cadouri multe și scumpe. Iată câteva din cele mai remarcabile.

Un splendid iaht alb, cadou național, realizat prin subscrierea întregului popor olandez.

Regina Wilhelmina a dăruit un frumos automobil de curse, ultimul model.

Indiile olandeze au trimis bijuterii de mare preț, între care o brățară de platină cu briliante, lucrată ca o dantelă.

O măreață pendulă istorică a fost trimisă de a Doorn, de către ex-Kaiserul Wilhelm al Germaniei.

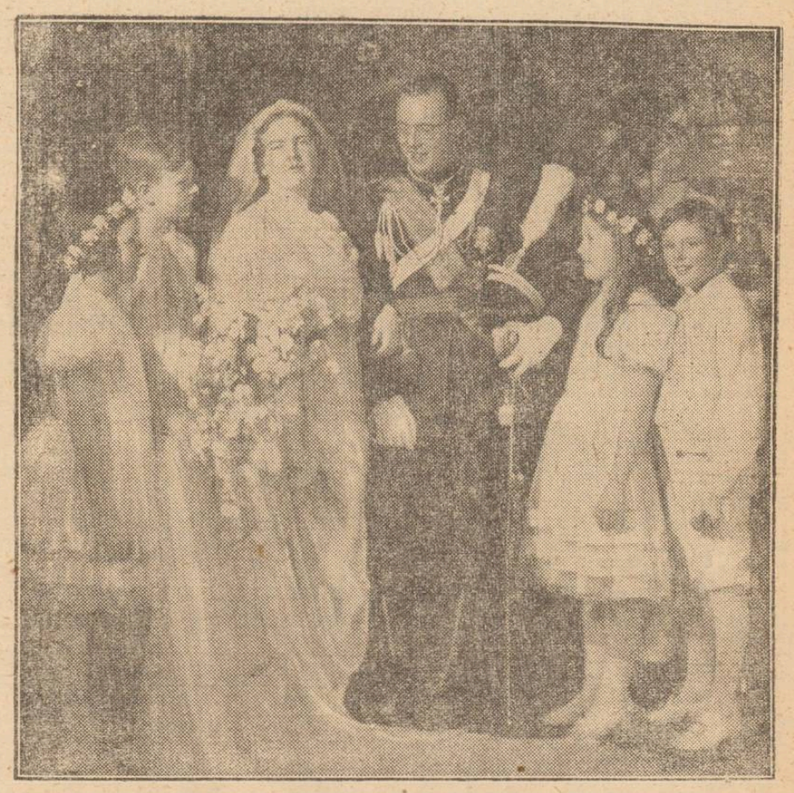

S'au mai primit: lenjerie fină; bibelouri în porțelan, argint și aur, reprezintând morile tradiționale olandeze; costume naționale, garnituri de mobili; covoare artistice; dulapuri de bibliotecă; tablouri decorative; servicii de masă foarte fine... și mii de alte cadouri valoroase, care dovedesc dragostea olandezilor pentru prințesa lor, moștenitoarea tronului. In clișeu, perechea princiară în fața altarului, la biserica Sf. Iacob din Haga.

MEDICINA PENTRU TOȚI
de Dr. Alex. Socolovschi

# GRIPA

**Ce este gripa? — Gripa în istorie și literatură — Cum pătrunde infecția în organism — Acțiunea clorului — Electricitatea în sânge — Profilaxia gripei — Vine epidemia din Rusia?**

Bacteriologul american Vogan caracterizează astfel epidemia de gripa.

— „Gripa nu cunoaște hotare și migrează pe tot globul pământesc, fără să se oprească. Australia, India, China, Europa, America, Polinezia— toate colțurile lumii au simțit mâna grea a gripei. Ea nu nimerește în special pe cei slabi și debili,— ci, din contră, se răsfrânge mai de grabă asupra celor sănătoși și voinici. Din punctul de vedere al contaminării, gripa **nu are rival.** In 1918-19 ea a făcut **peste 20** milioane de victime". Și totuși, **nu** știi în ap[illegible] nimic d[illegible] gripă...

Mai cunoaștem mersul acestei boli; cunoaștem toate complicațiile ei; cunoaștem că ea pătrunde în organizm prin căile superioare respiratoare (nas și gât); cunoaștem, cum să prevenim complicațiile la plămâni, sinuse, urechi, gât, inimă etc.; cunoaștem, cum să luptăm în aceste complicații, cari sunt așa de frecvente, și în orice caz, mai primejdioase, decât gripa însăși. Dar despre natura adevărată a boalei suntem obligați să spunem cinstit și sincer

— Ignoramus!

Si trebue să recunoaștem cu grijă că nu e o boală „nouă".

Noi posedăm numeroase observații asupra epidemiei de „febre catarale", cum le numeau anticii—și, care după o critică serioasă, s'a văzut că nu sunt altceva decât pandemiile gripale. Gripa e cunoscută decând lumea, sub diferite denumiri. In cronicile hipocritice citim despre „epidemiile catarale", care au devastat litoralul mării Egee. In „chronica fratres minores" se povestește despre epidemiile din anii 876 și 1171, care seamănă foarte mult cu gripa, de astăzi. Epidemia din anul 1387 a nimicit toată populația de Montpellier și, cum spune mâitre Anger: „oameni au tușit, au slăbit, au avut dureri de cap și au murit, în așa fel, că spiritul a eșit prin urechi împreună cu puroiul" (mastoidita).

Intâia descriere precisă clinică se referă la epidemia grozavă din 1403 și e făcută de Etienne Pasquier. Această epidemie, din cauza rapidității cu care s'a răspândit, a fost poreclită „Tac„ sau „Harion" în Franța, „Ladendo" în Italia, „Protens" în Germania și „Scorosmerti" în Rusia.

Descrierea epidemiilor de boală, care ne face să ne gândim la gripă, găsim și la literatura mondială, depilda în „Pantagruel" al lui Rabelais, la „Fioretti" de Sf. Francisco d'Assisi, la „Legenda Aurea", la Vallerialla, Cornero, Lusitanus etc.

De atunci, aproape la fiecare 10—12 ani au izbucnit epidemii noi, cari au dus milioane de oameni în mormânt. Gripa primea și porecla după locul unde apărea prima oară; — așa se numea „catarrhe russe" în 1628, „catarrhe chinois" — 1731, „catarrhe de feu rouges" în America în anul 1800. In 1885 gripa, cu toate simptomele caracteristice și complicațiile ei—pleurezie, otită, sinuzita, dureri la înche-

(Continuarea în pag. 2-a)

**Programul viitor la ROXY**

Filmul mult aşteptat

**MOSCOVA-SHANGHAI** cu **POLA NEGRI**

O poveste care începe la Moscova în timpul revoluţii ruseşti şi se termină la Shanghai

**CEL MAI ACTIV ANTINEVRALGIC**

**TESTA!**

LA FARMACII ŞI DROGUERII

Un costum elegant cu furnituri fine comandaţi eftin la **ILGO**
O stofă bună cu desemn original obţineţi numai la **ILGO**
Un bogat asortiment de trenchcoaturi, pardesie, demiuri şi pijamalegata găsiţi numai la **ILGO**
Preţuri reduse -- Lăpuşneanu 32

**CINEMA SIDOLI**

**Astăzi până Duminică 17 ct.**
De la ora 3 fără întrerupere până la 12 jum. 2 mari filme 2 mari premiere cu preţurile cele mai reduse
Minunatul film
Regia Alex. Korda

**MACUL ROŞU**

de Baroneasa Orczi
Al doilea film

**MI-E DOR DE TINE**

Comedie muzicală cu CAMILLA HORN LOUIS GRAVEUR
Complectare: JURNAL SONOR CENTURY

NEVRALGINE

**JURIST**

**CLARK GABLE**
MARION DAVIES, HANS ALBERS, CHARLOTTE SUZA şi JACK TREVOR
în două mari succese
**Voi fi a ta**
fast—vis—fantezie— muzică şi
**Călăi... Femei şi soldaţi**
un film de mare senzaţie
**de Luni la Sidoli**

Al constipaţiei inamic E pilula de Slănic.

Doctor
**A. Dascăl**
BOLI INTERNE
VENERICE ŞI SIFILIS
Tratamentul blenoragiei la bărbaţi şi femei
*Diathermie urologică şi generală*
Consultaţii şi tratamente: 7 1/2—10 a. m. şi 2—9 seara
Duminică 9—12 a. m.
**Iaşi, Str. Cuza-Vodă 42**
(vis-a-vis de Camera de Comerţ)

**Dr. GANCEVICI**
consultă
***BOLI DE PIEPT***
str. Lăpuşneanu No. 19
*Luni, Mercuri şi Vineri*
între orele 1—4 p. m.

## Un nou film minune la „Scala"

**Harry Baur în cea mai strălucită realizare a lui „Nitchevo" (Agonia Submarinului)**

Cu începere de Luni 18 Ianuarie a. c. pe ecranul cinematografului „Scala" din str. Ştefan cel Mare 69, va rula cea mai monumentală producţiune a stagiunii 1937, având ca principal interpret pe neîntrecutul tragedian cu renume universal, Harry Baur. Filmul premieră la Iaşi este intitulat „Nitchevo" (Agonia submarinului). Producţia franceză a reuşit cu acest film excepţional să se claseze în fruntea caselor din Europa şi de peste Ocean, care realizează numai filme de intensă acţiune. Creaţia lui Harry Baur întrece cu mult toate performanţele sale anterioare şi covârşeşte prin forma sublimă în care întruchipează idei de sacrificiu. Acţiunea intensă şi zguduitoare este complectată prin câteva trouvaill-uri ale noului regisor Jaques de Baroncelli care transformă acest film cu viziune de un realism puternic într'o admirabilă frică de simboluri a sentimentelor omeneşti. Alături de marele tragedian Baur, rolul principal este deţinut de clasica frumuseţe Marcelle Chantal şi de o actriţă tot atât de reputată Lisette Lauvian. Printre aşii acţiunei, publicul spectator va revedea un nou Ivan Mosjukin cu o manieră de interpretare surprinzătoare pentru toţi admiratorii lui din filmul mut.

Tragedia din fundul mării şi mijloacele uriaşe technice utilizate la realizarea acestei capo d'opere care este „Nitchevo", permit să considerăm că premiera „Agoniei Submarinului" va constitut cel mai mare regal artistic al Iaşului.

PIERDUT buletinul de înscriere în biroul populaţie Iaşi No. 7604 din 8 Maiu 1921 pe numele de Constantinescu Vasile din Str. Iarmaroc 50.

Cine-l va găsi şi va uza de el şi nu-l va depune autorităţilor în drept va suferi consecinţele legii.

Acest buletin se declară nul.

CAUT locuinţă două odăi, bucătărie, în centru. A se adresa la ziar.

**Către d-nii comercianţi de toate categoriile.** — Contabil autorizat cu îndelungată practică se oferă a întocmi registre noi, în concordanţă cu legile comerciale şi fiscale. Dă consultaţiuni şi îndrumări. Preţuri modeste. Micilor comercianţi nevoiaşi stă la dispoziţie gratuit. A se adresa la ziar.

V'aţi intoxicat? Luaţi îndată Pilule de Slănic

# Cronica judiciară

**Comerciant ieşan judecat pentru dare de foc** — In faţa Curţii cu juraţi va veni azi spre judecare procesul comerciantului Iţic Grossman di str. I. C. Brătianu, acţionat pentru dare de foc. După cum se ştie, comerciantul este învinuit că a dat foc magazinului său din Str. Brăteanu. In apărare d-lui Grossman au fost angajaţi câţiva mari avocaţi ieşeni.

*

**Comerciant acţionat pentru abuz de încredere** — Cabinetul 2 instrucţie a dat ordonanţă definitivă de trimitere în judecată pentru abuz de încredere, împotriva comerciantului Mişu Frai din str. Venerei. Acesta a fost reclamat de engrosistul S. Gold din str. C. Negri, că i-ar fi luat mărfuri în consignaţie, dispărând fără urmă.

*

**Urmărit pentru crimă.** — Parchetul local a pus în urmărire la cererea justiţiei din Chişinău, pe tânărul Const. Sava originar din Bălţi, împotriva căruia se află emis un mandat de arestare pentru loviri cauzatoare de moarte. Se bănueşte că acesta s'ar fi refugiat la Iaşi.

*

**Carne alterată pusă în consumaţie.** — Parchetul cercetează reclamaţia împotriva locuitorului Mihai Şoltan din comuna Movileni jud. Iaşi, învinuit că a pus în vânzare carne provenită de la o vită... bolnavă de antrax, cauzând astfel moartea copilului Ion Robuţă, din acea comună.

*

**Inscripţii ipotecare.**—Administraţia financiară de încasări şi plăţi, a cerut Tribunalului înfiinţarea unei inscripţii ipotecare asupra imobilului din str. Dochia 11, proprietatea Ecaterina şi Gh. Balciu, pentru o datorie de 65 mii lei.

*

Deasemeni a cerut înfiinţarea unei inscripţii ipotecare asupra imobilului proprietatea I. Black din str. Râpei 13, pentru suma de 17 mii lei.

REP.

## Dela Tineretul Universitar Naţional-Ţărănist

Astăzi Joi 14 Ianuar va avea loc la clubul Naţional-Ţărănist la orele 9 seara, şedinţa obişnuită a tineretului Universitar Naţional-Ţărănist.

Toţi studenţii Naţional-Ţărănişti sunt chemaţi la această şedinţă, având la ordinea de zi chestiuni imporatnte de organizare.

COMITETUL

*Adela Dumbravă* cu *Ionel* şi *Mărioara* aduc pe această cale mulţumiri tuturor care prin prezenţa lor sau printr'un cuvânt de mângâere au luat parte la groaznica durere cu care au fost încercaţi prin pierderea scumpului lor

**Colonel Virgil Dumbravă**

Indureratele familii Ionescu şi Cristescu anunţă parastasul de 40 zile a iubitului şi neuitatului lor

**D. Ionescu**
pensionar

ce va avea loc Sâmbătă 16 Ianuarie 1937 ora 10 la Biserica Sf. Paraschiva str. Păcurari şi apoi la cimitir.

Roagă pe această cale pe acei ce l'au cunoscut a lua parte.

Duminică 17 crt.

## O frumoasă festivitate la Ateneul „Dr. C. Angelescu"

Amatorii de artă şi frumos vor avea prilejul să petreacă câteva ore plăcute, la festivalul artistico-literar organizat de către un grup de gazetari ieşeni în ziua de Duminecă p. m. în sala Ateneului „dr. C. Angelescu" (lânga biserica Sf. Haralambie).

Părintele prof. Gh. Niculea, preşedintele Ateneului, va rosti o cuvântare la începutul festivităţii.

Mare parte din programul serbării va fi executat de elevele clasei 6-a A (cercetaşe) dela Liceul „Oltea-Doamna" care se vor produce cu cântece, recitări, dansuri naţionale, căzăceasca, etc. Un număr de atracţie il va forma desigur „Tabăra cercetaşelor" (anecdote, chicitori, scenete, coruri).

Deasemeni işi dau contribuţia: elemente talentate ale Academiei de Muzică şi Artă Dramatică, Corul bisericei „Prapa Doamna" condus de priceputul dirijor Sorin Vânătoru, precum şi o samă de intelectuali ieşeni care vor ceti din opere proprii.

## „Nitchevo" la Iaşi

puter ica realizare a lui J. de Baroncelli, „Nitchevo" cu marele tragedian al timpurilor noastre Harry Baur se va reprezenta cu începere de Luni 18 Ianuarie a. c. la noul cinema „Scala" din str. Ştefan cel Mare 69, odată cu filmul de aventuri „Mâna care subjugă" cu Carola Lombard şi Fred Mac Muray.

Pilulele de Slănic: purgativul ce nu face dureri.

### In chestia ajutorului de somaj

# Defectuozitatea organizărei comisiunei de împărţire a ajutoarelor

## Măsurile ce se impun pentru ameliorarea situaţiei

In legătură cu plângerea şomerilor asupra modului în care s'a făcut împărţirea ajutoarelor, Camera de Muncă a publicat o lămurire care însă nu justifică în totul insuficienţa ajutoarelor şi numărul mic de şomeri ajutoraţi.

Adevărata cauză a nemulţumirei şomerilor trebue căutată în modalitatea organizării ajutorului de şomaj, care este cu totul defectă.

*

In anii trecuţi, când Camera de Muncă se afla sub conducerea d-lui Colcea sau aceia a d-lui Mărgărint, ajutorul de şomaj era sub directa privighere a acestei instituţii.

Preşedinţii Camerei de Muncă, mânuitori de fonduri şi cu relaţiuni la instituţiile de stat, obţineau,— în afara cotei de şomaj pe care o dau întreprinderile,— diferite subvenţiuni de la ministere, cari îngroşau fondul de şomaj.

Se ajunsese astfel în ultimii ani să poată fi ajutoraţi iarna cu lemne şi alimente, aproape îndestulabil, 700-800 de muncitori şomeri.

Actuala comisie interimară a Camerei de Muncă, s'a debarasat însă de răspunderea ajutorărei şomerilor, trecând această sarcină unui particular, d-lui D. Gafencu.

Acesta împarte ajutoare după sumele ce i se pun la dispoziţie, reuşind să ajutoreze insuficient şi neregulat, maximum 200 şomeri.

*

Ajutorul de şomaj trebueşte preluat efectiv de către Camera de Muncă, fiind cea mai pozitivă şi actuală acţiune pe care o are de înfăptuit această instituţie muncitorească.

Povestea că n'ar fi decât 200 şomeri la Iaşi, nu poate fi luată în serios; pentrucă e imposibil de crezut că din cei 20 de mii de muncitori asiguraţi, câţi sunt la Iaşi toţi minus 200 din ei, să aibă plasament, acuma iarna, pe vremurile această de criză şi sărăcie.

Z. DESSM.

*Aţi încărunţit? „Pigmentol" vă redă culoarea naturală a părului.*

*Depozit: Farmacia Pollak*
*Str. Ştefan cel Mare Telefon 235*

## Funcţionarea telefonului automat la Iaşi

Societatea de telefoane comunică următoarea statistică:

Din 29 cazuri de convorbiri în observaţie între abonaţi.

12 abonaţi funcţionau în mod normal.

7 abonaţi au ridicat receptorul fără să formeze numărul.

5 abonaţi au făcut numai 2 cifre în loc de 4.

3 abonaţi au stat cu receptorul în mână prea mult timp până au format numărul, şi din această cauză întreruperea s'a făcut automat de către maşini.

2 abonaţi erau ocupaţi normal.

*Timpul de sosire a Tonului era 2-2 jum. secunde.*

Din această statistică se constată că unii din abonaţi încă nu cunosc bine manipularea aparatelor, sau lucrează cu neatenţie,—ceia ce aduce nemulţumiri celorlalţi abonaţi, blocând în acelaşi timp şi maşinele.

Domnii abonaţi din această categorie, care nu sunt în curent cu buna funcţionare a aparatului, sunt rugaţi a comunica oficiului telefonic, spre a le trimite un funcţionar care să le dea instrucţiunile necesare de manipulare.

V'aţi stricat stomacul? Luaţi pilule de Slănic

## Activitatea Frontului Românesc

Comitetul sectorului dispărţirei III-a din organizaţia „Frontului românesc" Iaşi, de sub conducerea d-lui Profesor Petre Dragomirescu, a ţinut şedinţă la sediul sectorului.

Dl. Căpitan Aurel Leonte şeful sectorului, a făcut un amănunţit expozeu asupra situaţiunei politice şi a dat instrucţiuni în legătură cu propaganda şi organizarea.

Au mai vorbit d-nii profesor Gheorghiu, Vlădescu, Căpitan Podoleanu, locot. Ionescu, Em. Duhai şi alţii, după care s'a făcut primirea şi înscrierea în Frontul Românesc a unui însemnat număr de comercianţi şi cetăţeni.

## Informaţii

x D. Osvald Racoviţă primarul municipiului, împreună cu doamna, au plecat aseară la Bucureşti.

D-na Racoviţă, care este ceva suferindă, va consulta cu acest prilej pe dl. profesor dr. Hortolomei, medicul şi prietenul familiei Racoviţă.

x AULA UNIVERSITĂŢII. — Duminică 17 Ianuarie, ora 11 dl. Prof. univ. PAUL BUJOR va conferenţia despre:

ŞTIINŢA ŞI OMUL

Această conferinţă face parte din ciclul săptămânal al Extensiei culturale-Iaşi, org. „Meşeceul".

x Dr. BRENER, mamoş-specialist consultă 2—6 p. m. str Banu.

vâjâeli, ameţeli, ţiuituri
combate
**noval**
antinevralgic
sigur şi nevătămător

Doamna
**Dr. C. Parhon Stefănescu**
Medic Primar al Spit. Socola
Boale nervoase şi ale glandelor cu secreţiuni interne
*Consult. 2—4 p. m.*
*Strada I. G. Duca No. 16 (fostă Muzelor)*

DOCTOR
**A. ABERMANN**
consultă
***BOLI DE COPII***
***BOLI INTERNE***
*între 8—9 dim. şi 2—8 p. m.*
**Strada I. C. Brătianu 30**
colţ cu str. G. Enescu

# Gripa

(Continuarea din pag. 1-a)

ieturi, astenie, guturai, mastoidita, laringita—a fost observată la S.—Petersburg şi Moscova (27 Oct, 1885). La 5 Noembrie—adica, peste o săptămână—ea a ajuns la Copenhaga; la 25 Noembrie—la Viena la 30 Noembrie—la Berlin; la 3 Decembrie—la Paris şi la 5 Decembrie—a Londra. In America ea a ajuns la 28 Decembrie; la 1 Februarie în Marocul francez; la 21 Februarie în Australia, iar la 25 Februarie în Japonia. In trei luni toată lumea era atinsă de gripă.

Epidemia din anul 1916-1919 e prea proaspătă în mintea omenirii, că s'o mai evocăm.

Negreşit, epidemii atât de grave se întâmplă numai odată în 8-10 ani. Deci epidemia relativ uşcoară e un eveniment obişnuit, e o boală cotidiană de toamnă, o afecţiune caracteristică şi frecventă anotimpului rece, umed şi vântos. Cursul boalei e foarte variabil, complicaţiile sunt foarte numeroase şi adeseori îmbolnăvirile individuale se transformă în adevărate epidemii. Şi — lucrul cel mai neplăcut — noi nu ştim nici până azi, ce este gripa!

De altfel, noi ştim unele lucruri. De pildă, noi ştim, că gripa se răspândeşte extraordinar de repede; aşa că întrece orice posibilităţi de comunicare. Numai asta ajunge, ca să înţelegem că cauza gripei e totdeauna de aceiaşi natură şi specifică. Mai de-parte: din 137 epidemii cunoscute şi studiate până acum, 123 au fost observate în Noembrie, Decembrie şi Ianuarie. La fel de cunoscut e şi faptul că infecţia gripei pătrunde în organizm prin organele respiratoare superioare — adică, nas şi gât.

Persoanele cari suferă de boli cronice ale nasului sau gâtului, că polipii, vegetaţii, amigdalită cronică, faringită etc. — mai ales, astuparea nasului — sunt în special predispuse gripei. Dezinfecţia scrupuloasă a gâtului şi nasului prin aşa zisă „metoda lui Milne", în 60-65 la sută de cazuri prezervă de gripă, sau de complicaţiile ei.

Pentru ca unele cazuri individuale să capete caracterul epidemiei grave, trebuie, ca bacilul gripei — din păcate, nu prea cunoscut până acum — să facă un rând întreg de „pasaje"—adică, de mai multe ori să treacă dintr'un organizm în altul. Atunci bacilii capătă o virulenţă cu totul excepţională.

Şi, fiindcă principala cauză a gripei sunt condiţiile meteorologice, ca schimbări de temperatură, a presiunei, a umezelei, ionizaţia aerului, precum şi starea căilor superioare respiratoare, cari contribuesc la prinderea şi virulenţa bacililor — prima concluzie logică e următoare:

Profilaxia gripei constă în influenţa exercitată asupra organizmului omenesc.

Las la o parte măsurile de profilaxie, cunoscute tuturor — „minimum sanitar" al lui Bradlock. Las la o parte vaccinele şi serurile, cari n'au obţinut şi, probabil, nu vor obţine dreptul de cetăţenie ştiinţifică. Trec direct la o chestie despre care în ultimul timp se vorbeşte din ce în ce mai mult: despre *clor*.

In 1919 în America a fost observat un fapt foarte curios, anume: între lucrătorii din uzinele chimice, care au elabo-

(Continuarea in pagina 3-a)

**Cinema Roxy** Programul de astăzi **2 bombe**

**ACCUSED (Am ucis)**

Una din cele mai zguduitoare tragedii transpusă pe ecran şi interpretată de **Douglas Fairbanks, Dolores del Rio**

Al doilea film:

**Barcarola Dragostei cu CHARLES BOYER**

# Cercetările în jurul atacului banditesc de la „Capul Dealului"

## Se presupune că banditii sînt din Iaşi-Ce povesteşte una din victime - Un nou atac la Sculeni

Atacul banditesc comis Luni seara asupra celor patru voiajori comerciali din Iaşi, — interesează cu drept cuvânt, intreaga populaţie din oraşul nostru.

O asemenea ispravă, făptuită numai la 4 klm. depărtare de oraş, nu am avut de înregistrat de multă vreme.

* * *

Cei patru voiajori cari lucrau la firmele ieşene: Coloniale Iancu Froim din str. Ştefan cel Mare şi manufacturile Olivenbaum, Isersohn şi Sarpit din str. C. Negri, obişnuiau să plece odată la două săptămâni — Lunea — la Bivolari pentru a ridica dela negustorii de acolo, sumele cuvenite engrosiştilor din Iaşi.

Cum, autobuzul de curse Iaşi-Botoşani, care trece prin Bivolari, are un itenerariu neconvenabil pentru voiajorii ieşeni, — cei patru funcţionari comerciali, angajau de obiceiu împreună maşina de piaţă cu nr. 2058 Iaşi, pentru a face drumul Iaşi-Bivolari şi retur.

In mod obişnuit ei plecau totdeauna Luni în zorii zilei — zi de târg la Bivolari — şi se întorceau seara.

Lunea aceasta însă le-a fost fatală căci înainte de intrarea în Tg. Copou, au fost jefuiţi de tot ce aveau asupra lor.

Victimele povestesc că după ce s'a produs atacul, şoferul nu putea să pornească în viteză la postul de jandarmi Copou, căci motorul maşinei era defectat.

In adevăr, unul dintre răufăcători, în timp ce colegii săi buzunăreau pe negustori, a deschis capacul radiatorului, lăcându-şi de lucru la motorul maşinei.

Acesta ar fi un indiciu că jefuitorii sânt şoferi de meserie; sau cel puţin, unul din ei, cel care a umblat la maşină.

Din cauza defectului dela motor, — maşina în loc să ajungă la postul de jandarmi Copou în cel mult două zeci de minute după săvârşirea atacului, — cum ar fi fost normal, — a oprit în faţa postului abia la 10 seara, adica două ore după comiterea loviturii.

### Cercetări şi supoziţii

Dl. comisar D. Agapi, şeful poliţiei judiciare, de pe lângă chestura ieşană, cercetează îndeaproape cazul.

D-sa crede că ar fi exclus ca lovitura să fi fost dată de altcineva, decât de răufăcători ieşeni cari ştiau precis când pleacă taxiul, cine sânt pasagerii şi pentruce s'au dus la Bivolari.

D. comisar Agapi are o bănuială bine întemeeată. E vorba de un temut borfaş şi spărgător, al cărui nume nu-l putem da, în interesul cercetărilor. Sânt indicii că acest răufăcător n'ar fi strein de lovitură.

### Relatările uneia dintre victime

Dl M. Ianculovici, voiajor la firma Iancu Olivenbaum şi unul dintre cei jefuiţi Luni seara, ne-a povestit următoarele asupra modului cum s'a produs atacul:

„In momentul când am ajuns la punctul numit „Capul Dealului", pe la orele 8 seara, se auzisă trei detunături şi o voce care a ordonat şoferului să stingă farurile maşinei.

Apoi banditii în număr de 5, s'au apropiat de maşină şi unul dintre ei a spart parbrizul cu un par.

Pungaşii ne-au somat să coborâm din maşină şi ne-au trântit unul peste altul în zăpadă.

Unul dintre banditi, care era şeful bandei şi căruia ceilalţi îi ziceau Polisciuc, sta deoparte şi dădea ordine.

Fiecare voiajor a fost ridicat, buzunărit pe la spate, (aceasta pentru a nu li se vedea faţa), şi apoi aruncat cu obrazul în zăpadă.

Astfel au fost buzunăriţi pe rând Herşcu Cahane, Nathan Marcovici, eu şi Paul Herşcovici.

La toţi s'au găsit sumi între 5000 şi 10000 lei.

Banditii dădeau semne de enervare, căci nu găseau ceiace căutau.

Când au ajuns însă la voiajorul Max Schvartz, de la firma I. Froim, acesta a strigat:

Nu mă omorâţi; am la mine 68 mii de lei.

După ce i-au luat şi acestuia banii, trei dintre banditi au rămas lângă noi, iar ceilalţi doi s'au urcat în maşină de unde au furat genţile cu mostre şi portmoneul comerciantului Herşcovici, în care se aflau 26 mii lei.

Banditii au dat apoi ordin şoferului, pe care îl legaseră cu o cămaşă găsită în maşină, să nu pornească decât după jumătate de oră dela plecarea lor.

Apoi s'au retras, unul dintre ei rămânând în urmă spre a vedea dacă nu se ridică cineva de jos.

Felul cum au procedat banditii, dovedeşte că ei cunoşteau când şi unde vor putea da atacul".

### Un nou atac

Noaptea trecută, patru individi mascaţi au intrat în casa comerciantului Gherş Ghermansski din Sculeni târg, somându-i pe comerciant şi soţia acestuia, să le arate unde au banii.

Ei n'au găsit decât o sumă mică într'un dulap.

Sunt bănuiţi de acest atac, indivizii Gh. Ciobanu, Petrea Ciobanu, Const. Ciobanu şi Dumitru Ciobanu care au şi fost arestaţi de către şeful postului de jandarmi Sculeni.

Se fac cercetări spre a se vedea dacă aceşti patru n'ar avea vre-o legătură cu atacul dela „Capul Dealului".

*Admar-Jianu*

## De la Prefectura de Judeţ

# Conferinţe agricole pentru săteni

In urma deciziei Ministerului de Agricultură şi Domenii, Prefectura de Judeţ a alcătuit o echipă volantă de ingineri agronomi, care vor cutreera satele şi comunele, ţinând conferinţe cu subiecte agricole, ţăranilor.

Această măsură a fost luată pentru raţionalizarea culturei şi propăşirea gospodăriei ţărăneşti.

*

### Dizolvarea comunităţii israelite din Podu-Iloaei

Comunitatea israelită din Podu-Iloaei în frunte cu d. Moise I. Schor, demisionând, trebuiau să aibe loc noi alegeri.

Conducerea comunităţii a fost preluate de un grup de enoriaşi în frunte cu d. B. Mail, fără ca să aibe loc alegerile.

Foştii conducători în frunte cu d. Schor, s'au adresat, în baza legii cultelor, d-lui primpretor Virgil Popovici. care dimpreună cu d. ajutor de primar L. Buchman, au cercetat plângerea,

S'a alcătuit un memoriu, care arată că actualii conducători ai comunităţii ocupă nelegal demnităţile lor, cerând în consecinţă dizolvarea comunităţii.

Memoriul a fost prezentat prefecturei de Judeţ, care-l va înainta astăzi ministerului Cultelor şi Artelor, spre a se dizolva comunitatea.

### Diverse

Prefectura de Judeţ a dispus aprovizionarea cu lemne a tuturor şcolilor primare din judeţ.

*

D. Th. Zipa, prefectul Judeţului, se află în Capitală la consfătuirea administrativă a Prefecţilor de Judeţ.

I. LUCA

## O serbare în folosul lucrătorilor ţesători bolnavi de tuberculoză

In curând va avea loc la Teatrul Naţional, o mare serbare artistică, pentru ajutorarea lucrătorilor din breasla ţesăturei, bolnavi de tuberculoză. Dl. Serghie, directorul teatrului Naţional, a acordat gratuit sala.

D. dr. Gancevici, ne spune:

— „Printre lucrătorii din marile fabrici de ţesătură, bântue tuberculoza. Din cauza prafului, lucrătorii contractează bronchita, care neglijată se transformă în tuberculoză. Ei merită tot ajutorul dorit".

Distinsul medic se arată adânc recunoscător comitetului ce organizează acest spectacol şi care e prezidat chiar de d-sa.

DAN

## Expoziţia d-rei prof. Teodorescu

In salonul Kleiner din strada Lăpuşneanu No. 21 d-ra Profiriţa Teodorescu, fostă directoare şi profesoară de lucru manual, a deschis o prea interesantă expoziţie de lucru.

Lucrările distinsei expozante sânt mult admirate de vizitatori care fac numeroase reţineri. D-ra Teodorescu expune mileuri, batiste, lengerie pentru copii—artistic lucrate.

Ieşenii au ocazia să viziteze expoziţia d-rei Teodorescu în fiecare zi, până la 1 Februarie. Preţurile sânt neobişnuit de mici.

## Frumoasa serbare religioasă

Veniţi cu toţii la frumoasa şezătoare religioasă, care va avea loc, Duminică 17 Ianuarie ora 3 d. a. în sala Teatrului Bejan.

Păr. P. Chirica dela Biserica Barnovschi, va ţine conferinţa „Ce ne aduce Anul Nou". Se vor juca 2 piese morale f. frumoase: 1) „Răstignirea" (4 acte) 2) „Ochii lui Dănuţ".

Piesele acestea, fac parte din repertorul teatrului religios-moral, pe care l'a creiat Păr. Chirica şi-l înfăţişează publicului ieşan, ce ia parte totdeauna în număr extrem de mare.

Poftim pe toţi bunii creştini a lua şi acum parte, pentru a petrece 3 ore, adevărate clipe de senină înălţare sufletească.

x **A fi frumoasă şi atrăgătoare** este problema ce rezolvă **Crema Miraculoasă**. Această cremă distruge petele şi coşurile de pe obraz, albeşte şi catifelează pielea dându-i un parfum delicios. Depozit Farmacia Dr. Ratianu Str. Cuza-Vodă 48.

**Sianic-purgativ e dusmanul constipaţiei**

# Examenele de capacitate pentru profesorii secundari s'au amînat cu o lună

In urma intervenţiei Asociaţiei generale a profesorilor secundari, d. dr. C. Angelescu, ministru educaţiei naţionale, a dispus ca examenele de capacitate pentru profesorii secundari, care urmau să înceapă la 22 Februarie, să fie amânate cu o lună.

Această amânare s'a făcut spre a se da posibilitate candidaţilor de a lua cunoştinţă de programa analitică a examenelor, care va apare zilele acestea.

Candidaţii vor avea astfel două luni pentru pregătire.

Termenul pentru depunerea cererilor de înscriere expiră în seara de 15 Ianuarie a. c.

x **Blocul Pensionarilor Publici Iaşi** convoacă comitetul Executiv pentru Joi 14 Ianuarie a. c. ora 4.

x La cerinţa d-lui colonel invalid Luca Androne din str. Carol 44, a fost dus la comisie Alexandru Goga din str. Scăricică 12.

**Acesta este învinuit că a** provocat scandal în locuinţa d-lui col. Androne.

x La biroul judiciar al chesturii este cercetat Dim. Rotaru din Crăsnăşeni-Orhei, bănuit că ar fi autorul unor furturi pe str. Elena-Doamna.


**Surpriza noului an o constituie**

# Jazzul „Vesel"

**care va debuta la**

# Berăria Luther

**cu începere de Vineri 15 Ianuarie 1937**

Un simpatic diseur va acompania excelentul jazz, cântând cele mai noi şlagăre.



**Sala Festivă a Palatului Administrativ**

**Sâmbătă 13 Februarie 1937**

# MARELE BAL

**al Prefecturei Poliţiei şi Insp. Regional de Jandarmi Iaşi**

sub patronajul

**D-nei şi D-lui Ministru Victor Iamandi**


# Locuinţa unui căpitan ieşan jefuită de răufăcători

Dl. căpitan Haralamb Răileanu, din Aleea Ghica-Vodă, s'a plâns poliţiei că locuinţa d-sale i-a fost călcată de hoţi.

Răufăcătorii s'au introdus în casă când toţi erau plecaţi în oraş şi au răvăşit peste tot.

Pungaşii au plecat cu o pradă destul de bogată: din odăi au şterpelit 3 plăpumi de mătase, 6 perne, câte-va arme şi alte lucruri casnice; din beci au scos alimente şi câte-va sticle cu vin. In cele din urmă au dat o raită şi pe la cuşca cu păsări, luând 25 păsări.

Se cercetează.

— Alt furt s'a comis la d. Silviu Antonovici din Şos. Naţională 146.

Din locuinţa d-sale s'a furat îmbrăcăminte în valoare de 5—6000 lei.

Biroul judiciar a deschis o anchetă.

REP.


*Contra bătăturilor, singurul preparat cu adevărat eficace: „Coricol".*

*Depozit: Farmacia Pollak*

*Str. Ştefan cel Mare. Telefon 235*


### Toată lumea elegantă...

şi-a dat întâlnire la cinema „Scala" pentru a asista la expoziţiile ultimelor modele de rochii, blănuri, pălării, etc. al magazinului cu renume mondial „Paradisul Femeilor" condus de Ivan Petrovici.


**Dr. M. Avram**

Medic de Spital

Consultă şi operează

*Boli Chirurgicale, Boli de femei, Mamoş*

Consult. 3—7 p. m.

str. I. C. Brătianu 120 (Etaj)

(vis-a-vis de farm. Racoviţă)

Telefon 1250


## Harry Baur se întrece pe sine

în „Nitchevo" (Agonia submarinului) cea mai puternică realizare cinematografică de până astăzi a marelui tragedian. „Nitchevo" se va reprezenta, premieră la Iaşi pe ecranul nou lui cinematograf „Scala" din strada Ştefan cel Mare 69, odată cu filmul de aventuri, deascmenea premieră, „Mâna care subjugă" cu Carola Lombard şi Fred Mac Muray.


**Sâmbătă şi Duminică** dimineaţa la orele 9 jum. cu **5 şi 10 lei la Sidoli**

— se reprezintă —

**Macul Roşu**

— şi —

**M'-a dor de tine**



Societatea „SACRA"

Secţia Chevra Chedoscha--Iaşi

COMUNICAT

Pentru a înlătura dificultăţile şi pentru păstrarea higienei, se aduce la cunoştinţă populaţiunei evreieşti că începând de la 15 Ianuarie a. c. spălatul şi îmbrăcatul morţilor nu se va mai face la domiciliul defunctului, ci în casa mortuară de la cimitir unde totul este pregătit. Mortul va fi pus în sicriu şi adus în ziua înmormântării la casa mortuară unde se va face tot ritualul care durează 10—15 minute după care va fi dus în HOLL pentru slujba religioasă şi apoi înmormântat.

Se fixează următoarele ore de înmormântare:

Dimineaţa 11—12 şi

După masă 1—3, aceasta pentru a fi timp de pregătirea mortului, şi pentru ca personalul să-şi facă complect datoria în conformitate cu ritualul cerut de lege.

Comitetul



**Purgativul cel mai bun? Pilulele de Sianic!**



**Teatrul Naţional**

ORDINEA SPECTACOLELOR

Joi 14 Ianuarie ora 9 seara **Noapte bună**

Duminică seara **Numai din iubire**



FARMACII DROGUERII

**Incontestabil!**

**Typ e cel mai reuşit purgativ.**



DOCTOR

**Filip Stein**

Medic de Spital

Fost asistent al clinicelor urinare din Londra consultă pentru:

**Bolişi operaţii urinare**

(rinichi, beşică, prostată)

VENERICE — SIFILIS

Cystoscopie. uretroscopie

Cons. 8-9½ a.m. 3-6 şi 7½-9

**Str. I. C. Brătianu Nr. 112**



*Secretul femeiei frumoase? Crema Khasya!*

*Depozit: Farmacia Pollak*

*Str. Ştefan cel Mare. Telefon 235*



**Teatrul Naţional**

**Duminică 17 Ianuarie 1937 ora 11 dim.**

MARE MATINEU ŞCOLAR

— cu —

**Baba Hârca**

Intrare 10, 15 şi 20 lei



DOCTORUL

**A. DAMSKER**

Medic de Spital

Str. Ghica Vodă No. 32

MEDICINA INTERNA

SIFILIS ŞI GENITO-URINARE

între 8—11 şi 3—7


rat gaze otrăvitoare cu clor, gripa s'a răspândit foarte puţin; iar acei, care s'au îmbolnăvit totuşi, au avut-o sub o formă foarte uşoară, fără complicaţii.

De aici au pornit experienţe. La o şcoală mare din Moscova, în aer a fost introdusă o cantitate de clor foarte neînsemnată —0.015 miligrame pentru 1 litru de aer: adica, 1 parte de clor la 150,000 părţi de aer. In această şcoală procentul de îmbolnăvire de gripă, la epidemia de 1930, a fost de 21 la sută! In alte şcoli—80-90 la sută!

Acţiunea clorului încă nu e bine studiată. Se presupune că sub acţiunea clorului cresc forţele apărătoare ale organizmului uman. Profesorul Bieloconschi din Leningrad constată, că după inhalaţii cu clor, creşte diferenţa potenţialelor cari provoacă apariţia curentului electric în organizm.

In prezenţa clorului, romanizarea aerului se ridică la 20 la sută.

Dacă ne vom folosi, nu de clor chimic, care se obţine prin acţiunea de hypermanganat pe acid cloric, ci de „clor electrolitic" care-l obţinem prin trecerea curentului galvanic sau de înaltă frecvenţă prin soluţie de sare obişnuită (Na. Chl)—rezultatele sunt încă mai uimitoare, fiindcă aici avem clor în stare de ioni, şi nu în stare de molecule ca în clorul chimic.

S'au făcut experienţe cu cobai. Toţi cobaii, care au fost contaminaţi de gripă şi trataţi cu clor electric, au fost vindecaţi. Cobaii trataţi cu metodele obişnuite, au murit cu toţii.

Care e acţiunea clorului? Am spus că prezenţa clorului măreşte diferenţa de potenţial în organizm — cu alte cuvinte, dă naştere curentului electric. Rolul electricităţii în organizm e enorm, dar din păcate puţin studiat. Noi ştim ceva despre curenţi în inimă, nervi, muşchi, dar curenţii în sânge sunt, deocamdată, pentru noi — „terra incognita". Avem, totuş, tot dreptul să presupunem, că tocmai curenţii din sânge liberează organizmul de microbi şi-il apără de răspândirea infecţiei, adică, apără de complicaţii.

Aplicarea electroterapiei, fie cu curenţi galvanici, fie cu înaltă frecvenţă, fie cu ihalaţii cu clor electric, deschide perspective cu totul noi şi foarte promiţătoare în tratamentul gripei. Dar şi acum putem constata, că această metodă de profilaxie şi tratament dă rezultate cu totul neaşteptate.

Despre complicaţiile gripei, despre epidemia de gripă, care actualmente bântuie în Rusia şi Basarabia şi care, probabil nu va întârzia să vie şi la noi — voiu vorbi într'un articol viitor.

*Dr. Alexandru Socolovschi*

# ULTIMA ORĂ

## Guvernul interzice plecarea voluntarilor români pentru Spania

### S'au respins cererile unor tineri naţionalişti şi ale unor muncitori socialişti

Bucureşti 14 — Ministerul de Interne, de comun acord cu ministerul afacerilor străine, a luat hotărârea de a opri ieşirea din ţară a supuşilor români care vor să plece să lupte pe frontul spaniol.

Astfel s'a respins cererea celor 50 tineri din „Svastica de Foc" care voiau să lupte în rândurile armatei generalului Franco.

Deasemeni vor fi opriţi şi o mie muncitori romîni care se pregăteau să plece pe frontul guvernamental spaniol.

**Situaţia în Spania**

Madrid 14.—Pe frontul Madridului nu s'au dat ieri lupte.

Abia spre seara s'au auzit bubuituri în cartierul Casa del Campo.

N'a fost însă un bombardament, ci doar o acţiune de supraveghere a frontului.

**Flota naţionalistă a bombardat Valencia**

Pentru prima oară, Valencia a fost ieri bombardată de vase naţionaliste.

Bombardamentul a ţinut o jumătate de oră.

Corespondentul ziarului „Le Temps" telegrafiază din sursă naţionalistă, că un crucişător englez care se afla în faţa Valenciei, ar fi tras salve de tun asupra vaselor naţionaliste ce bombardau oraşul.

**Goering se duce în Spania**

Paris 14.—Radio Burgos anunţă că generalul Goering cu d-na, vor sosi în Spania şi vor fi primiţi de generalul Franco, la Salamanca.

## Se modifică legea industriei naţionale

Bucureşti 14.-D. Valer Pop, ministrul industriei şi comerţului, pregăteşte o importantă modificare a legei industriei naţionale.

In acest scop d. Valer Pop va convoca o consfătuire a reprezentanţilor marilor industrii.

## Serbătorirea maestrului N. Soreanu

### la Teatrul Naţional din Iaşi

Aseară, la Teatrul Naţional, a avut loc serbătorirea maestrului N. Soreanu.

In faţa unei săli, plină şi entuziastă, s'a jucat piesa „Institutorii" de Otto Ernst,—prilej de succes pentru d-nii Victor Antonescu, N. Dumitriu, I. Fintesteanu, d-ra Fifi Mihailovici şi în special pentru d. Soreanu, interpretul lui „Prell".

In antractul al doilea actorii ieşeni l'au serbătorit pe acela care 40 ani a stat neclintit în slujba teatrului românesc.

D. Sandu Teleajen a rostit un vibrant cuvânt de omagiu, oferind apoi d-lui Soreanu un tablou: o priveliste din Iaşul nostru.

D. Victor Antonescu a răspuns în numele actorilor bucureşteni.

La urmă, emoţionat, maestrul Soreanu a mulţumit tuturor pentru omagiile aduse.

REX

## Numai în Dobrogea viscolul a împiedecat circulaţia

Bucureşti 14. — Viscolul a încetat în toată ţara, afară de Dobrogea.

Bazargicul continuă a fi izolat. Linia ferată este acoperită de zăpadă în înălţime de un metru jumătate. Numeroase echipe de lucrători şi un plug cu aburi lucrează la restabilirea circulaţiei.

Deasemeni şi linia Medgidia-Babadag este închisă. Şoselele sunt impracticabile, numeroase sate sunt izolate şi aprovizionarea se face cu foarte mare greutate.

**Mort de frig**

O victimă a îngheţului s'a înregistrat lângă Vaslui.

Muzicantul Const. Grămadă, venind dela o petrecere din comuna Cornesti, a fost surprins de viscol şi a murit înghetat.

## Contrabandiştii de valută

Bucureşti 14. — Organizaţii de contrabandă de valută descoperită la Bratislava, lucra cu sucursale la Bucureşti, Cernăuţi şi Lemberg, fiind condusă de un anume Untesper.

Organizaţia lucra în stil mare având la dispoziţie avioane speciale şi automobile blindate care transportau sofeurile cu devize.

Organizaţia era în legătura cu faimosul financiar american Riket, care a încercat să obţie concesiuni în Abisinia.

La Cernăuţi, sucursala contrabandiştilpr era condusă de un anume Reper, arestat acum la Bratislava.

Concomitent cu investigaţiile autorităţilor cehoslovace se fac cercetări şi la Bucureşti.

## Automobil răsturnat într'o râpă

Piatra Neamţ 14.— Aseară, d. I. Rădulescu, primarul com. Bicazul Ardelean, venea de'a Tulgheş spre Piatra Neamţ, cu automobilul propriu Nr. 288.

In com. Bistricioara, la podul Liscului, o avalanşă de zăpadă i-a împiedicat calea.

Mergând cu viteză, automobilul s'a isbit de un stâlp de telegraf, răsturnându-se într'o râpă, pe marginea râului Bistriţa.

In stare extrem de gravă, d. I. Rădulescu a fost dus la spitalul „Dr. I. Costinescu".

Automobilul s'a sfărâmat.

## Alegerile ad-tive vor fi o indicaţie pentru succesiunea la guvern

**Bucureşti 14.— Din cercurile guvernamentale se afirmă că alegerile administrative care se vor face în foarte multe centre ale ţării, şi în comune rurale şi în cele urbane, şi la judeţ, au rostul de a constitui o indicaţie asupra modului cum se va rezolva problema succesiunii.**

**Se mai afirmă de asemeni că, scurt timp după închiderea actualei sesiuni parlamentare, primul ministru se va înfăţişa factorului în drept pentruca, în cadrul unei examinări a situaţiei politice, să-i înlesnească trecerea răspunderii asupra unui nou guvern.**

**Impresiunea cercurilor guvernamentale în această privinţă este că, în ultimele zile, situaţia ar fi de aşa natură încât să îngăduie optimism în rândurile partidului naţional-ţărănesc.**

Cu acest prilej d-nii Dinu Brătianu şi Tătărescu vor face importante declaraţii.

**Dl. N. Iorga felicitat de guvernul francez**

Bucureşti 14.— D. prof. N. Iorga a primit o scrisoare din partea d-lui Ivon Delbos, ministru de externe al Franţei, în care se ocupă de autoritatea d-sale ştiinţifică şi subliniază autoritatea ca savant şi om politic de mare prestigiu european.

D. Delbos a adresat d-lui Iorga „amic sincer şi devotat al Franţei", cele mai bune urări din partea guvernului francez.

Această scrisoare este mult comentată în cercurile politice.

## Se îngăduie

**apariţia de noi ziare**

Bucureşti 14.—Incepând de mâine 15 Ianuarie, ministerul de interne a ridicat măsurile de restricţii în ceea ce priveşte apariţia de noi ziare şi reviste.

Cererile vor fi însă examinate dela caz la caz.

## Mişcare monarhistă

**pentru Otto de Habsburg**

Viena 14.—Un grup de monarhişti a propus primăriei din Viena să acorde titlul de cetăţean de onoare arhiducelui Otto de Habsburg.

Cercurile monarhiste competente consideră prematură această iniţativă.

## Atacat de lupi

Comrat 14. - Noaptea trecută, doi lupi au atacat în plin centru al târgului pe gardianul I. Popa. Acesta a tras mai multe focuri de revolver, punând fiarele pe fugă.

x La Tribunalul local s'a înregistrat eri actul prin care d-nii P. Diaconescu şi Orest Nichita cumpără cu suma de 600,000 lei, imobilul din Str. Barboi 35, proprietatea Mendel Mendelsohn şi Elza Schild.


**CINEMA PHOENIX**

Preţurile cele mai eftine

**13, 10 şi 8 lei**

PROGRAM NOU

se reprezintă

**Cântecul Nilului**

Un film cântat de celebrul JAN KIEPURA şi faimoasa cântăreaţă Glady Schwarthout

Al doilea film

**TRAGEDIA d-rei Bach**

O capo d'operă interpretată de NORMA SHEARER FREDRICH MARCH CHARLES LAUGHTON

Complectare: SILLY SIMPHONIE


## ORA 12

## A început gerul

*Bucureşti 14. — Iarna s'a aşezat temeinic în toată ţara. Odată cu zăpada abundentă, a început şi gerul.*

*Astfel la Predeal s'a înregistrat minus 18 grade, la Chişinău minus 14, iar la Cernăuţi minus 12 grade.*

## Din Spania

Gibraltar 14.— Ofensiva naţionalistă în sectorul Malaga a trebuit să fie întreruptă, din cauza că s'au întâlnit în cale rezistenţe puternice.

Guvernamentalii au început să înainteze în sectorul naţionalist.

Barcelona 14.— D. Companis, şeful guvernului catalan a avut o consfătuire cu Largo Cabalero, şeful guvernului din Valencia.

S'a stabilit ca d. Azana să se stabilească la Valencia.

## Disperarea unei fete

Bucureşti 14. - In pasajul Macca din Calea Victoriei, a fost găsită în nesimţire fata Ghizela Gall, originară din Cluj, care a venit la Bucureşti să caute de lucru.

Disperată că nu găseşte, fata s'a sinucis înghiţind o cantitate de sodă caustică.

## Despăgubirea victimelor dela Cotroceni

Bucureşti 14.-- In bugetul pe 1937 al Primăriei capitalei au fost prevăzuţi şi dăunaţii de la Cotroceni, astfel că îşi vor primi în fine despăgubirile.

## Internarea lui Coroi

Bacău 14.—Banditul Coroi a fost mutat de la penitenciarul local, la închisoarea Mărgineni din Prahova.

## Vânătoare regală

Bucureşti 14. — Vânătoarea regală din Ardeal, a avut loc la Crisul Alb şi a ţinut trei zile până aseară.

Printre invitaţii suveranului se aflau şi d-nii Reginald Hoare, ministrul Angliei la Bucureşti şi V. V. Tilea, fost subsecretar de stat.

S'au vânat 85 fazani şi 2097 iepuri.

Regele mulţumit de rezultat, a decorat pe căpitanul Eugen Ciorogaru, organizatorul vânătorii.

## Un împrumut garantat de primărie

### pentru refacerea pieţei Sf. Spiridon

D. primar Racovitză, care se găseşte plecat la Bucureşti în interesul Municipiului, este pe cale a încheia o tranzacţie foarte importantă.

Tratativele în această direcţie, încă din toamnă angajate, vor putea fi încheiate definitiv, în prezent.

Este vorba de un împrumut de 35 milioane lei pe care Municipiul îl contractează ca garant, pentru un trust de construcţii din Bucureşti.

Imprumutul îl va acorda Creditul Industrial.

Suma aceasta va servi grupului pentru a construi piaţa Sf. Spiridon, — lucrare importantă care va începe odată cu venirea primăverii...

REX.

## Concordatul preventiv

Bucureşti 14.-- Guvernul a numit o comisie specială care să lucreze la modificarea legei concordatului preventiv.


**V'aţi stricat stomacul? Luaţi pilule de Slănic**


## Consfătuirea conducătorilor ţărănişti

Bucureşti 14.— D. I. Mihalache, înapoiat în Capitală, va avea astăzi consfătuiri cu fruntaşii ţărănişti.

Se afirmă că la şedinţa delegaţiei permanente şi a statului parlamentar, d. Mihalache va face un important expozeu politic, fixând totodată şi poziţia partidului naţional-ţărănesc în actuala conjunctură politică.

**D-l Maniu a renunţat la plecarea în străinătate**

Din cercurile apropiate d-lui Maniu, se afirmă că fostul preşedinte de consiliu a renunţat definitiv la călătoria în străinătate.

D. Maniu se află la un sanatoriu de la Stâna din Vale unde îşi petrece un scurt concediu şi nu va veni la Bucureşti înainte de sfârşitul lunii.

**Pregătirile ţărăniste**

Ţărăniştii au început pregătirile pentru alegerile comunale.

D. Armand Călinescu, întrebat ce pregătiri face partidul pentru aceste alegeri a declarat:

— „Eu cred că liberalii nu vor avea ocazia să le facă. Şi dacă vor ajunge până la data fixată, pot să prevăd că nu vor avea curajul să se prezinte în faţa alegătorilor".

D. Mihai Popovici a făcut aseară o lungă vizită d-lui dr. Lupu la Athénée Palace, reţinut în casă de o uşoară gripă.

Cei doi oameni politici au discutat îndelung asupra tuturor chestiunilor politice la ordinea zilei.

## INCENDIU

### la o fabrică din Bucureşti

Bucureşti 14 — Un puternic incendiu s'a declarat astă noapte la fabrica de prosoape „Moldova" din str. Lanăriei 99, proprietatea fraţilor Friedman.

Focul a fost stins, înainte de a se întinde şi asupra imobilelor vecine.

## Informaţii

x *Consfătuire naţional-creştină.*— Duminică 31 Ianuarie se va ţine în localitate o consfătuire a preşedinţilor de organizaţii naţional-creştine din Moldova şi Bucovina.

Consfătuirea va avea loc după o conferinţă a d-lui I. Athanasiu, fost ministru şi va fixa normele acţiunii în viitor a partidului cuzist.

x *La mânăstirea Durău* se afla o casă de oaspeţi denumită „Casa Gh. Panu", pentrucă acolo obişnuia să-şi petreacă vacanţa marele publicist şi om politic.

Zilele trecute, un incendiu a distrus până în temelii această casă istorică.

x Filmul „Macul Roşu" se va reprezenta în dimineţile de Sâmbătă şi Duminică la SIDOLI, când vor putea participa toate şcolile, conform autorizaţiei Onor. Ministerului Educaţiei Naţionale.


**Sevilla Pastor în Jocul Pasiunii**

Şlagărul stagiunii teatrale Vineri 22 Ian. la SIDOLI

Biletele la Socec

**Sevilla Pastor în O MUŞTENIRE**

cu... cântec

Muzică, dansuri, veselie

Sâmb. 23 Ian. la Sidoli.

Biletele la Socec

**Caut vânzătoare pentru parfumerie**

A se adresa la

„CĂMILA"

Str. Anastasie Panu

**Un ochelar bun numai la un magazin de specialitate**

Deci cumpăraţi-l la

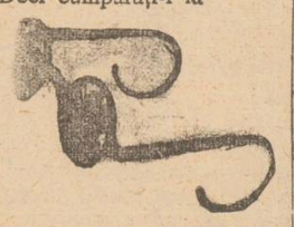

**Optica „ARGUS"**

STR. LAPUŞNEANU 41

vis-a-vis de Hotel Palace)

DOCTOR

**SOLO SCHREIFEL**

Specialist în

Boli de piele

Venerice, syfilis

Diagnostic precoce al syfilisului prin examenul ultramicroscopic

Diathermie

Raze Ultra Violete

consultaţii şi tratamente

7—10 dim. şi 2—9 seara

Str. Anastasie Panu 70

(vis-a-vis de Palatul Administrativ)

**Amatori fotografi**

Developaţi, copiaţi, măriţi la

**Fotograful Z. WEISS**

Piaţa Unirii

Găsiţi Rollfilme, Pakfilme, Plăci Agfa, Kodak etc. cu preţurile fabricei. — Se copiază, se măreşte şi se developează gratuit la Studio Fotografic

**Weiss** Piaţa Unirii

ANUL XXXIII No. 8934

ABONAMENTE
Lei 350 . . . . pe un an
„ 180 . . . . . „ 6 luni
„ 90 . . . . . „ 3 luni
„ 35 . . . . . „ 1 lună
„ 1500 . Instituții publice

IAȘI STR. LĂPUȘNEANU 37
TELEFOANE:
Redacția No. 1298
Administrația „ 1299
Serv. noapte red. „ 1436
„ „ admin. „ 1567

1 LEU

# OPINIA

Ziar popular cotidian

SAMBATA 16 IANUARIE 1937

OPINIA
BON No. 32
Premii gratuite Seria 69-a

# IN AȘTEPTAREA ALEGERILOR ADMINISTRATIVE

In vederea apropiatelor alegeri ad-tive, d. Armand Călinescu, fruntașul țărănist, și-a exprimat părerea că liberalii nu vor avea curajul să se prezinte în fața alegătorilor. E o părere fantezistă și fără nici o concordanță cu realitățile politice de la noi.

Nu încape nicio îndoială că actualii cărmuitori vor depune toate sforțările spre a putea prezida alegerile administrative. Când ești la putere, nici nu trebuie să-ți faci curaj, spre a întreprinde un astfel de lucru. Purcezi la „realizări", având siguranța că vei izbuti, —cel puțin în mare parte.

Dece n'ar face tocmai liberalii o ispravă, dela care nici „democrații" nu s'ar da înlături ?

*

**Se insistă asupra faptului că alegerile administrative care se vor efectua în multe părți din țară, ar putea fi folosite ca o indicație pentru succesiunea la guvern.**

**Evident că o mai bună, mai complectă indicație ar putea oferi alegerile generale. Să fie întrebați absolut toți cetățenii pe cine vor (mai precis: pe cine nu vor).**

**Intr'un caz sau altul însă, indicația poate fi valabilă numai atunci când consultarea masselor ar fi patronată de un guvern neutru, în condiții de libertate absolută.**

**Dar iată-ne ajunși acolo, de unde ar fi trebuit să se înceapă mai de mult și de unde nu se va începe nici mâine, nici peste cinci ani. Soluția unui guvern neutru cu singura obligație de a efectua o consultare cinstită a alegătorilor, ar fi ultima la care s'ar recurge.**

**Liberalii își vor face mai întâi interesele, patronând alegerile administrative. Intr'un târziu succesorii lor vor face alegerile generale. Și totul va continua în cea mai perfectă... hipocrizie democratică! Așa cum a fost. Așa cum este...**

I. L. BASARABEANU

# Mișcarea grevistă din America

Grevele muncitorești se intind în regiunea industrială Detroit din Statele-Unite. In special este acut conflictul social la marile uzine „General Motors" unde lucrătorii (după modelul francez) s'au baricadat în ateliere.
In clișeu, aspectul unui atelier ocupat de femeile muncitoare.

# Au fost invitați și specialiști din București

## pentru a discuta chestiunea clorinării apei la Iași

### Convocările făcute de primăria locală

La Primărie, Sâmbăta viitoare se va dezbate „procesul" clorinării apei ce o beau ieșenii. Va fi o dezbatere din cele mai importante, iar în concluzie se va hotări: *dacă în viitor se va mai clorina sau nu apa ce vine pe conducta Timișeștiului.*

*

De fapt, procesul acesta, trebuia de mult judecat, potrivit unei deciziuni a Consiliului municipal, luată încă din Noembrie trecut.

Dar la noi, așa tânjesc lucrurile și problemele. Chiar când is foarte importante.

Acuma, la cererea d-lui dr. Th. Bulău, inspectorul șef al regiunei sanitare, în sfârșit se va discuta chestiunea. Și se nădăjduește că se vor lua deciziuni.

*

D. primar Racoviță, la această importantă dezbatere, a invitat în afară de membrii comisiei numită de consiliu: d. dr. Bulău, ing. Casetti, C. Toma dr. Cădere, Conf. univ. Papafil, prof. David etc. și a întregului consiliu de igienă municipal, — și câteva somități din București.

A fost invitat d. Prof. Dr. Caragere, directorul Laboratorului chimic-farmaceutic din ministerul sănătății; șeful Consiliului sanitar superior și d. prof. dr. M. Ciucă, directorul Institutului „Cantacuzino".

*

Va suprinde că n'a fost invitată Soc. Apelor și nici Asociația „Amicii Universității", prima ca direct interesată în cauză, și a doua ca una care a adus în discuție publică problema clorinării.

Să vedem ce va fi!...

REX

# Din toată lumea

### O statistică a străinilor

**Buletinul internațional al Muncii din Geneva publică o interesantă statistică din care se constată următoarele:**

**Populația totală a globului numără circa 2 miliarde de locuitori. In anul 1930, existau în toată lumea 29 milioane persoane reprezentând o populație care trăia în altă țară decât a lor.**

**Țările în care numărul străinilor e în creștere, sunt următoarele:**

**IN EUROPA: Grecia, Italia, Franța și Olanda. IN AMERICA: Argentina și Canada. Urmează în ordine: Indiile olandeze, Malaezia britanică și Coreea japoneză.**

**Statele care în anul 1930 aveau cel mai mare număr de locuitori străini, erau după cum urmează:**

**Statele Unite cu 6,300.000 străini; Argentina cu 2,300.000; Franța, 2.700.000; Brazilia 1.500.000; Malaezia engleză 1.870.000; Siamul 1.000.000; Germania cu 787.000;**

**Acești străini reprezentau 1,6 la sută din populația totală a globului.**

§§

### Revolta „culiilor"

„Țara mandarinilor" începe a se civiliza după modelul celorlalte state.

Intr'adevăr, guvernul chinez a comandat deodată un număr important de autobuze și alte vehicule mecanice. Din această cauză a izbucnit deodată o gravă revoltă a „culilor" din Shanghai.

„Culii" sunt hamali care trag trăsurile pe străzile Chinei și câștigă prin această muncă suma de 18 lei pe zi. Cu acești bani ei trebuie să-și întreție familia, deobicelu foarte numeroasă.

Dacă se introduc vehicule mecanice „culii" sunt amenințați în existența lor. Numai la Schanghai numărul „culiilor" se ridică la 45.000.

§§

### In templurile hinduse...

In religia creștină, mozaică sau mahomedană, Templul este un locaș sfânt unde credincioșii vin numai să se închine.

Nu tot astfel este în religia hindusă. Adepții acestei credințe vin în Templul lor și pentru alte scopuri decât cele strict religioase: Au dreptul să mănânce acolo, să facă baie, să chefuiască, însfârșit să se distreze cum e mai bine...

Templul hindus servește deasemeni drept local unde oficialitățile pun la cale gospodăria orașului, se țin întruniri publice și se afișează ordonanțele conducătorilor.

După cum vedem, o îmbinare ciudată între credință și practicism...

§§

### Ce trebuie să facem după o masă!

Știm cu toții că, după o masă, mai mult sau mai puțin copioasă, trebuie să stăm locului 10—15 minute, spre a se face digestiunea și astfel să evităm deranjamentele stomahale!

Iată însă, că un cunoscut medic parizian, d-rul Paul Beautemps, e autorul unei noui teorii care după părerea d-sale—, dă rezultate excelente.

După dejun — prescrie dr. Paul Beautemps—, scoală-te imediat de pe scaun și după doi trei pași făcuți prin odaie, să începi a cânta cât mai puternic. Aceasta ajută cel mai bine la digestia alimentelor. Și pentru ca să fie desăvârșită, în timp ce cânți, fă câte-va piruete, apoi înghite un pahar cu apă și ai să te simți ca în sânul lui Avram!

In definitiv, ce-ar fi să facem o încercare.

§§

### Un sat călător

Intr'o regiune de stepă din mijlocul Siberiei, acolo unde pădurile și desișurile nu permit accesul nimănui, a luat ființă un sat călător. Intr'o zi s'au construit vre-o 20-30 case pe sănii, pentru muncitorii din pădurile din apropiere.

De îndată ce aceștia termină munca, săniile cu căsuțele sunt trase de tractoare în alte părți, spre a se continua lucrul. Administrația pădurilor siberiene dispune de peste 300 case de acestea călătoare.

Cetiți „OPINIA"

## Scrisori din Paris

# Ce crede Claude Farrere despre România

Intr'un elegant apartament din noile cartiere pariziene, am găsit pe celebrul scriitor și academician, Claude Farrére, în tovărășia colaboratorului și distinsului literat Léon Artius.

O neînchipuită bunătate și indulgență îi animă figura. E înalt, cu părul și barba cărunte, aproape albe, ochii vioi ce reflectă din când în când un fulger de ironie, însă fără umbră de răutate. In atmosfera amintirilor de călătorie ce-i evoacă minunatele obiecte de artă semănate cam pretutindeni, Claude Farrére vorbește despre România pe care o cunoaște încă din 1902.

Ce frumos știe acest vrăjitor al literilor să exprime sentimentele de sinceră simpatie și admirație ce le nutrește pentru Români! Galați, Brăila, Sulina, București? Capșa cu prăjituri delicioase, Calea Victoriei cu echipaje atât de elegante? Sinaia, Brașov și chiar Poiana Țapului. Dar care e orașul pe care să nu-l cunoască? Nu sunt oare victima vre'unei regretabile confuziuni? Nu; de oc. Claude Farrére cunoaște România ca și Franța, și la București e, după cum el însuși o afirmă, la el acasă.

— Românii, spune marele romancier, sunt o aglomerație romană aruncată'n Orient și care nu seamănă întru nimic cu celelalte națiuni ce-i înconjoară. Românii au o cultură proprie, o literatură foarte interesantă, și un caracter bine determinat, ce-i îndeamnă la fapte eroice, demne de origina lor mândră.

Două popoare, — reia scriitorul, — Românii și Turcii, mi-au reținut atenția. Cei din urmă au o civilizație cu totul specifică, în parte persană cu oarecare influențe caucaziene, și o limbă ce se pretează de minune pentru literatura lor.

Ilustrul academician vorbește cu multă volubilitate, și când subiectul i se pare interesant, figura se animă, ochii, scânteiază, și vocea devine puternică și persuasivă.

— Ori de câte ori am ocazia, în călătoriile mele, România figurează în itinerariul ce-l fixez.

Aci intervine Léon Artius, —ce stătea tăcut în fotoliu.— E drept, zice dânsul, — orice francez care are cătușă de pumai de Pierre Lotti. De altfel în ultima lui operă „Sillages", ilustrul scriitor istorisește tocmai debuturile lui în cariera marină și literară.

Arare ori mi-a fost dat să aud un francez vorbind despre români cu atâta entuziasm și sinceră prietenie, făcând cinste țării românești.

Paris, Ianuar 1937.

ALEB

# Amestecul rusesc în Spania

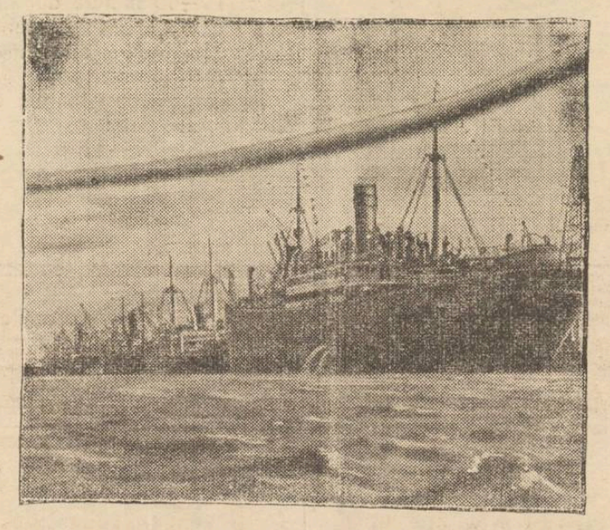

Rusia continuă să trimită transporturi masive de arme și material de război, în sprijinul republicanilor spanioli.
In clișeu, numeroase vapoare sovietice în portul Alicante, la coasta mediterană a Spaniei.

# Teatrul religios-moral

In Teatrul nostru românesc, încă n'am avut până acum un repertoriu de piese religioase-morale, așa precum există în lumea Apusului. Piese morale avem, presărate pe ici pe colo cu scene religioase; dar strict religioase-morale, nu avem. Puțini își dau seamă, câtă nevoe avem de un asemenea teatru, mai ales într'o vreme ca aceasta, când asupra societății noastre și mai ales asupra tineretului nostru, bântue o așa de puternică criză morală. Dându-mi perfect seama, că pe lângă acțiunea liturgică și predicatorială a bisericei, ori pe lângă acțiunea educativă și instructivă a școalei, *teatrul* este un factor important de educație și înălțare sufletească, m'am decis să creiez în mic, teatrul religios-moral. Și, într'o anumită măsură am reușit să scriu 16 piese religioase și morale, cu cu subiecte pur religioase ori morale.

Aceste piese le-am reprezentat în timp de aproape 3 ani de zile în Iașul nostru, pe scena Ateneului Tătărași și a teatrului Bejan.

Publicul creștin ieșan, le-a primit f. bine, totdeauna luând parte, în număr covârșitor de mare. Mai mult. Aceste piese fiind mici, scrise într'o limbă populară, fără montări grele și fără personagii multe, au fost cerute în toată țara, de către Cuc. Preoți, D-nii Învățători, D-nii Comandanți de regimente, președinți de căminuri etc. și s'au jucat cu desăvârșit succes, pe la cercurile culturale. Din ele, 13 le-am tipărit, acum a treia oară. Pentru ca publicul cetitor ieșan să le cunoască, îmi permit, a le publica titlurile:

1) Minunea 2) Biruința credinței 3) Nenorocirele beției 4) Războiul Diavolilor 5) Ingerul păzitor 6) Seara de Anul Nou 7) Mort in fața tribunalului, căci a jurat falș 8) Infrângerea ereticilor 9) Jertfa pentru cruce 10) Fiul risipitor 11) Rai și iad 12) Răstignirea 13) Pocăința comunistului.

Sub tipar mai sunt: 1) Ucigașul 2) Durere de mamă 3) Invierea. Prețurile lor, variază între 5—10 lei. Incepând de Duminică 17 Ian. Toate pe rând, se vor reprezenta în Sala Bejan. Onoratul public ieșan să ia parte, pentru a petrece adevărate clipe de înă țare sufletească.

Preotul P. CHIRICA
Bis. Barnovschi-Iasi

CETIȚI IN PAG. IV-a ULTIMA ORA

# Aspecte din Jugoslavia

de *Avocat Milton Gh. Lehrer*

Relațiile din ce în ce mai strânse dintre națiunile care formează conglomeratul indestructibil al Micei Înțelegeri, se manifestă, în ultimul timp, în chip fericit pe tărâmuri din cele mai diverse.

Astfel, cu începere dela 1 Ianuarie 1937, cetățenii celor trei state ale Micei Antante călătoresc în voie dintr'o țară în alta, fără nici o viză la intrare sau la ieșire.

Este un pas important către viitorul în care (sperăm) nici pașaportul nu va mai fi necesar.

Relațiile feroviare între cele trei țări au fost și ele ușurate, astfel încât legăturile sufletești se bazează azi pe legături materiale indiscutabile.

Călătorul care se îndreaptă în spre Jugoslavia are la dispoziția lui numeroase trenuri rapide și confortabile, ceia ce este de natură, desigur, de a încuraja turismul.

Pornim din București la ora 9 dimineața. Traversăm Oltenia și Banatul și ajungem, după aproape 12 ore de drum, la *Jimbolia*, frontiera românească.

Trecerea pe solul țării vecine ne face să întinerim cu o oră, fapt care provoacă îndeosebi bucuria cucoanelor din tren.

Ultimele luni ale Jimboliei n'au dispărut încă complect la orizont, când ni se și anunță că am sosit în *Kikinda mare*, prima stație de pe teritoriul iugoslav.

Trenul străbate vertiginos vasta câmpie a Banatului sârbesc, cufundată în noapte ca într'un cazan cu smoală. Nici o licurire de lumină. Intunerec, absolut.

Căldura moleșitoare a vagoanelor de cale ferată, oboseala, întunerecul de afară, ne fac să cedăm, fără rezistență înlănțuirei lui Morfeu.

In zorii zilei descindem în *Zagreb*, capitala Croației, centru universitar și cultural.

In regatul unit al Serbilor-Croaților și Slovenilor, *Zagrebul* ocupă același loc care Iașul îl ocupă în România întregită.

Oraș eminamente cultural, Zagrebul reunește, în fiecare an, în Facultățile Universității sale precum și în școlile sale superioare, elemente venite din colțurile cele mai îndepărtate ale regatului unit, cari se formează în capitala Croației în spiritul cel mai ales al culturei iugoslave.

Ceia ce pare curios este că tocmai în centrul acestei provincii care nu odată, în trecutul apropiat, și-a manifestat veleitățile de autonomie, se cimentează azi cultura acestui admirabil popor, unit pe vecie.

(Continuarea în pagina 2-a)

Programul viitor la ROXY

**MOSCOVA-SHANGHAI** cu

Filmul mult aşteptat

**POLA NEGRI**

O poveste care începe la Moscova în timpul revoluţii ruseşti şi se termină la Shanghai


# Specula cu zahărul la Iaşi

Furnizarea oraşului Iaşi cu zahăr, a fost concesionată unui singur engrosist ieşan, d. Sigler.

Acesta ca un început, a sporit preţul zahărului cu 20 bani la kgr.—ceiace înseamnă că în curând ieşcnii vor trebui să plătească zahărul mai scump.

O consecinţă a acestei concesiuni a fost că zilele trecute, când s'a proectat sporirea preţului zahărului, pe piaţa Iaşului s'a resimţit o lipsă a acestui aliment.

REP.


Sala Festivă a Palatului Administrativ

Sâmbătă 13 Februarie 1937

**MARELE BAL**

al Prefecturei Poliţiei şi Insp. Regional de Jandarmi Iaşi

sub patronajul

D-nei şi D-lui Ministru Victor Iamandi


# O precizare a Camerii de Muncă
## în chestia ajutorului de şomaj

Primim:

Domnule Director,

In ziarul „Opinia" nr. 8933, se publică un reportaj despre măsurile luate în privinţa ajutorării şomerilor de către actuala conducere a Camerei de Muncă.

Cum preşedintele Camerei de Muncă d. Dorojan este plecat la Bucureşti, la congresul preşedinţilor Camerilor de Muncă, îmi revine mie sarcina de a da câteva lămuriri.

Intr'un alt număr al ziarului Dv. am mai răspuns, că mie personal nu-mi place să fac polemică, eu înţelegând dela început să fac ad-ţie cinstită şi cu dreptate.

La Camera de Muncă n'am intrat pentru situaţii materiale. Din contra, am vrut să fiu mai aproape de meseriaşi pentru ca să văd şi eu nevoile lor.

Şi voiu spune tuturor, că nevoile meseriaşilor, chiar nefiind şomeri, mai ales astăzi, sunt atât de mari, că ori cine ar fi la conducere nu va putea să le satisfacă mai bine.

In măsura posibilităţilor (în ceea ce priveşte fondurile), grija primordială a conducerei Camerei de Muncă a fost ajutorarea tuturor categoriilor ce compun această Cameră.

S'a scris în Onor Ziarul „Opinia", că preşedintele Camerei de Muncă este mânuitorul de fonduri.

Perfect, nimic de zis; însă numai *dacă le are*.—Dar când nu le are şi e obligat din puţin să facă mult? Atunci cum le poţi împărţi?

Anul acesta, e drept nu vor fi 200 şomeri; dar nici la 600 câţi s'au prezintat, nu se pot da ajutoare căci, nu toţi au dreptul de a fi ajutaţi.

Inainte de Crăciun, însăşi conducerea Camerei a dispus să se dea bonuri la toată lumea care s'a prezentat; urmând ca după sărbători să se facă triarea tuturora.

Ce putem noi să facem?

Cercetăm fiecare cerere în parte şi cui i se va cuveni în marginea posibilităţilor, indiferent de vor fi 200 sau 500,— se va da la toţi.

Rugăm toate direcţiunile ziarelor locale să asiste prin delegaţii D-lor la trierea cererilor pentru a se convinge dacă lucrăm bine sau nu; şi pe urmă să dea în vileag felul cum lucrăm.

Nu voim a face personalităţi şi a pomeni nume ce au fost la conducerea acestei Camere, (am credinţă că toţi şi-au făcut datoria), pentru că nu înţelege ca cineva să facă politică personală.

Rugăm publicul şi în special toate cele trei categori ce compun această Cameră, să ne dea tot concursul, pentru a duce la bun sfârşit opera ce ne-am angajat a o face.

Repet, nu vom căuta decât să fim drepţi cu toată lumea, iar banul ce-l mânuim, să fie distribuit cu folos şi numai în folosul acelora dela care provin toate fondurile pe care suntem însărcinaţi a le mânui.

Dacă plecarea noastră,—aici sunt optimist, n'o văd aşa apropiată,— urmaşii vor avea ocazia să ne judece. Până atunci noi ne facem datoria.

Ştim, numărul muncitorilor e mare; însă de cei cu drepturi câştigate vom îngriji să fie ajutaţi la timp.

Prin faptul că conducerea Camerei a însărcinat o altă persoană în afară de comisia intermară, este tocmai o garanţie, pentru întreaga muncitorime, căci prin acesta pot fi siguri că se face un control tot în binele lor.

Până la urmă, sperăm că toate desamăgirile inerente în asemenea cazuri, vor dispare, iar noi vom stărui ca toată lumea să fie satisfăcută.

Primiţi etc.

C. M. OLARU
Vice-Preşedintele Camerei de Muncă Iaşi

# Două cazuri noui de exantematic
## în oraşul Iaşi

Incă două cazuri de tifos-exantematic s'au înregistrat în localitate. S'a îmbolnăvit o prostituată din str. Uzinei şi de la dânsa s'a molipsit un copil.

D. dr. Cădere, medicul şef al municipiului a luat toate măsurile. Bolnavii au fost izolaţi şi s'au dezinfectat locuinţele.

Fiind în plină iarnă, boala prezintă o primejdie mai mare aşa că măsurile luate de medicul şef sunt mai riguroase.

DAN


**Azi la Cinema SCALA**

Str. Ştefan cel Mare No. 69 (vis-a-vis de Şcoala Trei Erarchi)

Cea mai mare operetă vieneză de ROBERT STOLZ

**Paradisul Femeilor**

cu ultima şi senzaţională descoperire a lui WILLY FORST **Horiense Rake**

Ivan Petrovici, Leo Slezak, Georg Alexander şi 1000 Girls — Al doilea film

**REVOLTA ROBILOR**

cu copilul minune DICKIE MOORE. — Un film de senzaţie cum rar s'a văzut la Iaşi

Programul se încheie cu o complectare colorată şi jurnalul sonor PARAMOUNT

Preţuri populare — Inceputul la ora 3


# Noui învăţători reuşiţi
## la examenul de gr. II

Au mai reuşit la examenul oral de gradul II, următoriiînvăţători din jud. Roman: Ştefanovici E., Armăşescu Silvia, Toma Ecaterina, Tiron Ioan, Toma Gheorghe, Tărtăcuţă Alex., Tebincă Georgeta, Urziceanu Ecaterina, Vagmistru Gheorghe, Vartalaş Ana, Teodorescu Beatrice, Verdeş Miron, Beldea Natalia, Bogza Ioan, Lungu Alexandrina, Galan Artin, Romăniţă Anton-Tutova, Huştin Ştefan-Tecuci, Iordache Alex.-Cahul.

*

La examenul de gradul II al învăţătorilor din jud. Iaşi, au reuşit definitiv următorii: Argint Ion, Buzea Alexandru, Bejenaru Constantin, Bădărău Natalia, Brezulea Neculai, Boiţă Constantin, Chiriac Dumitru. Chiriac Elvira, Costăchescu Gheorghe, Constantinescu Alexandru, Constantinescu Cornelia, Dobrovici Virginia, Dumitriu Viorica, Dumitriu Aglaia, Dumitriu Vasile, Dabija Eugenia, Dulman Neculai, Damir C. Virginia, Leahu Neculai, Preot Dumitriu Dumitru.

Examenele continuă.

J.


**Banca Naţională a României**

**CONVOCARE**

pentru

**Adunarea Generală Ordinară din 21 Februarie 1937**

In virtutea art. 75, 78, 79 şi 80 din Statute, Domnii acţionari ai Băncii Naţionale a României sunt convocaţi în Adunare Generală Ordinară, pentru ziua de Duminică 21 Februarie 1937, ora 10.

Adunarea Generală se va ţine în localul bănci Naţionale din Bucureşti, strada Lipscani No. 25.

In conformitate cu dispoziţiunile de sub capitolul VI din Statute, se aduce la cunoştinţă următoarele:

Vor avea dreptul să ia parte la Adunarea Generală acţionarii de naţionalitate română, proprietari a 20 acţiuni inscrise pe numele lor până la 20 Noembrie 1936 inclusiv (adică cu 3 luni complect scurse înainte de 21 Februar 1937, data adunării Generale).

Inscripţiunile de acţiuni făcute după data de 20 Noembrie 1936, nu dau dreptul proprietarului lor de a participa la această Adunare Generală.

Societăţile proprietare de acţiuni ale Băncii Naţionale vor fi considerate ca româneşti numai dacă vor îndeplini condiţiunile legii de protecţie a muncii naţionale.

Acţionarii cari îndeplinesc condiţiunile de mai sus, vor putea fi reprezentaţi prin mandatari având ei înşişi drept de vot.

Totuşi, sociatăţile, stabilimentele şi corporaţiile pot fi reprezentate printr'o persoană anume delegată sau prin orice acţionar al Băncii.

Minorii şi interzişii sunt reprezentaţi prin tutori şi curatori.

Femeile msritate sub regim dotal pot fi reprezentate prin soţi fără procură sau prin mandatari investiţi cu procură din partea soţului şi având ei înşişi drept de vot. Ele pot deasemenea lua parte personal, numai cu mandatul expres al soţului.

Femeile măritate sub regim parafernal, pot lua parte personal fără autorizaţia soţului sau pot fi reprezentate prin mandatari, având ei înşişi drept de vot.

Pentru cazurile în care regimul dotal sau paráfernal nu va fi stabilit până la data Adunării, pentru care se face convocarea, prezenţa soţului se consideră ca o recunoaştere tacită din partea soţiei a regimului dotal, iar prezenţa soţiei ca o recunoaştere tacită din partea soţului a regimului paraternal.

Un mandatar nu poate reprezenta în Adunarea Generală mai mult decât 5 acţionari cu drept de vot. 20 acţiuni dau dreptul la un vot. Nici un acţionar, inclusiv Societăţile şi Statul, nu poate dispune mai mult de 20 voturi, oricare ar fi numărul acţiunilor ce reprezintă. Nici un funcţionar sau împiegat al Băncii nu poate reprezenta pe un acţionar în Adunarea Generală.

In caz de proprietate indiviză, un singur acţionar va fi autorizat să participe la adunare.

Procurile şi orice alte acte, justificând dreptul de a participa la Adunarea Generală, vor trebui să fie legalizate. Deasemenea vor fi contrasemnate de mandatari sau delegaţi şi vor fi remise Ad-ţiunei Centrale sau Sucursalelor şi Agenţiilor Băncii, până Joi 18 Februarie 1937, ora 18.

Conform Statutelor Băncii, Bilanţul general anual, contul de Profit şi Pierdere, precum şi rapoartele Consiliului de Ad-ţie şi al celui de Censori asupra operaţiunilor exerciţiului 1936, vor fi publicate în M. O. înainte de întrunirea Adunării Generale.

Ordinea de zi a Adunării Generale va fi următoarea:

Aprobarea Bilanţului încheiat la 31 Dec. 1936.

Descărcarea Consiliului de Ad-ţie de gestiunea sa.

Distribuirea beneficiilor realizate conform bilanţului.

Alegerea a doi Administratori, unul în locul d-lui O. Kiriacescu, al cărui mandat expiră la 31 Decembrie 1937 şi unul în locul d-lui V. Slăvescu care a renunţat la mandatul sau.

Alegerea unui Censor în locul d-lui C. Cioranu, al cărui mandat expiră deasemenea la 31 Decembrie 1937.

Membrii ale căror mandate expiră sunt reeligibili.



*Crema Khasya hrăneşte epiderma, netezeşte pielea şi strânge porii.*

*Depozit: Farmacia Pollak Str. Ştefan cel Mare. Telefon 235*



**INFLAMAŢIA nervului schiatic**

liniştesţe cel mai sigur căldura naturală profundă a nămolului de Pistyan. — Pentru cură de casă, comprese gata de întrebuinţat cu nămol de Pistyan „GAMMA". Depozit la biroul „Pistyan" Iaşi str. V. Stroescu No. 12, parter, la stânga. 5



**V'aţi stricat stomacul? Luaţi pilule de Slănic**


**S'a pierdut**

**fetiţa Elena Todireanu de 9 ani—elevă în cl. III la Notre Dame de Sion.**

Rog cine ştie de ea să mă înştiinţeze la domiciliul meu, str. Belvedere 16, sau eventual la poliţie.

Aducătorului îi voi da o bună recompensă — iar în cazul când se va dovedi că deţine copila cu bună ştiinţă, va avea să răspundă în faţa justiţiei.

*Maria Teodoru*

**reumatisme lumbago combate noval**



**CLARK GABLE**

MARION DAVIES, HANS ALBERS, CHARLOTTE SUZA şi JACK TREVOR în două mari succese

**Voi fi a ta**

fast—vis—fantezie—muzică şi

**Călăi... Femei şi soldaţi**

un film de mare senzaţie

**de Luni la Sidoli**



**Pilulele de Slănic: purgativul ce nu face dureri.**



Societatea „SACRA"
Secţia Chevra Chedoscha--Iaşi

COMUNICAT

Pentru a înlătura dificultăţile şi pentru păstrarea higienei, se aduce la cunoştinţă populaţiunei evreieşti că începând de la 15 Ianuarie a. c. spălatu şi îmbrăcatul morţilor nu se va mai face la domiciliul defunctului, ci în casa mortuară de la cimitir unde totul este pregătit. Mortul va fi pus în sicriu şi adus în ziua înmormântării la casa mortuară unde se va face tot ritualul care durează 10—15 minute după care va fi dus în HOLL pentru slujba religioasă şi apoi înmormântat.

Se fixează următoarele ore de înmormântare:

Dimineaţa 11—12 şi

După masă 1—3, aceasta pentru a fi timp de pregătirea mortului, şi pentru ca personalul să-şi facă complect datoria în conformitate cu ritualul cerut de lege.

Comitetul



**Slănic-purgativ e duşmanul constipaţiei**


# Informaţiuni

x DIRECŢIUNEA SPITALULUI IZOLAREA din Iaşi, aduce mulţumirile cele mai deosebite: d-nei Adina Ştirbey, d-nei Tatiana, prof. dr. Băiteanu, d-nei Suzane dr. Moruzzi, d-lui prof. dr. Slătineanu, d-nei Ecat. Col. Teodoru, d-nei Farmacist Terenzi, d-nei Alice Col. Vellescu, d-nei Gabriela dr. Boeriu, d-nei Ghimpeţeanu, precum şi tuturor părinţilor, pentru darurile trimise cu ocazia Sf. Sărbători şi care au adus o clipă de mulţumire copiilor suferinzi din spital.

x AULA UNIVERSITĂŢII. Duminică 17 Ianuarie, ora 11 dl. Prof. univ. PAUL BUJOR va conferenţia despre: „ŞTIINŢA ŞI OMUL".

Această conferinţă face parte din ciclul săptămânal al Extensiei culturale-Iaşi, org. „Meşeceul".

x „ARMONIA" Soc. pentru ajutor reciproc a funcţionarilor de ferărie şi drogherie din Iaşi, aduce la cunoştiinţa membrilor ei că înscrierile pentru ajutoarele de iarnă se fac până Duminică 17 Ianuarie a. c. la comitetul special numit în acest scop.

x FESTIVAL STUDENŢESC, — In saloanele cercului militar, va avea loc în seara zilei de 1 Februarie 1937 ora 8 p. m. un FESTIVAL organizat de studenţii Facultăţii de Litere şi Filosolie, sub preşedenţia de onoare a d-lui Decan O. Tafrali, având de scop ajutorarea studenţilor săraci.

Festivalul va fi urmat de dans. Două jazzuri ale Reg. 2 Transmisiuni vor distra publicul. Tombolă, Bazar, Batae de flori etc.

x Incepând de astăzi Vineri ora 8 seara, la clubul central au loc şedinţele obişnuite ale tineretului naţional-ţărănist.


x **Tusa şi Răguşeala** în bronchitele gripale dispar repede cu *Pastilele de Eucalipt Benzomentolate Dr. Ratianu* aprobate de Consiliul Sanitar Superior. Indicate în toate afecţiunile pulmonare, laringite, astmă, desinfectează plămânii, uşurează respiraţia. Depozit Farmacia Dr. Ratianu, Iaşi Cuza Vodă 48.



**V'aţi intoxicat? Luaţi îndată Pilule de Slănic**


# Aspecte din Jugoslavia

(Continuarea din pag. I-a)

Este o tactică desigur, a toruri or conducătoare din Belgrad, dar trebuie s'o recunoaştem: o tactică extrem de dibace şi de înţelegătoare.

Numai prin dragoste se poate cuceri dragostea unei populaţiuni diferenţiată prin temperament şi evoluţia deosebită într'un trecut îndelunget.

De aceia Be gradul este plin de atenţii faţă de Zagreb. fără ca totuşi să facă concesii din acelea care ar putea să jignească sentimentele populaţiunilor conducitoare.

Nu de mult s'au terminat lucrările grandiosului liceu mixt care poate adăposti zece mii de elevi şi eleve, construcţie impunătoare. rivalizând cu cele mai desăvârşite edifice de acest fel din Franţa şi Germania.

Un muzeu de artă decorativă, o adevărată perlă arhitectonică, este şi el pe punctul de a fi terminat.

Oraşul este înzestrat cu un puternic post de radio, cu spitale încăpătoare, şi pe zi ce trece, se îmbogăţeşte cu noui edificii, necesare unei progresive desvoltări a vieţii sociale.

Oraş de provincie cu alură de autentic centru universitar occidental.

Admirând tot ce au realizat vecinii noştri în acest oraş de provincie, m'am întors cu gândul la oropsitul nostru tîrg şi la ingratitudinea guvernanţilor faţă de cetatea culturii româneşti...

Uriaşa desvoltare din ultimii ani a Zagrebului poate fi lesne urmărită graţie deosebirei marcante care există între vechiul oraş şi oraşul nou.

Pe de o parte, străzi înguste, pitoreşti, cu imobile care poartă patina vremii; pe de alta, bulevarde largi cu imobile moderne, în cinci şi în şase caturi, cu vitrine bogat ornamentate şi cu luminaţie à giorno ca pe bulevardele Bucureştiului sau ale Parisului.

Măreaţa catedrală, capo d'opera arhitectonică, impunătoarele clădiri ale Teatrului Naţional, ale Facultăţilor, Muzeului, splendidele parcuri, grădini, vile, dau oraşului un aspect cu adevărat occidental.

Pe străzi ca şi în magazine, domneşte o însuleţire şi o bună-voie care oglindesc buna stare a populaţiunei.

Este un ritm al vieţei mai animat decât la noi şi de peste tot se degajă impresia revenirei la normal.

Viaţa economică pare să fi reintrat în făgaşul de dinainte de războiu. cu schimbările inerente felului actual de viaţă.

Creditul a reînceput a renaşte, afacerile comerciale să se desvolte.

Indicele de viaţă, raportat a paritatea legală a dinarului, leste mai mic decât acel din ţară şi egal cu al nostru, socotind dinarul la cursul actual de lei 3.50 cu care poate fi găsit pe piaţa liberă.

Balanţa economică activă, adică soldată cu un excedent la export, este obţinută printr'un sistem economic din cele mai simple, în care niciuna din complicaţiile contingentării a compensaţiilor şi a celorlalte inovaţii din ultimul timp, nu sunt cunoscute.

Ar fi cred timpul ca să imităm exemplul jugoslavilor, pentru a debarasa comerţul exterior de piedicele mereu crescânde şi de pletora de paraziţi cari s'a desvoltat pe marginea intervenţionismului în materie de contingentare.

Nu pot termina aceste rânduri fără a releva spiritul disciplinat şi ordonat al cetăţenilor, curăţenia exemplară care domneşte pretutindeni şi în sfârşit voinţa jugoslavilor de a ajuta prin munca lor, nu numai patrimoniul lor individual, dar şi patrimoniul obştesc.

O vizită în Jugoslavia este deci, recorfortantă şi în special ar fi de recomandat celor cari se află în fruntea diverselor administraţii româneşti.

**Milton Gh. Lehrer**


**Al constipaţiei inamic E pilula de Slănic.**



Singurul magazin care menţine PREŢURI EFTINE este „**GHEMUL ROŞ**"

**FRAŢII ROSENFELD — Str. Cuza Vodă No. 58**

Tricotage, Rochii complecte, Veste, Pulovere, Fulare, Flanele şi Chiloţi de lână, Ciorapi de lână, Mănuşi etc.

ELEGANTE, MODERNE, FINE ŞI EFTINE

De Luni 18 Ianuarie 1937
Săptămâna Eftină la
Au Bon Marché
Str. Ştefan cel Mare 11
Preţuri senzaţional reduse la toate articolele
fără excepţie
Enormă reducere la stofe străine
bărbăteşti şi de damă
Profitaţi de unica ocazie!

# O nouă discuţie largă în chestia clorinării apei la Asociaţia „Prietenii Universităţii"

## Problema examenelor de capacitate

Aseară s'au întrunit în sala marelui colegiu al Universităţii, membrii asociaţiei „Prietenii Universităţii", pentru a desbate câteva chestiuni importante.

**Examenul de capacitate pentru licenţiaţii universitari**

Şedinţa este deschisă de d. prof. I. Tănăsescu. D-sa ţine să amintească din nou că orice chestiune care se discută la şedinţele „Prietinilor Universităţii", este desbătută fără nici un substrat politic.

— „Noi protestăm contra unor sisteme, nu contra oamenilor politici", — a spus d. Tănăsescu.

In continuare d-sa aduce pe tapet chestiunea examenului de capacitate pentru licenţiaţii universitari.

După lege, acest examen se dă periodic sau la Bucureşti, sau la Cluj, sau la Iaşi. Anul acesta, examenul trebuia să se ţină în Iaşi.

Dar, cum pentru orce manifestare care se pregăteşte la Iaşului sau orcărui oraş de provincie, domnii dela Bucureşti găsesc totdeauna o piedică, s'a găsit una şi de data aceasta. Ministerul Educaţiei Naţionale a întrebat dacă oraşul nostru poate adăposti numărul de examinatori şi candidaţi. Ce fel de întrebare e asta, şi ce rost are ea? E un pretext pentru a se eluda legea. S'a făcut Iaşului o mare nedreptate prin hotărârea ce s'a luat ca examenul să fie scindat: pentru băeţi comisiunea să funcţioneze la Iaşi, iar pentru fete la Cluj. Nu cerem nimic altceva decât să se respecte legea.

D. prof. George Pascu destăinueşte unele amănunte interesante în legătură cu examenul de capacitate. D-sa spune că aceiaşi situaţie în legătură cu acest examen, o are Iaşul de vreo 40 de ani.

Se întâmplă un fapt foarte revelator: Candidaţii ieşeni — în marea lor majoritate — sânt respinşi regulat când se prezintă în faţa comisiunilor din Bucureşti sau Cluj. Cum se explică? Foarte simplu.

La Iaşi filologia română se studiază mai temeinic ca la orce facultate din ţară, — fiindcă în Iaşi se face un curs absolut complect de istoria limbii şi literaturii române. In alte părţi, filologia română se învaţă după altă metodă, dându-se atenţiunii numai anumitor capitole din curs şi neglijându-se complect restul materiei. Şi când se prezintă candidaţii ieşeni, ei sânt interogaţi numai dintr'o anumită materie şi anume aceia care se face detaliat la acea facultate.

Pe dealtă parte, se mai face o nedreptate Iaşului, deoarece de mult timp nu s'a numit în comisiune unul dintre profesorii de filologie, din cei trei câţi sânt la facultatea de litere din Iaşi.

D. prof. Pascu încheie cerând să se aplice sancţiuni celor ce calcă legea.

Păr. I. Ţincoca e de părere să se apeleze în această chestiune la M. S. Regele, rugându-se să se constitue un forum de sancţionare pentru acei ce calcă legea. D-nii prof. Gr. T. Popa şi M. Carp protestează deasemeni în această privinţă.

D. Morărescu, licenţiat universitar, în numele asoc. licenţiaţilor universitari din Iaşi, spune că ieşenii care candidează la examenul de capacitate sânt expuşi căderii, deoarece nu cunosc din timp programa analitică. D-sa cere să se numească la fiecare specialitate câte un profesor din Iaşi şi subliniază că e o prevedere neumană ca lic. universitar să se prezinte numai de două ori la examenul de capacitate. Poate să se apuce de altă carieră cineva care a muncit chiar până la 30 ani şi-şi vede închisă orce perspectivă de viitor fiindcă nu mai are dreptul la al treilea examen?!..

Se decide să se întocmească un memoriu care va fi înaintat Ministerului de resort de o comisiune compusă din d-nii prof. I. Tănăsescu, G. Pascu, Gr. I. Popa, M. Carp şi un reprezentant al licenţiaţilor universitari.

**Problema apei**

Au fost discuţiuni interesante şi în jurul problemei apei.

D. prof. Tănăsescu aduce date noui. D-sa arată că chestiunea apei la Iaşi a trecut prin două faze: cea empirică (când clorinarea se făcea în mod iraţional) şi faza actuală, când această operaţie se face cu ajutorul aparatelor de precizie. D-sa spune că nu este contra clorinării apei, însă această clorinare să nu fie simţită.

D. prof. Gr. T. Popa spune că apa clorinată în cantitatea ce se întrebuinţează acum, însă într'o limită experimentală de cel mult jumătate de an, nu e dăunătoare; însă când javelizarea durează de peste patru ani, cum e cazul la Iaşi, — consecinţele sînt grave pentru organismul omenesc. Toţi ieşeni simt tulburări profunde provocate de clorul din apă. Mai vorbesc în această chestiune d-nii dr. Iamandi, prof. Th. Bădărău, prof. M. Carp.

Păr. Gh. Nicu'ea observă că desbaterile se desfăşoară în perfectă bună înţelegere şi într'un cadru ştiinţific.

D. N. Gheorghiadi e de părere ca problema clorinării apei să nu mai fie discutată de toţi membrii „Amicilor Universităţii" în viitoarele şedinţe ale asociaţiei, — fiindcă discuţia între profani n'ar avea rost. Ar fi preferabil ca specialiştii, după cercetări temeinice, să întocmească un raport scris, raport care să fie prezentat pentru lămurire.

D. dr. N Cădere, şeful serviciului sanitar al oraşului, explică că Iaşul are o metodă aparte de clorinare. In Iaşi clorinarea e o necesitate. Când se întrerupe javelizarea apei, apare febra tifoidă.

D-sa aduce o serie de lămuriri în această chestiune.---arătând că e preocupat de continua îmbunătăţire a sistemului de clorinare a apei în Iaşi.

Dl. *Ilie Criveanu* directorul Soc. Apelor, asigură că clorinarea se va face după prescripţia serv. sanitar. Soc. Apelor a găsit conducta deteriorată. In patru luni s'a înlocuit 5 klm. de conductă. Societatea va face tot ce-i va sta în putinţă pentru a ameliora situaţia.

Desbaterile vor continua într'o şedinţă viitoare.

*Adm*

# Cronica judiciară

**Stilist înaintat parcnetului.**— Eri a fost înaintat parchetului locuitorul Gh. D. Brăuzilă din comuna Balş, surprins făcând propagandă anticalendaristică.

Asupra lui s'au găsit mai multe broşuri de propagandă. Acesta a declarat la interogatorul ce i s'a luat, că ar avea broşurile dela călugărul Gamelill Păvăloi dela Mânăstirea Neamţu.

Locuitorul a fost pus în libertate, urmând ca cercetările să-şi urmeze cursul.

*

**Apel respins.**— Curtea de Apel secţia I a respins apelul firmei Sidoriac et Coller din Bucureşti, în contra sentinţei Trib. secţia 3 prin care a fost achitat comerciantul Nathan Natanzohn din str. Anast. Panu judecat pentru abuz de încredere.

*

**Procesul d-lui Gh. Manoliu.**— In faţa Trib. secţia I a venit ieri spre judecare procesul de abuz de putere intentat d-lui Gh. Manoliu fostul director al liceului Naţional.

D. Manoliu a fost reclamat de d. V. Marineanu că ar fi profitat de calitatea sa de director, în detrimentul instituţiei.

La cererea părţilor, Tribunalul a dat un nou termen de judecată, urmând a fi aduşi martori şi dovezi.

*

**Procesul I. Grossman** — In faţa juraţilor a venit ieri spre judecare procesul de dare de foc intentat comerciantului Iţic Grossman din str. I. C. Brăteanu.

Conform nouei proceduri penale, acest proces urmează a fi judecat de Tribunal, aşa că Curtea cu juraţi şi-a declinat competinţa în foarea Tribunalului.

**Raport de autopsie** — Cabinetul medico-legal a înaintat parchetului raportul autopsiei făcută asupra cadavrului tinerei Safta Anton din şos. Naţională, ucisă de tren lângă rampa Ciornei.

Raportul a fost ataşat dosarului cercetărilor, întrucât în această nenorocire, cercetările s'au extins şi asupra unor funcţionari de la cfr.

*

**Proces de loviri** — Trib. secţia 4 s'a pronunţat în apelul d-lui Feodat Andronic Luchian din Tg. Frumos, condamnat în primă instanţă la o lună închisoare şi 5000 lei despăgubiri.

Tribunalul a redus pedeapsa penală la 500 lei amendă şi despăgubirile la 3000 lei.

*

**Adopţiune** — Trib. secţia 4 s'a pronunţat în cererea de adopţiune făcută de soţii Vasile şi Elena Iosub din str. 7 Oameni, prin care cereau adoptarea copilei Aspasia Ungureanu.

Tribunalul s'a pronunţat, admiţând cererea. REP.

# Informaţii

x **Serată la Palat.** — In seara zilei de 27 Februarie va avea loc o mare serată dansantă la Palatul de Justiţie, dată în folosul şcoalei de fete „Reuniunea Femeilor Române".

x *La festivalul* organizat de către un grup de intelectuali ieşeni în sala „Ateneului dr. C. Angelescu"— Duminică 17 cr. p. m.,—va conferenţia distinsul profesor universitar dr. Gr. T. Popa despre „Probleme de higienă în legătură cu Iaşul".

x **Licitaţie.**—In ziua de 25 Ianuarie, ora 10.30, se va ţine în localul „Cazarma Regele Carol II" situată în comuna Ungheni-Tg. Jud. Iaşi, licitaţie publică, prin bună învoială, pentru procurarea cărnei şi colonialelor necesare unităţilor militare din garnizoana Ungheni pe anul 1937.

Caetele de sarcini pot fi văzute în fiecare zi de la ora 11—2, în localul Cazarma Regele Carol II din Ungheni.

x La a 10-a şezătoare culturală organizată de „Toynbee-Hall „Sâmbătă 16 Ianuarie a. c. ora 9 seara, în sala Gheltzer, d-l doctor A. Rosen va ceti din fabulele lui Eliezer Steinberg.

x BAL.— Acei care vor să petreacă o seară într'o atmosferă plăcută, să-şi procure din timp invitaţii pentru balul dat de org. Sionistă Haoved în seara zilei de 16 Ianuarie, în saloanele Orfelinatului evreesc.

x Cursul de istorie a Evreilor ţinut de d. prof. A. Vaisberg, va continua Sâmbătă 16 Ianuarie a. c. orele 5 p. m. foarte precis, la Asociaţia culturală a femeilor evree str. Ştefan cel Mare No. 40.

x La 6 Februarie va avea loc la Cercul Militar Balul Cavaleriei.

Balul va fi mascaţ, costumat şi necostumat. Intrarea cu invitaţii strict personale.

Sunt rezervate numeroase surprize.

# Pregătirea noului cod de comerţ

## Tendinţele nouei legiuiri

Ministerul de justiţie a dispus întocmirea unui proect de cod de comerţ, proect care a şi fost trimis spre consultare asociaţiilor profesionale.

După cum afirmă unii jurişti, acest cod va fi o operă de valoare, destinată să reglementeze viaţa comercială.

**Câteva din tendinţele noului cod**

Una din primele tendinţe ale noului cod este moralizarea vieţii comerciale, prin fixarea de norme care să apere pe comerciantul de bună credinţă şi pe consumatori, de unele procedee neoneste.

Această tendinţă se vădeşte mai ales în reglementarea registrului comercial şi a concurenţei neleale.

**Registrul comercial**

Registrul comercial va deveni un cazier comercial al negustorului, care să poată fi cercetat de oricine spre a se informa asupra situaţiei celui în cauză.

**Concurenţa neloială**

Cât priveşte concurenţa neleală, s'a elaborat în 1931 o lege cu privire la ea, dar acea lege este necompletă, deoarece reglementa numai unele cazuri de concurenţă neleală.

Noul proect întregeşte legea veche, lărgindu-i cadrul.

De aceia acest proect este socotit ca o realizare legislativă utilă şi venită la timp.

**Operetta evreească**

# Sevilla Pastor

## joacă două premiere la „Sidoli"

Cel mai serios şi omogen ansamblu evreesc de operetă din ţară: „Siegler", după un triumfal turneu peste graniţă, face acum înconjurul României, prezentând câteva premiere de răsunător succes.

Sunt peste trei ani de când compania aceasta (a cărei vedetă este admirabila subretă atât de iubită de ieşeni, D-na Sevilla Pastor), n'a mai jucat la Iaşi.

Atuncea. în Octombrie 1933, Sevilla Pastor a plecat de la noi încununată de glorie, poposind la Viena unde o stagiune scurtă de 15 zile a fost prelungită la una care a ţinut aproape un an.

Atât de mare a fost succesul Sevillei Pastor!..

De-atunci Sevilla Pastor a mai jucat la Paris, Bruxelles, Londra, Praga, iar acum două luni a revenit în ţară făcând o stagiune la Bucureşti.

Intreaga presă a subliniat spectacolele Sevillei Pastor, insistând în mod special asupra izbutitelor ei creaţiuni din piesa muzicală „*Jocul Pasunii*" de H. Steinberg, autorul piesei „Beţivana" (un succes mai vechi al artistei): şi din comedia muzicală „*O moştenire cu...cântec*" de I. Serano,

*

La noi la Iaşi, „Opereta evreească" cu D-na Sevilla Pastor, va da numai 2 spectacole.

Pentru a se facilita montarea celor două premiere spectacolele vor avea loc la teatrul „Sidoli", scenă acestei săli pretându-se la montări spectaculoase.

Astfel, Vineri 22 Ianuarie seara, se va juca „Jocul Pasiunii" şi Sâmbătă 23 Ianuarie seara, se va juca, „O moştenire cu... cântec".

Vor fi două seri de râs sănătos; cu muzică veselă şi sentimentală; cu cuplete, duete, terţete şi quartete care vor fi bisate şi furtunos aplaudate.

Biletele se găsesc la Agenţia „Socec" care a organizat aceste 2 spectacole.

REX

Surpriza noului an o constituie Jazzul „Vesel"
care va debuta la
Berăria Luther
cu începere de astăzi Vineri 15 Ianuar
Un simpatic diseur va acompania excelentul jazz, cântând cele mai noi şlagăre.

Mare desfacere de vinuri vechi
şi rachiuri de fructe în sticle înfundate precum
şi vărsat la VECHEA DESFACERE de vinuri naturale
GORGOS, CALMANOVICI
STR. ARCU 7 (lângă Hotel Bristol în curte)

CEL MAI ACTIV ANTINEVRALGIC
TESTA!
LA FARMACII ŞI DROGUERII

Cinema Roxy Programul de astăzi 2 bombe
ACCUSED (Am ucis)
Una din cele mai zguduitoare tragedii transpusă pe ecran şi interpretată de Douglas Fairbanks, Dolores del Rio
Al doilea film:
Barcarola Dragostei cu CHARLES BOYER

CAUT locuinţă două odăi, bucătărie, în centru. A se adresa la ziar.

PATINAJ LA STRAND

D-na Maria Olga Lt.-Col. Ştefănescu
a deschis
Un salon de Rochii şi Confecţiuni
(haute couture). Str. Carol, casele Beer, etaj dreapta. Preţuri avantajoase, execuţie ireproşabilă după mulaje originale.—Comenzile se primesc între orele 10—1 a. m. şi 3—7 p. m.

In curând Iaşul va avea
un nou salon de dans
amenajat după ultimele cerinţe moderne
Când? Unde?

„Nitchevo" la Iaş
puter ica realizare a lui J. de Baroncelli, „Nitchevo" cu marele tragedian al timpurilor noastre Harry Baur se va reprezenta cu începere de Marţi 19 Ianuarie a. c. la noul cinema „Scala" din str. Ştefan cel Mare 69, odată cu filmul de aventuri „Mâna care subjugă" cu Carola Lombard şi Fred Mac Muray.

Reumatismul atacă încheeturile, inima şi măduva

— Aoleo! Reumatismul mi-a frânt oasele!
— Există un singur leac: câte o fricţiune cu Carmol* dimineaţa şi seara.

*) Carmol este cea mai bună fricţiune contra gripei, răcelei, durerilor reumatice şi febrei.

Sâmbătă şi Duminică dimineaţa la orele 9 jum. cu 5 şi 10 lei la Sidoli
— se reprezintă —
Macul Roşu
— şi —
Mi-e dor de tine

Purgativul cel mai bun? Pilulele de Slănic!

CINEMA SIDOLI
Astăzi până Duminică 17 ct.
De la ora 3 fără întrerupere până la 12 jum. 2 mari filme 2 mari premiere cu preţurile cele mai reduse
Minunatul film
Regia Alex. Korda
MACUL ROŞU
de Baron asa Orczi
Al doilea film
MI-E DOR DE TINE
Comedie muzicală cu
CAMILLA HORN
LOUIS GRAVEUR
Complectare:
JURNAL SONOR CENTURY

TYP
PURGATIV NEINTRECUT
CURĂŢĂ PLĂCUT ŞI BINE
STOMAC BURTĂ INTESTINE

PATINAJ LA STRAND

Vă dor bătăturile? Distrugeţi-le cu „Coricol".
Depozit: Farmacia Pollak
Str. Ştefan cel Mare Telefon 233

# ULTIMA ORĂ

# Jertfa românească pe frontul spaniol

## Tinerii legionari I. Moța și Vasile Marin au murit în lupte

**București 15.—Ziarul „Capitala" apărut azi dimineață, aduce următoarea știre: La sediul organizației „Totul pentru țară" a sosit înștiințarea telegrafică cum ca tinerii legionari avocat Ion Moța și Vasile Marin, au murit în luptele din jurul Madridului.**

**Cei 7 legionari au participat în prima linie, la luptele crîncene de la Mahadahonda, și acolo au căzut Moța și Marin. Deocamdată, a te amănunte lipsesc.**

**Se anunță că corpurile celor doi luptători-eroi vor fi aduse în țară. Probabil că se vor înapoia cu acest prilej și ceilalți cinci legionari rămași în viață.**

### Luptele la Malaga

**Naționaliștii spanioli au cucerit Estpona**

Londra 15 — Corespondentul din Gibraltar al agenției Reuter anunță că ieri trupele naționaliste au cucerit localitatea Estpona în drumul spre Malaga, localitate care era puternic fortificată.

Asaltul a fost dat de naționaliști cu un efectiv de 20.000 oameni.

Numărul victimelor este foarte mare de ambele tabere.

*

Corespondentul agenției Havas anunță că aseară trupele naționaliste au reluat ofensiva asupra Madridului.

*

Ministerul Marinei al guvernului din Valencia a dat un comunicat prin care anunță că trupele naționaliste au atacat ieri cu forțe aeriene, maritime și de uscat orașul Malaga, pentru a permite debarcarea de trupe.

Două escadrile guvernamentale au bombardat vasul „Almirante Cervera" pe bordul căruia se aflau trupele naționaliste.

Vasul a fost silit să se refugieze în portul Ceuta.

### Franța interzice plecarea voluntarilor în Spania

Paris 15.— Comisia de islativă a Camerei a adoptat eri cu 14 voturi contra 9, proectul de lege pentru interzicerea plecării de voluntari în Spania. Proectul prevede pentru contravenienți pedeapsa de 1 an închisoare.

# Prințesa Iuliana s'a îmbolnăvit de gripă

Varșovia 15.— Dela Krinica s'a aflat că prințesa Iuliana a Olandei, care se află în voiaj de nuntă, este bolnavă de gripă.

Dacă boala prințesei se va agrava, va sosi la Krinica și regina Wilhemina.

# Dl. ministru dr. Angelescu va vizita Varșovia

București 15. — D. dr. C. Anghelescu, ministrul educației naționale, va pleca luna viitoare la Warșovia, în vizită oficială,

Cu acest prilej ministrul va semna și convenția culturală Româno-Polonă.

Tot luna viitoare va pleca la Warșovia și d-l Mitiță Constantinescu, guvernatorul Băncei Naționale, invitat de conducătorul institutului de emisiune polon.

# O doamnă octogenară sechestrată de fiica ei

Brăila 14. — O senzațională reclamație a fost depusă la parchet împotriva d-nei Gheorghina Dumitrescu.

Ea este acuzată că și-ar fi sechestrat mama în vrâstă de 80 ani, pentru a o sili să-i lese toată averea.

Lupta pentru moștenire se dădea între d-na Dumitrescu și o soră a ei.

# Tragerea Loteriei Statului

## Cîștigurile ieșite astăzi dimineață

București 15.— Azi dimineață a început tragerea clasei a III-a a Loteriei de Stat.

Până la această oră, au ieșit următoarele cîștiguri:

**La anexă**

Un milion câștigă numărul 114.824.

250.000 lei câștigă numărul 226.131.

**Câte 100.000 lei** numerile: 229.668 și 189.795

**Câte 50.000 lei** numerile: 296.727 și 136 728.

**Câte 10.000 lei** numerile: 154.923, 283.172, 286.111, 271.306, 209.732, 195.723, 260.937, 249.172, 190.066, 175.098, 208.256, 228.364, și 282.160.

**Câte 5000 lei:** 269.782, 171.834, 206.779, 123.244, 191.365, 306.304 și 142.132.

**Câte 223 lei** câștigă numerile terminate în: 867, 511, 376, 968, 518, 192, 980, 816, 763 și 415.

Tragerea continuă.

## Tratativele politice

# Fruntașul țărănist d. Armand Călinescu

## a făcut o lungă vizită d-lui Tătărescu

București 15. — Aseară fruntașul național-țărănist d. Armand Călinescu, a făcut o vizită d-lui Gh. Tătărescu la locuința primului ministru din str. Polonă.

Discuțiile s'au purtat asupra situației politice, examinându-se și eventualitatea deschiderii succesiunii.

Această întrevedere, după vizitele făcute de d. Călinescu domnilor Iorga și Vaida, este foarte mult comentată în cercurile politice.

Dealtfel, în cursul zilei de ieri d. Armand Călinescu a avut o lungă consfătuire cu d. Ion Mihalache pe care l-a informat asupra acțiunei d-sale.

### Dl. prof. Costăchescu a sosit la București

Ziua de ieri a fost foarte activă la național țărăniști.

D. Mihalache a avut consfătuiri cu d-nii Mihai Popovici, Virgil Madgearu și alți fruntași.

E vorba ca delegația permanentă să fie convocată pentru Joi 21 Ianuarie.

Aseară a sosit în Capitală, venind dela Iași d. prof. N. Costăchescu.

Astăzi d. Costăchescu va avea o întrevedere cu d. Mihalache.

### Manifștii se liniștesc?

*Ziarul „Dimineața" înregistrează unitate și optimism la țărăniști. Ardelenii au renunțat la demonstrația, pe care intenționau s'o facă, în cursul acestei luni, într'o localitate de peste munți și, în general, la orice acțiune ce ar putea dăuna bunului mers al partidului.*

*Iar acțiuni separate nu vor întreprinde nici d. Iuliu Maniu, nici d. Costăchescu; și unul și celălalt s'au declarat fără rezerve partizanii unei guvernări conduse de d. Ion Mihalache și, în consecință șeful partidului poate conta pe sprijinul lor.*

# Ger mare în țară

## Cel mai mare frig s'a înregistrat în Dobrogea

București 15.— In ultmele 24 ore, gerul s'a întețit în toată țara.

Cea mai scăzută temperatură sa înregistrat la Medgidia unde au fost azi dimneață 21 grade sub zero.

La Brăila curg mari sloiuri pe Dunăre.

La constanța bântuie o puternică furtună pe mare.

Vasul italian „Promoteu" cu o încărcătură de petrol a eșuat pe coastă lângă Agigea.

Numeroase alte vase sunt în pericol.

*

Ger mare este și la Cernăuți. Lângă Ghica-Vodă a fost găsit înghețat locuitorul M. Șerbatin.

O altă victimă omenească s'a înregistrat la Cetatea-Albă.

Doi săteni au fost sfâșiați de lupi în comuna Lereni jud. Lăpușna.

*

Iași 15 — Primul ger puternic s'a înregistrat astă noapte și la Iași.

Termometrul a marcat 15 grade sub zero.

**Sevilla Pastor în Jocul Pasiunii**
Șlagărul stagiunii teatrale Vineri 22 Ian. la SIDOLI
Biletele la Socec

**Sevilla Pastor în O MOȘTENIRE cu... cântec**
Muzică, dansuri, veselie
Sâmb. 23 Ian. la Sidoli.
Biletele la Socec

# Crima din jud. Vaslui

Vaslui 15.—Intre sătenii Gh. Perju și Gh. Guță exista o ură veche.

Aseară luându-se din nou la ceartă, Guță a luat un topor și a despicat capul rivalului său.

Victima a sucombat pe loc. Criminalul a fost arestat.

CALEX.

# Cazul Marton Hertz

București 15. — După cum se știe, editorul Marton Hertz a fost expulzat în Ungaria.

La Budapesta, Hertz a obținut permisiunea de a rămine 30 zile; apoi urmează a fi expulzat și din Ungaria.

# Sinucidere

București 15.—Tânăra Maria Sadic, de 25 ani, din calea Rahovei, s'a aruncat de la etajul al doilea al imobilului în care locuia.

Nefericita a sucombat după câteva ore.

Motivul sinuciderei pare să fie o ceartă.

PERDUT Registrele Jurnal și Inventar în tramvaiul de Socola-Copou. Oier recompensă aducătorului la domiciliu.
B. POCKER
Iași, Anastasie Panu 13

# Cîți romîni vizitează anual Karlsbadul

Praga (Ceps).— Administrația băilor din Karlsbat a publicat zilele acestea o statistică în legătură cu numărul vizitatorilor veniți din toate colțurile lumii.

In 1936 Karlsbadul a fost vizitat de 40.505 oameni. Din aceștia au fost 17.610 cehoslovaci; restul streini. Cei mai mulți au fost din țările europene. Urmează apoi cei din America, din Asia și Africa. Din Australia au venit 12 vizitatori.

Cei mai mulți vizitatori au fost din Germania: peste 6300, din Austria 3600. In al treilea rând vin Românii, al căror număr e de 2800, apoi Polonezii în număr de 2480. Din Jugoslavia au venit numai 448.

**CLARK GABLE**
MARION DAVIES, HANS ALBERS, CHARLOTTE SUZA și JACK TREVOR
în două mari succese
**Voi fi a ta**
fast—vis—fantezie—muzică și
**Călăi... Femei și soldați**
un film de mare senzație
**de Luni la Sidoli**

# Accident ciudat

Belgrad 15. — La Zagreb, soția unui mare comerciant s'a sinucis asfixiindu-se cu gaz aerian.

Dimineața când factorul a venit cu poșta, deschizând ușa s'a produs un scurt circuit și întreaga casă a fost incendiată.

# D. Gr. Iunian s'a înapoiat în țară

București 15.— D. Grigore Iunian, șeful partidului radical-țărănesc care s'a aflat sulerind la Viena, s'a înapoiat în țară.

D. Iunian s'a oprit la Sinaia.

# Știri polițienești

**Furturi** — O spargere s'a comis în cursul nopții la mezelăria Ilie Mariciuc din piața Păcurari.

Răufăcătorii au furat din prăvălie 25 kgr. mezeluri 20 kgr. brânză și 500 lei din sertar.

Se cercetează.

— D. Gh. Nanu din str. Socola 2 a reclamat la comisie că în lipsa d-sale de acasă, un necunoscut i-a luat din casă îmbrăcăminte și lingerie. Bănuește pe femeia Ana Muraru din aceiași curte.

— Este cercetat la poliție Vasile Bongeac din Rădăuți, care a comis un furt la d. av. C. Simionescu din str. Carol 14.

— A fost adus la comisie Const. Chioru din Cart. Voevodul Mihai, cunoscut pungaș de buzunare.

UN INCEPUT DE INCENDIU s'a declarat la d. Edi Schwartz din str. Humpel-Maiorescu nr. 9.

Pompierii au localizat focul la timp. REP.

# Doi comercianți din Iași

## arestați la Bacău

Bacău 15.— Fabrica „Isvoreanu" din localitate, a reclamat parchetului local că doi comercianți din Iași, anume Avram și Aron Rabinovici s'au dat drept procuriști ai unei firme din Iași și au cumpărat o cantitate de mărfuri. Ulterior, fabrica „Isvoreanu" a constatat că numiții comercianți nu aveau mandat din partea firmei din Iași să cumpere mărfurile.

In urma cercetărilor făcute de parchet, cei doi comercianți au fost arestați. Inaintați cabinetului II instrucție, s'a emis împotriva lor mandate de arestare.

Eri după amiază, mandatele de arestare au venit spre confirmare.

Tribunalul a infirmat mandatele de arestare.

**Harry Baur se întrece pe sine**
în „Nitchevo" (Agonia submarinului) cea mai puternică realizare cinematografică de până astăzi a marelui tragedian. „Nitchevo" se va reprezenta, premieră la Iași pe ecranul nou lui cinematograf „Scala" din strada Ștefan cel Mare 69, odată cu filmul de aventuri, deascmenea premieră, „Mâna care subjugă" cu Carola Lombard și Fred Mac Muray.

V'ați intoxicat?
Luați îndată Pilule de Slănic

# Explozia din gara locală

## Un automotor distrus

Azi dimineață, pe când automotorul Iași-Pașcani era gata de plecare, o puternică explozie s'a produs într'un vagon.

Detunătura a alarmat toată lumea din stație, care a alergat la locul nenorocirei.

S'a stabilit că a exploadat o sobă electrică din automotor.

Vagonul a fost distrus în intregime.

Din fericire nu s'a înregistrat nici o victimă omenească.

Cei câțiva pasageri ce se aflau în vagon s'au ales cu leziuni ușoare.

„Pigmentol": cel mai bun regenerator al culorii părului.
Depozit: Farmacia Pollak
Str. Ștefan cel Mare. Telefon 235

Al constipației inamic
E pilula de Slănic.

# Informații

x Trenul de București a venit azi cu o întârziere de 15 minute.

x Frigul a atins la Iași azi dimineața 15 grade sub zero.

x La Facultatea de medicină a venit ieri decretul de numire ca profesor titular la catedra de obstretică, a d-lui dr. Aburel.

x Cunoscutul scriitor d. Scarlat Calimache a făcut opoziție contra condamnării lui în lipsă de Curtea apel Iași la un an închisoare.

Opoziția se va judeca la 18 Ianuarie.

**Pensie alimentară** — D-na Suzana Negară din str. M. Wachtel a cerut justiției să oblige pe soțul ei Gh. Negară, cu serviciul la Uzină, să-i plătească o pensie alimentară.

x Astăzi Vineri 15 crt. la Templul Neuschatz din strada Cuza Vodă, după serviciul divin de seară, va vorbi despre „Comunitatea și poporul evreu"

*PATINAJ LA STRAND*

LA BIROUL DE COPIAT ACTE A. Feldsohn str. A. Panu 82, se copiază cursuri universitare cu 1 leu pagina.

**CINEMA PHOENIX**
Prețurile cele mai eftine
**13, 10 și 8 lei**
PROGRAM NOU
se reprezintă
**Cântecul Nilului**
Un film cântat de celebrul JAN KIEPURA și faimoasa cântăreață Glady Schwarthout
Al doilea film
**TRAGEDIA d-rei Bach**
O capo d'operă interpretată de NORMA SHEARER FREDRICH MARCH CHARLES LAUGHTON
Complectare: SILLY SIMPHONIE

DOCTOR
**Corneliu Stoian**
Genito-urinare, sifilis, venerice
Consultații 6—8
strada I. C. Brătianu 58

**Dr. S. Hernis**
*BOLI DE PIELE, COSMETICA MEDICALA — Venerice și sifilis Cons. 2—8*
Str. I. C. Brătianu No. 43
Telefon 1592
Tratamente cu
**UNDE ULTRA-SCURTE**
în abcese, furuncule, flegmoane, limfangite, adenite. Reumatism articular și muscular. Artrite blenoragice și tuberculoase. Ischias, nevralgii, nevrite, lumbago, migrene, metrite, salpingo-ovarite, blenoragie cronică, strictură uretrale, prostatită, orchită, colecystită, angina pectorală, amigdalită, actinomycosă, claudicatio intermittens, tuberculoză osoasă, osteomyelită. Pyretoterapie la paralizie generală progresivă și la tabes.

DOCTORUL
**R. DAMSKER**
Medic de Spital
Str. Ghica Vodă No. 32
MEDICINA INTERNA
SIFILIS ȘI GENITO-URINARE
între 8-11 și 3-7

**Dr. H. Ochs**
Medic de Spital
BOLI CHIRURGICALE
BOLI DE FEMEI
*Consultațiuni 2—6 p. m*
Iași, Str. Cismăriei 5

**Preferați cel mai bun antinevralgic DALIN**

DOCTOR
**ADRIAN ȘTEFĂNESCU**
MEDIC DE SPITAL
Boli interne și nervoase
*Consult. 4—6 p. m.*
*Str. I. C. Duca Nr. 16*
*(fostă Muzeelor)*

**VINALTON**
SANATATE PUTERE VIGOARE
Farm. Piața Halei IAȘI
Dr. Bocsanu

**Amatori fotografi**
Developați, copiați, măriți la
**Fotograful Z. WEISS**
Piața Unirii
Găsiți Rollfilme, Pakfilme, Plăci Agfa, Kodak etc. cu prețurile fabricei. — Se copiază, se mărește și se developează gratuit la Studio Fotografic
**Weiss** Piața Unirii

ANUL XXXIII No. 8935

ABONAMENTE
Lei 350 . . . . pe un an
„ 180 . . . . „ 6 luni
„ 90 . . . . „ 3 luni
„ 35 . . . . „ 1 lună
„ 1500 . Instituții publice

IAȘI STR. LAPUȘNEANU 37
TELEFOANE:
Redacția No. 1298
Administrația „ 1299
Serv. noapte red. „ 1436
„ „ admin. „ 1567

6 PAGINI 2 LEI

# OPINIA

Ziar popular cotidian

DUMINICA 17 IANUARIE 1937

OPINIA
BON
No. 33-34
Premii gratuite
Seria 69-a

# Drumurile

Ne-am ocupat, într'un articol anterior, despre programul de lucru al guvernului pentru repararea și construirea de drumuri.

Partea de program pusă în aplicare, favorizează copios Bucureștii și satisface în bună parte Muntenia. Celelalte provincii, și în special Moldova noastră, sânt neglijate aproape în întregime.

Partea de program de viitor, eșalonată pe un termen de 6 ani, are deasemenea în grijă Muntenia; dar prevede și unele lucrări pentru provincii.

Ca de obicei, în Moldova veche, foarte puțin. Destul de puțin pentru Ardeal. Aproape de loc pentru Bucovina și Maramureș. Ceva mai mult pentru Basarabia, totuși nu în destul față de marile nevoi ale provinciei de peste Prut.

Socoteala guvernanților în chestiunea drumurilor, este greșită și chiar primejdioasă.

Decând cu dezvoltarea extraordinară a tracțiunii mecanice, șoselele au căpătat o însemnătate deosebită,—uneori superioară chiar căei ferate.

Șoselele au, în principal, un rol comercial. Și deaceia ele trebuesc astfel repartizate încât să deservească centrele principale de producțiune. Grija aceasta, n'o au conducătorii în ce privește regiunile de nord și de est a țării.

Dar ceva mai grav. In vreme de război (și doar toată lumea se pregătește astăzi, spre a nu fi surprinsă de evenimente), în vreme de război șoselele capătă o importanță extraordinară. Transporturile militare de tot felul — mecanizate în bună parte — se vor face pe șosele și vor trebui să aibă acces repede și lesnicios la frontiere. Prin urmare, ne-ar trebui căi de comunicație bune și numeroase, spre Nistru, spre Bucovina, spre Maramureș și spre granița de vest. Legăturile spre Dunărea sânt de o importanță ceva mai mică, întrucât fluviul e o graniță de apărare sigură.

Guvernanții noștri procedează pe dos. Satisfac din plin nevoile de comunicații în câmpia Dunării; și neglijează prea mult cele alte granițe.

E o greșală care trebue numaidecât îndreptată.

Y.

# Frontul Madridului

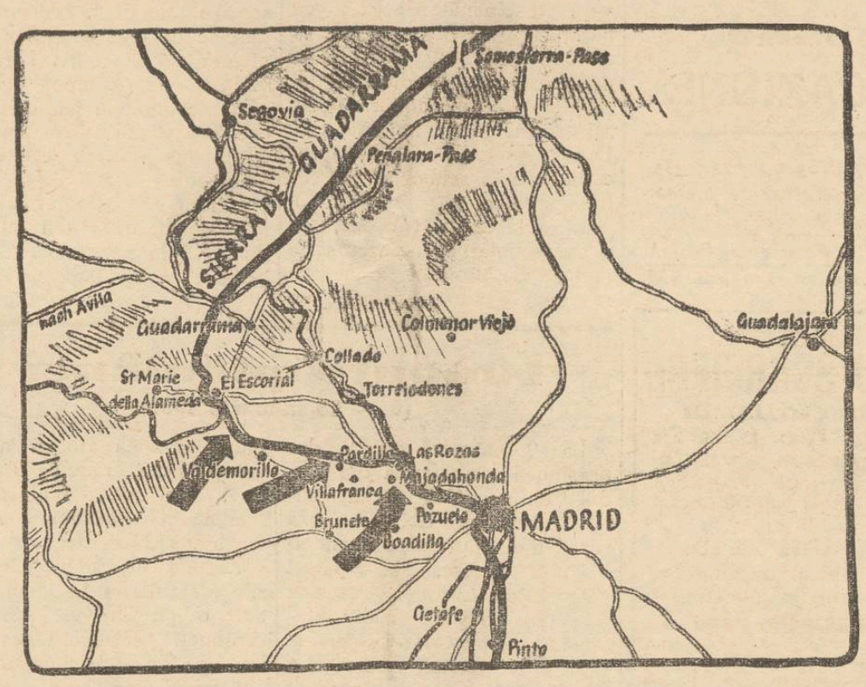


Harta frontului de luptă din nord-estul Madridului.

După ultima ofensivă naționalistă, linia frontului s'a fixat dela Escurial, prin Pardillo, Las Rozas, Majadahonda (a se ceti Mahadahonda) și Aravaca, până la cartierele „Cetatea universitară" și „Casa de Campo" în regiunea nordică a Madridului. Luptele continuă pe această linie.

# Din toată lumea

### Portocale aruncate în fundul mării

**Am anunțat că în Brazilia, marii producători aruncă zilnic în mare, milioane de saci cu cafea, spre a menține prețul ridicat al acestui articol.**

**Iată însă că și în țara noastră se uzează de acest sistem. Astfel se anunță că zilele acestea va pleca din Constanța un vapor încărcat exclusiv cu portocale. Milioane din aceste fructe vor fi aruncate în fundul mării. Și asta, spre a se satisface calculele imporatorilor noștri, dornici de câștiguri cât mai mari.**

**Consecința acestui procedeu va fi desigur scumpirea portocalelor.**

sss

### O expoziție la Moscova

Se știe că printre țările care întrețin focul ucigător din Spania (alături de Franța, Germania, Italia, America și chiar Japonia) se află în special Rusia-Sovietică.

In capitala republicei socialiste s'a deschis de curând o expoziție în legătură cu cele ce se petrec în peninsula iberică. In trei saloane sunt expuse sute de afișe, manifeste, fotografii, proclamații, comunicate depe front, drapele și diferite documente culese din războiul spaniol.

Am vrea să știm însă dacă în expoziția din Moscova figurează mostre mai interesante: vr'un cadavru de republican sau naționalist, niscaiva mâni sau picioare amputate, ori cel puțin leșul unui copil mort de foame.

sss

### Greva logodnicelor

Oricât de excentrici și moderni sunt americanii, însă în materie de sărut is puritani până la absurd.

In Mexico de pildă, dacă ești prins că ai sărutat pe cineva (o fată bine'nțeles!) devii contravenient și deci pasibil de pedeapsă. In caz că nu poți plăti, faci închisoare.

Logodnicii nu sânt însă mulțumiți cu această măsură. Ei s'au grupat și au înaintat acum două luni un protest oficialităților mexicane, cerând o excepție în favoarea lor. Răspunsul a fost un refuz categoric.

Puși în această situație logodnicii au proclamat grevă: nu mai vor să se însoare până nu li se admite cererea!...

sss

### Cel mai modern spital

O comisiune de specialiști Suedeji lucrează în prezent la planul de construire a celui mai modern spital din lume. Cheltuelile pentru acest uriaș institut se vor ridica la circa 30 milioane coroane suedeze.

Construcția ridicată în marginea sudică a orașului Stockholm, va cuprinde 14 policlinici cu numeroase secții de specialitate. Numărul paturilor va fi de circa 1600.

Noul așezământ va fi unul dintre cele mai mari și mai bine utilate spitale din lume.

sss

### Vampira din America

Autoritățile americane anchetează pe tânăra avocată Hope Morgan din Michigan, în etate de 25 de ani, tăptuitoarea unei crime neobișnuit de impresionante.

Fiind invitată la nunta unei colege, Hope Morgan a scos deodată un revolver trăgând asupra prietenei sale un număr de patru gloanțe. Victima căzu la pământ, murind pe loc.

După această înfiorătoare ispravă, ucigașa s'a refugiat într'o locuință din vecinătate unde fu găsită de poliție.

Interogată de autorități, Hope Morgan a declarat că de cât-va timp, simte o stranie dorință de a ucide pe cineva. A mai încercat de câteva ori să comită crime, însă anumite împrejurări au reținut-o. Hope Morgan își dă seama că e victima unor gânduri și pasiuni criminale și deaceia ea cere să fie internată în ospiciu.

Cazul tinerei fete a provocat în toată America o senzație extraordinară.

CETIȚI IN PAG. VI-a ULTIMA ORA

# Indemnizația de scumpete

## UN APEL

Dacă s'ar face un studiu serios asupra rolului, ce l-au avut orașele noastre în istoria neamului, am vedea, că Iașul ocupă locul întâi.

Iată faptele: cele două uniri; una la 1859, unirea principatelor sub domnitorul Al. Cuza: și a doua: Unirea întregirii neamului la 1918 sub Regele Ferdinand. Al III fapt: găzduirea în timp de doi ani (916—918) în acest oraș a Regelui, Guvernului și întregei intelectualități românești. Și al 4 fapt: renunțarea Iașului de a mai fi capitala Moldovei, în 1862.

Dacă asemenea evenimente s'au petrecut în acest oraș, se cuvinea ca conducătorii țarei să aibă o deosebită grijă de el. Acest lucru nu s'a întâmplat, și Iașul a fost răsplătit cu uitarea.

Această uitare se menține și astăzi. Iată o pildă: *Indemnizația de scumpete, aplicată funcționarilor și pensionarilor din Iași și alte orașe e mai mică de cât cea din București.* Motivul? că în capitală vieața e mai scumpă de cât aiurea.

In realitate, la Iași, acum vieața îi tot așa ca și la București: ba chiar mai scumpă.

Să luăm un exemplu: medicamentele sunt mai scumpe, căci s'aduc din București: chiar alimentele sunt mai scumpe, d. ex. peștele.,-

Afară de acestea, întrucât un profesor din Iași lucrează mai puțin de cât colegul din București;? plus, că cel din Capitală are atâtea înlesniri morale și materiale, pe care cei din provincie nu le au.

Așa fiind, fac un apel călduros către d. Victor Iamandi, Ministrul Iașului și d. Cancicov, Ministru de Finanțe, să susțină ca această deosebire să dispară, ea fiind în totul nedreaptă.

*Să se dea îndemnizația de scumpete tuturor pensionarilor și funcționarilor, egală cu acelor din București.*

Făcându-se aceasta, se va opri și fuga celor din provincie la București unde leafa și pensia sânt mai mari.

Guvernul actual, reparând această nedreptate, va avea din partea celor două clase de cetățeni: o recunoștință, nu de o zi, ci de mulți ani.

*Lascar I. Matasariu*

# Pe marginea ultimului număr al revistei „Insemnări ieșene"

## (Anul II — Vol. III No. 2)

Valoroasa și apreciata revstă ieșană, își continuă apariția cu o regularitate demnă de remarcat.

Ultimul număr (cu data de 15 Ianuar) își deschide sumarul cu un prea interesant articol al d-lui Mihail Sadoveanu, scris cu prilejul împlinirei a 45 ani de la moartea lui Ion Creangă.

Marele nostru romancier, care este credincios admirator al povestitorului humulesțean, îl fixează pe Creangă acolo unde merită geniul său.

„*Căci Creangă e unul dintre cei puțini, care justifică existența întregului neam*", își încheie articolul dl. Mihail Sadoveanu.

Dl. ing. Andriescu-Cale publică un documentat studiu asupra organizării tehnice și economice a hinterlandului Iașilor; iar dl. av. Gh. Chiriițescu un articol asupra Spaniei.

Meritele laureaților premiului Nobel pe 1936 sunt arătate în articole succinte de către d-nii Gr. T. Popa, I. Plăcinteanu și Petru Comarnescu.

Dl. prof. E. Lambertenghi se ocupă de teatrul marelui scriitor italian Luigi Pirlandello.

In rest, literatură de frumoasă ținută, semnată de Const. Argeșeanu, Șt. Ciobotărașu, Liliana Naum și Al. Voitin; în plus o prezentare a scriitoarei olandeze K. de Josselin de Jong, cu două traduceri din opera ei poetică.

La note colaborează d. C. R. Ghiulea, cu interesante relevări asupra haluci în care a ajuns Episcopia Sf. Spiridon din cauza politicianismului; d. Gr. T. Popa răspunde unor „nemulțumiri". Urmează note la fel de interesante asupra tuturor problemelor la ordinea zilei, datorită distinșilor și numeroșilor colaboratori ai revistei.

Recenzii asupra ultimelor cărți și publicații încheie un număr pe cât de bogat pe atât de superior ca ținută, așa cum merită tradiția Iașului cultural.

*al.*

# In toiul iernei

Cu săniuța!

# La moartea lui Ilie Burghelea

de arhimandritul SCRIBAN

Nu-i decât o lună de zile de când, în casa Profesorului Fedeleș din Toma Cozma, mă minunam de tablourile pline de sullet ale lui Ilie Burghelea. Le privisem nu odată. Dar ori decâteori le vedem, simțirea cuprinsă în ele mă copleșea.

Unul înfățișa Mânăstirea Agapia din vale, altul M-rea Putna, altul biserica Putnei, altul Lacul Sf. Ana, apă cuprinsă între munți în Transilvania. Era în ele atâta dulceață, așa vie gustare a minunăției locurilor, atâta înfrățire între stinținia trecutului și vraja firii,—încât priveliștea te fură numai decât.

Oh! ce putere avea răposatul, de a turna în sufletul tău o bogăție de zvâcuiri curate și alinătoare! In plină iarnă, te simțeai în toiul verii. Din tablourile lui, gustai răcoreala pădurii, mireazma brazilor, șoapta pâraielor.

Sănătoasă privire, neștearsă zugrăvire, care te facea să guști aievea ceiace nu era însă decât îndemânateca închegare din colori a unui suflet în adevăr cu belșug înzestrat dela Dumnezeu. Da, Ilie Burghelea a fost un talent. Fără îndoială, el poate fi privit ca o podoabă a măestriei românești de a mânui perioada pe pânza zugrăvirilor.

Când el a fost în stare să strămute sufletul nostru în sfera celor mai alese simțiri și să te facă să le guști cu nesaț, fără îndoială că poate fi numit un adevărat maestru al chemării sale.

Astfel l-am gustat eu pe Ilie Burghelea, de mai multe ori pe an, în casa colegului meu de profesorat teologic în Chișinău, d. Fedeleș. De aceia cea mai din urmă dată, când din nou m'am pornit pe laude pentru un așa talent, cu puțin înaintea Crăciunului am dat drumul inimii mele și am spus d-lui Fedeleș:

Trebuie să scriu eu odată despre vrednicia lui Ilie Burghelea, ca maestru al picturii noastre. Ne-a împărtășit atâtea clipe plăcute, și totuși n'am

(Continuarea în pagina 2-a)

(Continuarea în pag. 2-a)

Recenzii

# O carte despre familia Sion

De curând, d. *Gh. Ungureanu*, cunoscutul istoriograf și subdirector în Arhivele Statului Iași, a tipărit o carte nouă, foarte interesantă pentru vieața Moldovei din secolul trecut. *Familia Sion*, studii și documente, Fără excepție, orice broșură întocmită până astăzi de d. Ungureanu conține material inedit, de toată însemnătatea. Pregătit — ca paleograf — pentru astfel de cercetări, d-sa pune suflet și pricepere la interpretarea actelor vechi ce-i stau la dispoziție și, în ce privește Moldova, fiecare articol și fiecare studiu ce semnează, aduc lumini prețioase de care se cuvine să ținem seamă.

Despre *Sionești*, cel dintâiu care s'a ocupat a fost regretatul Gh. Ghibănescu, încă din 1887. Dl. Ungureanu cunoaște acea serie de articole și duce astăzi mai departe,—cu o deplină reușită și cu amănunte care farmecă și uimesc cercetările ce patria recunoscătoare d e t o r a, fără îndoială, acestor bărbați iubitori de cultură.

In aflarea unor documente de seamă cum și la tipărirea propriu zisă, autorul este ajutat în chip exemplar de către mult apreciatul „conu Iorgu" Sion, cetățeanul de onoare al orașului Cluj, marele om de bine și donator în favoarea Universităților din Cluj și din Iași.

Cu o răbdare neîntrecută și c'un idealism fără pereche, Gh. Sion, donatorul de care vorbim, a strâns la moșia sa Brătești din jud. Bacău, o colecție foarte importantă de documente vechi, cărți rare, stampe — unele fiind piese unice—monede și medalii, fotografii, picturi, hărți, și pe toate le-a dăruit în 1922 Universității din Cluj.

Gestul d-lui Gh. Sion a fost subliniat de către toți Românii, așa că nu mai insistăm. Noi remarcăm atât că — totul s'a început *dela un cult pentru trecutul familiei Sion*, din care se trage acest suflet ales, și constituie un exemplu unic pentru toți care ar dori să facă ceva într'adevăr folositor pentru cultura națională. Așa că acolo, în sala „Gh. Sion", la Cluj, s'a găsit acum un material foarte important cu privire la familia Sion. Ce bine ar fi ca urmașii familiilor cu documente să procedeze în acelaș sens, cu aceiaș iubire pentru propriul lor nume cum și pentru interesul istoric al marii familii care este neamul nostru întreg!

Dintre Sinești, cel mai cunoscut marelui public este poetul Gh. Sion (1822—1892). fost membru al Academiei Române, autorul versurilor:

„Mult e dulce și frumoasă
Limba ce vorbim"...

Cartea d-lui Ungureanu ni dă în facsimil foaia volantă din 1854, în care s'a publicat această poezie. Avem la îndemână, în studiul d-lui Ungureanu, o biografie complectă a poetului. Despre ceilalți Sionești, ca și despre originea lor, avem de asemenea știri de seamă. Arborele genealogic este de mare preț.

Dintre urmașii unui frate al poetului, am cunoscut și noi, Dorohoienii, pe un Sion: Colonelul Demir Sion, mort la Iași nu demult, având doi fii (Radu, inginer, și Demir, locotenent) și două fiice (Maria-Jeanne și Adina, profesoare secundare).

Era un bărbat falnic, conștient de tradiția familiei, militar distins. Ne-a ajutat foarte mult la întemeierea Seminarului dorohoian. Era o „grădină" de amintiri frumoase, un suflet mare. Dorohoienii ca și Rădăuțenii, unde a fost Pre-

(Continuarea în pagina 2-a)

# 15 ZILE EFTINE
## DE LUNI 18 IANUARIE 1937
## Mag. N. Angelescu & Co.
**Succesorii firmei Luca P. Niculescu**
**Str. Ştefan cel Mare 4**

*Anunţă onorata sa clientelă, că în urma inventarului de sfârşit de an, a pus în vânzare un mare stoc de pânzărie cu preţuri extrem de reduse.*

**Enormă reducere la stofe şi mătăsuri**

**Desfacere totală de Cupoane**

**PROFITAŢI de ACEASTA UNICA OCAZIUNE**



**Org. Sionistă Iaşi**
Secţia «HAOVED»
**Saloanele Orfelinatului Evreesc**
**Astăzi Sâmbătă 16 Ianuarie 1937**
**GRANDIOS BAL**
Bufet bine asortat şi accesibil oricui.—Multe surprize.
**Jazz Sigally**



*Crema Khasya hrăneşte epiderma, netezeşte pielea şi strânge porii.*
*Depozit: Farmacia Pollak*
*Str. Ştefan cel Mare. Telefon 239*



*Cel mai sigur antigripal*
**TESTA**
*Cel mai bun antinevralgic*



DOCTOR
**SOLO SCHREIFEL**
*Specialist în*
**Boli de piele**
**Venerice, syfilis**
*Diagnostic precoce cu ajutorul prin examenul ultramicroscopic*
Diathermie
Raze Ultra Violete
consultaţii: tratamente
*7—10 dim. şi 2—9 seara*
**Str. Anastasie Panu 70**
(vis-a-vis de Palatul Administrativ)



**Mare desfacere de vinuri vechi**
**şi rachiuri de fructe în sticle înfundate precum**
**şi vărsat la VECHEA DESFACERE de vinuri naturale**
**GORGOS, CALMANOVICI**
**STR. ARCU 7 (lângă Hotel Bristol în curte)**



# Azi la Cinema SCALA
Str. Ştefan cel Mare No. 69 (vis-a-vis de Şcoala Trei Erarchi)
**Cea mai mare operetă vieneză de ROBERT STOLZ**
***Paradisul Femeilor***
cu ultima şi senzaţională descoperire a lui WILLY FORST **Hortense Rake**
Ivan Petrovici, Leo Slezak, Georg Alexander şi 1000 Girls Al doilea film
***REVOLTA ROBILOR***
cu copilul minune DICKIE MOORE. — Un film de senzaţie cum rar s'a văzut la Iaşi
**Programul se încheie cu o complectare colorată şi jurnalul sonor PARAMOUNT**
**Azi şi mâine dimineaţă matineu dela ora 9 jum. dim.**



FARMACII
DROGUERII

**Incontestabil!**
**Typ e cel mai reuşit purgativ**



**In curând** **Iaşul va avea**
**un nou salon de dans**
**amenajat după ultimele cerinţe moderne**
**Când?** **Unde?**



**Dr. S. Hernis**
*BOLI DE PIELE, COSMETICA MEDICALA — Venerice şi sifilis*
*Cons. 2—8*
Str. I. C. Brătianu No. 43
Telefon 1592
Tratamente cu
**UNDE ULTRA-SCURTE**
în abcese, furuncule, flegmoane, limfangite, adenite. Reumatism articular şi muscular. Artrite blenoragice şi tuberculoase. Ischias, nevralgii, nevrite, lumbago, migrene, metrite, salpingo-ovarite, blenoragie cronică, stricturi uretrale, prostatită, orchită, colecystită, angina pectorală, amigdalită, actinomycosă, claudicatio intermittens, tuberculoză osoasă, osteomyelită. Pyretoterapie la paralizie generală progresivă şi la tabes.



DOCTORUL
**R. DAMSKER**
Medic de Spital
**Str. Ghica Vodă No. 32**
MEDICINA INTERNA
SIFILIS ŞI GENITO-URINARE
între 8-11 şi 3-7



DOCTOR
**Corneliu Stoian**
Genito-urinare, sifilis, venerice
Consultaţii 6—8
strada I. C. Brătianu 58



**CINEMA SIDOLI**
**Astăzi până Duminică 17 ct.**
De la ora 3 fără întrerupere până la 12 jum. 2 mari filme mari premiere cu preţurile cele mai reduse
Minunatul film
Regia Alex. Korda
**MACUL ROŞU**
de Baroneasa Orczi
Al doilea film
**MI-E DOR DE TINE**
Comedie muzicală cu
CAMILLA HORN
LOUIS GRAVEUR
Complectare:
JURNAL SONOR CENTURY



**Dr. M. Avram**
Medic de Spital
Consultă şi operează
*Boli Chirurgicale, Boli de femei, Mamoş*
Consult. 3—7 p. m.
**str. I. C. Brătianu 120**
(Etaj)
(vis-a-vis de farm. Racoviţă)
Telefon 1250



**Dr. H. Ochs**
Medic de Spital
BOLI CHIRURGICALE
BOLI DE FEMEI
*Consultaţiuni 2—6 p. m*
**Iaşi, Str. Cismăriei 5**


**O carte pentru învăţători**

# „Grădinele şcolare"

**de inginer agr. C. Velicu**

Această lucrare nou apărută e menită să împlinească un gol în biblioteca învăţătorului şi să dea îndrumări de technică agricolă, în cadrul programului învăţământului primar şi supraprimar.

Autorul, cunoscător în deaproape al problemelor ce se pun în viaţa satelor, cu studii făcute numai în şcoli de o severă disciplină practică, cu putinţa ce a avut apoi de a aplica pe teren, în calitatea de profesor şi director al şcoalei de agricultură dela Miroslava si şc. normală „V. Lupu", pune problema agroeconomică a satelor şi dă soluţii practice.

In lucrarea sa, tratează, cu o competinţă de specialist şi metodă de profesor, organizarea unei grădini şcolare, ce trebue să se creieze pe lângă orice şcoală sătească.

Apoi autorul arată mijloacele de realizare a unei grădini şcolare, din orice regiune climaterică a ţării, fie la şes, la deal, sau munte, dând noui orientări în direcţiunea culturii intensive a pământului.

Se dau îndrumări şi exemple de organizarea unei grădini şcolare „model", cuprinzând parcele de legume şi flori, pepiniera de pomi fructifer., livada şi via, câmpul de experienţe agricole (culturi comparative şi culturi demonstrative), însoţite de schiţe de plan, etc.

Cartea se poate procura de la toate librăriile din Iaşi şi dela Ad-ţia revistei „Vremea Şcoalei" a învăţătorilor ieşeni.

*Lăzărescu Ciurea*


**Garnituri de Olanda şi Damast**
(feţe de mese, şervete) pentru masă şi ceai de 12 şi 6 persoane, precum feţe de mese cu metru şi prosoape fine din cele mai bune calităţi: găsiţi la noul raion înfiinţat de magazinul
**„FAVORIT"**
Str. Cuza Vodă Preţuri eftine


# Timpul săptămânei

**(9 — 15 Ianuarie 1937)**

La 9 Ianuarie curent, depresiunea atmosferică din nordul Continentului, nemai putând înainta spre Est din cauza rezistenţei puternice a anticiclonului rusesc, s'a depresat spre centrul Europei şi de aice spre ţara noastră şi apoi staţionând asupra Mării Negre şi estul Mediteranei, ceia ce a făcut ca să înceapă curenţii de nord—spre a umplea depresiunea — şi astfel prin condensare, să se producă ploae măruntă şi apoi lapoviţa dela 10 Ianuar transformându-se în zapadă abundentă şi cu viscol în zilele următoare; temperatura a început să scadă repede şi cerul să se menţină acoperit,

In aceste condiţiuni, de unde în săptămâna trecută temperatura mijlocie de aproape plus un grad, era superioară normalei (care e de minus 4 grade, în cursul actualei săptămâni avem temperatura mijlocie de minus 6 grade sub zero, mai rece cu 2 grade ca normală; temperatura maximă zilnică am avut plus 3,7 grade la 9 Ianuarie, cari astăzi temperatura minimă în cursul nopţei a fost de minus 20 grade.

Zapada căzut în aceste 5 zile (dela 10 la 14 Ianuarie) a dat o grosime de peste 25 centimetri şi socotit peste 18 litri apă pe metrul patrat.

*Câmpul* este bine acoperit cu zapadă şi aceasta este o condiţiune foarte bună pentru grâul, orzul, secara şi rapiţa de toamnă, care sunt bine aparate în contra gerului, ce le-ar fi stricat dacă solul ar fi fost gol de zăpadă.

*Prevederi de timp* — După charta de timp de ieri 14 cor. o depresiune întinsă înaintează din Atlantic spre centrul Europei şi în acest caz curenţii de nord vor înceta şi vor începe a sufla curenţii de Sud, iar temperatura se va ridica. Presiunea atmosferică în scădere.

Iaşi, 15 Ianuarie 1937.

I. ŢIŢU
şeful Staţiunei

# La moartea lui Ilie Burghelea

*(Continuarea din pagina I-a)*

auzit să fi fost cinstit după tot meritul său.

Il întâlnesc din când în când în Bucureşti, i-am spus cu cât drag îl gust în casa d-tale. Fără îndoială, i-aş face o plăcere şi mai mare când aş pune astea pe hârtie.

Să nu mai întârzii şi s'o fac. O aveam de mult în gînd şi n'am făcut-o până acum.

Cu această hotărâre în gînd, m'am despărţit de d. Fedeleş înainte de Crăciun. De unde să ştiu că nu mai era nicio lună de zile până la moartea lui Ilie Burghelea şi că el nu va mai apuca să vadă ce a curs pentru el din condeiul fostului său şcolar!

Eu am avut pe Ilie Burghelea profesor la seminariul „Veniamin".

Numai târziu însă mi-am putut da seama. Ce dar ales Dumnezeu semănase în sufletul său.

Şi iaca, cele dintâi zile din din Ianuarie mi-au adus trista veste că Ilie Burghelea a trecut în lumea veşniciei.

Mult m'a durut inima şi rău mi-a părut că nu apucasem a pune pe hârtie cele hotărâte.

Dar atunci am căutat să dreg în altfel această lipsă. Ca fost şcolar, n'am vrut să lipsesc dela slujba îngropăciunii sale. M'am dus la cimitirul St. Vineri din Bucureşti şi am vorbit celor de faţă. Am pomenit de vrednicia sa ca pictor, de simţirea pentru locurile noastre sfinte, de viaţa tăcută, pe care a dus-o, fără surle în jurul său.

Era puţină lume de faţă.

Dintre şcolarii săi, numai unul încă, afară de mine; Preot Diaconescu din Bucureşti, fratele profesorului din Iaşi. Cu atât mai bine mi-a părut că a fost acolo cineva care să vestcască meritele răposatului.

Am scris despre el chiar atunci, în ziarul *„Epoca"*. Acum mă uşurez sufleteşte, vestind acestea şi ieşănilor, ca ceice l-au avut între ei şi în mijlocul cărora a muncit cel mai mult.

Dumnezeu să-l odihnească în pace!

Arhim. SCRIBAN

x Societatea de Neurologie şi psychiatrie va ţine şedinţă lunară Duminică 17 Ianuarie a. c. orele 11 a. m. în sala de curs a clinicei Terapeutice (Spit. Sf. Spiridon).


**Al constipaţiei inamic E pilula de Slănic.**


**Mâine Duminică**

# Festival artistic-literar
## la Ateneul dr. C. Angelescu

Organizatorii festivalului artistico-literar anunţat pentru mâine Duminică după amiază ora 3 jum. la „Ateneul dr. C. Angelescu" (lângă Biserica St. Haralambie), —n'au precupeţit nici-un sacrificiu, pentruca această festivitate să se bucure de un desăvârşit succes.

Programul frumos alcătuit, întruneşte contribuţia unor talentate elemente ale Academiei de Muzică şi Artă Dramatică, precum şi concursul unor intelectuali de marcă din oraşul nostru.

Amintim în special cântecele, recitările dansurile naţionale şi tiroleze, „tabăra cercetaşelor" etc...toate executate de talentatele eleve ale clasei 6-a dela Liceul „Oltea Doamna".

Conferinţa d-lui prof. univ. Gr. T. Popa care va vorbi despre „Problemele higienice ale Iaşului", va stârni un interes deosebit, distinsul profesor universitar fiind unul dintre puţinii ieşeni care luptă din răsputeri pentru propăşirea oraşului nostru.

Un număr de atracţie îl va constitui şi corul bis. „Prapa Doamna" condus de harnicul dirijor d. Sorin Vinătoru.

La începutul festivităţii, părintele prof. Gh. Niculea, preşedintele Ateneului, va rosti o inimoasă cuvântare.

# Informaţiuni

x Prefectura de Judeţ a fost înştiinţată de ministerul de externe, că d. dr. Ivainer Teodor, originar din Iaşi, domiciliat actualmente la Paris, rue Tournefast 6, a făcut cunoscut că renunţă la cetăţenia română.

D, dr. Ivainer este asistentul cunoseutului profesor parisian dr. Emil Sergent.

x Primăria a repetat ordonanţa prin care proprietarii sau chiriaşii sînt obligaţi să curete zăpada de pe acoperişele ce au panta spre stradă, precum şi zăpada de pe trotuare pe porţiunea cit ţine locuinţa lor.

x Partidul naţional-ţărănesc, sectorul Hala-Sf. Lazăr, convoacă toţi membrii la şedinţa care are loc Duminică 17 Ianuarie a. c. ora 3 jumătate la sediul sectorului din str. Rosetti 23.

x **Matineu teatral.** —Mâine 17 Ianuarie a. c. ora 11 dim. are loc la Teatrul Naţional un mare Matineu Şcolar şi Popular cu „BABA HÂRCA".

Preţuri Populare.

*PATINAJ LA STRAND*

x *Pentru a obţine un bun serviciu telefonic, trebue respectate următoarele:* Ridicaţi receptorul numai după ce aţi consultat în prealabil cartea de abonaţi. Daţi atenţie la formarea numerilor pe disc! Numărul trebue format totdeauna din patru cifre,—afară de serviciile Societăţii de Telefoane care sunt formate din 2 cifre! Numărul se formează cu receptorul în mână şi numai când aţi auzit tonul.

Nu lăsaţi nici odată aparatul deschis.

Aveţi grijă ca receptorul să se aşeze totdeauna la locul lui, pe furcă, după întrebuinţare.

x La liceul industrial din Iaşi este vacant postul de maestru sculptor.

Candidaţi absolvenţi ai şcoalelor superioare de meserii cu trei ani de practică, vor adresa cererile, ministerului educaţiei naţionale.

x **Aula Universităţii.**—Duminică 17 Ianuarie, ora 11 D-l Prof. univ. Paul Bujor, va conferenţia despre: „Ştiinţa şi omul".

Această conferinţă face parte din ciclul săptămânal al Extensiri culturale-Iaşi, org. „Meşeceul".

x Astăzi seara la ora 9 în sala Ghelţer, are loc a 10-a Şezătoare Culturală organizată de „Toynbee-Hall".

Vor conferenţia despre „Sylok" D-l D. Comarovsky, D-l Av. B. Causanski, D-l Carol Eizenhändler

Intrarea liberă

## Expoziţia d-rei prof. Teodorescu

Expoziţia de lucru manual a d-rei Profirita Teodorescu, fostă directoare şi profesoară de lucru, se află încă deschisă, în salonul Kleiner din Strada Lăpuşneanu 21.

Lucrările distinsei expozante sînt zilnic vizitate de ieşeni care au făcut numeroase reţineri.

O notă de fin gust artistic prezintă mileurile şi lengeria de copii executată în broderie aplicată — specialitatea d-rei Teodorescu.

Ieşenii au prilejul de a vizita expoziţia, în fiecare zi, până Duminică 24 Ianuarie.

## Teatrul Naţional

Marţi 19 Ianuarie se joacă pentru prima oară în această stagiune, faimoasa comedie de moravuri „GINERILE DOMNULUI PREFECT".

Din distribuţie fac parte d-nii Miluţă Gheorghiu, George Popovici, Const. Sava, Const. Protopopescu şi D-ra Marg. Baciu, Anny Braesky, Ecat. Ionescu şi Jenny Protopopescu.

Cele trei acte ale admirabilei comedii vor face deliciul spectatorilor. Biletele la agenţia teatrală „Socec".


**V'aţi intoxicat? Luaţi îndată Pilule de Slănic**


# O carte despre familia Sion

**(Continuarea din pag. I-a)**

fect în ultima vreme, îi păstrează o prietenie neuitată. Mai răsună şi azi pe la noi versurile ad-hoc, întocmite de veselul dr. Tache Ceapara, şi recitate în chip solemn în cinstea Colonelului Demir Sion: Căpitanii toarnă în pahare vin Şi în sănătatea lui Demir închin...

Cine era, la origine, Demir? Ar fi fost un strămoş imaginar al familiei. De fapt, pe la 1678 un fiu al răzeşului Războian Coşescu din Coşeşti jud. Tutova şi-a zis Sion Coşescu, iar fiul acestuia şi-a zis Andrei Sion (1713). De atunci se pomenesc Sioneştii. Ei ni-au dat inimoşi boierinaşi de treapta a doua, un fel de răzeşicărturari destul de interesanţi, printre cari şi poetul bine cunoscut. Ceia se observă în deosebi la acest neam, este dragostea de trecut. Ea vine mai cu seamă dela un Sion pe care lumea noastră aproape că nu-l cunoaşte, dar care este — după a noastră părere — cel mai însemnat membru Sion, până astăzi: e Spătarul Antohi Sion (1787-1848) căsătorit cu Maria Cozoni, deci cumnat cu tatăl poetului V. V. Alexandri. Donatorul dela Cluj este nepot de fiu al acestui cu totul interesant Spătar care a trăit în Iaşi, a jucat un rol cultural eminent şi care-şi doarme somnul de-veci în satul natal al familiei sale, în Coşeşti, astăzi în judeţul Vaslui.

După cum vedem, cu fiecare dintre Sioneştii descrişi de d. Ungureanu, se împleteşte trecutul câte unui sat din Moldova. Odată, când simţul monografic va fi la noi mai desvoltat, se va vedea ce importante ştiri ni-a adus lucrarea de care ne ocupăm şi care înconunează c'un real succes munca d-sale publicistică începută prin 1930 subt bunele îndrumări ale d-lui prof. Berechet şi care muncă suntem siguri că va fi sporită după trecerea d-sale în învăţământul superior.

Lucrarea de faţă constituie cheia cunoaşterii familiei Sion.

De dragul acestor oameni de bine, preţuitori ai trecutului, un fel de urmaşi de-ai cronicarilor — vom tipări şi noi, dacă nu ni va sta timpul împotrivă, materialul necunoscut ce avem cu privire la Spătarul Antohi Sion, cel mai de seamă sprijinitor al aflării şi publicării letopiseţelor noastre, ca să nu rămână, — zice el într'o scrisoare adresată lui M. Kogălniceanu — lucrurile vechimei îngropate în adâncul neştiinţei". *Econ. D. Furtună*


**Veniţi la cinema Scala!**

Programul viitor la ROXY

MOSCOVA-SHANGHAI cu

Filmul mult așteptat

POLA NEGRI

O poveste care începe la Moscova în timpul revoluției rusești și se termină la Shanghai

# Zâmbetul zilei

redactat de AUREL LEON

## In conflict cu noul cod penal

In viața mea, de trei lucruri m'am ferit ca de necuratul: de căsnicie, spital și justiție.

Dacă de primele două am isbutit să scap până acum onorabil, cu justiția mi se pare că am păcătuit de când cu noul cod penal, intrat în vigoare la 1 Ianuarie.

Socotiți și d-voastră:

M'am dus la piață și am cumpărat un clește mare pentru sobe, clește pe care nevasta l'ar putea foarte bine utiliza și în anumite împrejurări tulburi.

Cu treaba asta însă am contravenit la *art. 210* din cod, care pedepsește cu detențiune de la 7 la 10 ani pe acel ce înarmează locuitorii sau îi instigă de a se înarma unii contra altora.

*

In aceiași zi trei dintre prietenii mei au hotărât să facă o farsă unui alt amic.

Eu deși știam, n'am denunțat faptul autorităților.

Ori legea spune categoric: *Art. 228*: Acela care având cunoștință despre un complot, omite să denunțe aceasta, se pedepsește cu închisoare corecțională de la unu la 2 ani.

*

Nevastă-mea țipa sus și tare că vrea să se înscrie la iorghiști și să participe la întruniri.

Cum m'a scos din pepeni, am căutat să-i scot ideia asta din cap.

Și așa am căzut în prevederile *art. 232* care pedepsește cu detențiune de la 3 luni la un an, pe acel care împiedică pe un cetățean să-și exercite drepturile sale politice sau cetățenești.

*

Vecinul meu, dl. Nae Foleză, funcționar la fisc, a trimis servitoarea cu rugămintea să-i dau câteva chibrituri, că a uitat să ia din oraș.

L'am satisfăcut, dar abea acum văd că m'am ars: *Art. 250* îi hărăzește acelui care dă, oferă sau promite unui funcționar public, fie direct fie indirect, bani sau orice alt profit, închisoare corecțională de la 6 luni la 3 ani și amendă de la 5000 lei la 10.000 lei.

*

A doua zi, d-ra Fifița Pârleaz m'a rugat să pun un cuvânt bun pe lângă amicul meu Ghiță Fâstâc, într'o chestiune pur sentimentală.

Dar și aici legea m'a prins aplicându-mi *art. 252* pentru traffic de influență la un funcționar public. Concluzia: 6 luni până la 2 ani de închisoare.

*

N'am avut ce face și am spus la toată lumea că „Noapte bună" e o piesă extraordinară.

Un coleg mi-a atras atenția însă că pot fi culpabil pentru răspândire de știri false și fac cunoștință cu *art.* 277 care prevede 5 ani de pușcărie.

*

Făcând odată scandal acasă, din cauza unei supe proaste, am intrat în contravenție la *art. 258*, pentru rebeliune.

Cum îi spusesem nevestei că au fost la dentist, când eu fusesem în altă parte, m'am ales și cu o închisoare de 3 ani, pentru mărturie mincinoasă (art. 278—79).

Ghinionul a făcut ca în aceiași seară nevasta să găsească o sută de lei ascunsă în buzunarul vestei, fapt pentru care iau sigur închisoare corecțională de 3 ani pentru tăinuire de bunuri (art. 283).

Pe chestia asta ne-am certat rău și la un moment dat m'am trezit că eu aveam în mână un pantof, iar la un ceas de masă.

Noroc că m'am oprit la timp căci făceam praf deșteptătorul.

Totuși am contravenit *art. 301*, care pedepsește duelul cu 3 luni de închisoare.

Servitoarea, care era martoră s'a ales și ea cu o lună de corecție.

*

Venind vorba de răposatul socru, am început să-mi vârs necazul, pe chestia moștenirei.

Și așa m'am trezit cu încă un an, dat de *art. 313* care reglementează respectul datorit morților.

*

M'am hotărât înfine să mă fac om de treabă și să înbrățișez o carieră publică.

*Art. 429* însă pedepsește aspru îmbrățișarea în public cu 6 luni de închisoare și amendă de 20.000 lei.

In aceiași zi am hotărât să să nu mai fac datorii la băcan.

M'a găsit însă *art. 518* care pedepsește lipsa de la datorie.

*

Am recomandat la multă lume să asculte ultimul tangou al talentatului compositor dl. Basile Lupu.

Cu asta însă se zice că am produs pericol public și *art. 369* prevede 5 ani de pușcărie.

*

Erî certându-mă cu nevasta, am plecat de acasă strigând că nu vreau să mai mă reîntorc.

Seara am aflat însă că merit un an de închisoare pentru abandon de familie (*art. 454*).

Și fiindcă în aceiași zi am îndemnat-o pe soacră mea să plece în Spania, am contravenit *art. 440* care la capitolul proxeneților pedepsește pe acei ce „fac propagandă pentru emigrarea femeilor" cu 3 ani de răcoare.

*

Un amic m'a rugat de foc să-i împrumut ultimul volum de critice al d-lui Carol Drimer.

Ascultându-i rugămintea, am căzut în prevederile *art. 468* care pedepsește cu temniță grea de 8 ani pe acel „ce ucide un om în urma rugăminților lui stăruitoare".

*

Venind acasă noaptea am intrat pe nesimțite cu o cheie specială, fabricată de mine.

Nevasta nu m'a simțit dar *art. 496* îmi dă un an pentru violare de domiciliu.

Cum în aceiași seară am spus că ar fi bine să nu mai ningă, am contravenit *art. 596*, pricinuind daune agriculturei.

Faptul e cu atât mai grav, cu cât l-am sfătuit și pe un tânăr poet ieșan să se lase de cultura spanacului.

. . . . . .

Până acum socot să am de făcut vreo 60 de ani pușcărie.

Dacă voi continua tot așa, ajung bine de tot.

Și cred că n'am socotit bine, căci mai am în buzunar niște monede false.

Afară de asta, cine știe câte se mai întâmplă până ce apar rândurile de față.

## Traista cu zâmbete

**Cusur**

*O convorbire la cinema, în timp ce se rulează un film supra-sentimental.*

*El. — Vai ce ciorapi admirabili ai. Totuși au un defect,*

*Ea. — Care?*

*El. — Se termină tocmai unde e mai intaresant.*

*

**Viață lungă**

*— Dragă am citit undeva că bărbații insurați trăesc mai mult decât cei burlaci.*

*— Da de unde. Li se pare lor viața mai lungă.*

*

**Se vindecă**

*Un medic recomandă pacientului său, dacă vrea să mai facă umbră pământului, să se lase de vin, femeie și cânt.*

*După un timp destul de îndelungat, își întâlnește bolnavul:*

*— Ei amice mi-ai ascultat sfatul?*

*— Da domnule doctor, am început să mă vindec. Până acum m'am lăsat definitiv de cântec.*

*

**Om practic**

*— Cum dracu faci tu măi Mitică de ai veșnic paltonul nou?*

*— Foarte cimplu dragă. In primul rând îl perii mereu și-l curăț cu benzină. Acum un an l'am întors pe dos și acum trei zile l'am schimbat la Bragadiru.*

*

**De-ale scoțienilor**

*Este proverbială zgârcenia scoțienilor.*

*Astfel la un spital scoțian, vorbesc doi asistenți:*

*— Cine e acum la operație?*

*— Un domn care a înghițit o minge de golf.*

*— Și cine e domnul care așteaptă?*

*—Proprietarul mingei.*

*

*Un scoțian e pe patul morții. Nevasta lui pleacă să aducă pastorul să-i dea bolnavului cumnecătură.*

*La plecare nu uită să-i spue:*

*— Ascultă John, dacă ți-e rău tare, să stingi lampa. Se poate să mori și arde gaz de pomană până ce mă întorc eu,*

*

*Intre scoțieni.*

*— Ascultă dragă, parcă în orașul vostru era o puternică echipă de foot-ball.*

*— A fost, dar acum s'a dizolvat.*

*— De ce?*

*— A furat cineva mingea.*

*

*Scoțianul se duce în vizită la ruda lui din oraș,*

*— Știți dragii mei, tot v'am promis eu că o să vă dăruesc o găină... Cu părere de rău nu pot să-mi țin promisiunea...*

*— De ce?*

*— Păi s'a îndreptat săraca de ea și acum a început să ouă.*

## La mormântul lui Iuliu Dolinescu

Ziarele mi-au adus cumplita veste a sinuciderii lui Iuliu Dolinescu.

Imi era un foarte bun prieten și deaceia știrea m'a durut profund.

O clipă de desechilibru mintal ni l-a răpit tocmai când îl așteptam cu drag să-l vedem revenind sirguincios la cursuri. Dar micile-i restanțe școlare îi apăsau chinuitor sufletul: n'a voit să-l judece aspru părinții; a preferat să se judece singur și... s'a condamnat la moarte.

L-am cunoscut îndeaproape era un suflet delicat și bun, prea bun, parcă, pentru tinerețeă lui, liniștit, manifestând adesea accente de o gingașe duioșie ce degenerau uneori într'o melancolie morbidă.

Anul trecut când își făcea stagiul militar, au împărțit cu el frățește spațiu unei camere în stradela Sărărie. Ce camarad idcal! Cât bun simț și bună creștere, Cât de conștiincios își aranja el toate treburile, ordonat fiind până la scrupul în toate cele. Pentru mine, care l-am cunoscut așa de-aproape, gestul lui Țuțu (cum îi spuneam noi, prietenii) va rămânea mereu o tragică enigmă,

Avea idealuri frumoase, despre care îi plăcea să povestească cu duioșie în orele libere pe care i le oferea cu sgârcenie cătănia. Im vorbea adesea cu multă alecțiune despre familia sa pentru care avea o nețărmurită dragoste, lubea mult pe sora sa mai mare, Doamna maior Stamati. Cu vădit respect îmi vorbea despre intelectualitatea tatălui său, părintele Dolinescu.

Mă gândesc la ce-a fost viața lui Iuliu Dolineseu: o clipă în raport cu infinitul, sau —cu un vers din Fr. de Malherbe —: *il a vécu ce que vivent les roses, l'espace a'un matin...* Cumplit destin.....

O, cât îmi vine de greu să mă obișnuesc cu gândul că tu nu vei mai reveni să povestești duios la gura sobei și să făurim impreună planuri... „de a ne înrola în armata colonială a Italiei!" Dar tu te-ai înrolat pe veci altei lumi.

Amintirea ta pentru mine va fi veșnică și neprihănită, spiritul tău va veni, desigur, în tăria nopții să-mi mângie în vis fruntea și să-mi amintească de prietenia noastră.

La cea mai frumoasă etate în pragul bărbăției când societatea și noi prietenii așteptam atît de mult dela tine, tu printr'un gest brutal ni te-ai refuzat pe veci. Și cît ne-ai rănit sufletele!

La mormîntul tău proaspăt răscolit, cu miros curat de Ianuarie, îmi plec pios genunchi i spunîndu-ți, prietene, dormi în pace și fie-ți țărina ușoară.

I. N. MANOLACHE
abs. fac. litere

Ca un cerc

de fier

împrejurul pieptului simte bolnavul de arterioscleroză greutățile de respirație. Pe lângă amețeli, vâjâeli în urechi, ș. a., greutățile de respirație indică la individul de 40 de ani prezența arteriosclerozei.

**Singurul medicament care acționează puternic asupra tuturor simptomelor acestei boli, este Sklerolsyrup Prof. Dr. Mladejowsky.**

**Sklerolsyrup dizolvă sărurile de calciu din pereții arterelor.**

In acest fel circulația sângelui redevine normală, inima poate să lucreze în voe și toate simptomele arteriosklerozei dispar rând pe rând. După cura de cinci flacoane Sklerolsyrup, bolnavul se simte complect restabilit.

Diabeticii vor lua Sklerolsyrup D., preparat fără zahăr.

Broșura „Arterioscleroza și noul ei tratament cu Sklerolsyrup prof. dr. Mladejowsky", în care se găsesc nenumărate scrisori de mulțumire din partea bolnavilor și medicilor, se capătă gratuit la farmacii și droguerii, sau la cerere prin poștă la Dep. General E. & L. Cioară, str. Speranței 37, București 3.

Al constipației inamic
E pilula de Slănic.

GRIPA

cu tot convoiul ei de neajunsuri: dureri de cap, de spate, de piept, febră, tulburări nervoase, trebue combătută cu un medicament care să fie antinevralgic, să coboare temperatura și să calmeze nervii; aceste calități le are numai

NEVRALGINE JURIST

CASSA DE BANI

păzește avutul Dvs., iar antinevralgicul

JAWOL

păzește cea mai prețioasă comoară a Dvs.: sănătatea.

Intrebuințați deci numai

JAWOL

La farmacii și droguerii.

Scarlatina a început să bantue din nou!

Părinți Păziți-vă copiii contra scarlatinei, întrebuințând Preventivele Werner:

OLEUL PREVENTIV și GARGARA PHENOXIL sau SOLUȚIA MILNE

Preparatele Farmaciei Werner-Iași

## Banca Națională a României
## CONVOCARE
pentru
## Adunarea Generală Ordinară din 21 Februarie 1937

In virtutea art. 75, 78, 79 și 80 din Statute, Domnii acționari ai Băncii Naționale a României sunt convocați în Adunare Generală Ordinară, pentru ziua de Duminică 21 Februarie 1937, ora 10.

Adunarea Generală se va ține în localul băncei Naționale din București, strada Lipscani No. 25.

In conformitate cu dispozițiunile de sub capitolul VI din Statute, se aduce la cunoștință următoarele:

Vor avea dreptul să ia parte la Adunarea Generală acționarii de naționalitate română, proprietari a 20 acțiuni înscrise pe numele lor până la 20 Noembrie 1936 inclusiv (adică cu 3 luni complect scurse inainte de 21 Februar 1937, data adunării Generale).

Inscripțiunile de acțiuni făcute după data de 20 Noembrie 1936, nu dau dreptul proprietarului lor de a participa la această Adunare Generală.

Societățile proprietare de acțiuni ale Băncii Naționale vor fi considerate ca românești numai dacă vor îndeplini condițiunile legii de protecție a muncii naționale.

Acționarii cari îndeplinesc condițiunile de mai sus, vor putea fi reprezentați prin mandatari având ei înșiși drept de vot.

Totuși, sociatățile, stabilimentele și corporațiile pot fi reprezentate printr'o persoană anume delegată sau prin orice acționar al Băncii.

Minorii și interzișii sunt reprezentați prin tutori și curatori.

Femeile msritate sub regim dotal pot fi reprezentate prin soți fără procură sau prin mandatari investiți cu procură din partea soțului și având ei înșiși drept de vot. Ele pot deasemenea lua parte personal, numai cu mandatul expres al soțului.

Femeile măritate sub regim parafernal, pot lua parte personal fără autorizația soțului sau pot fi reprezentate prin mandatari, având ei înșiși drept de vot.

Pentru cazurile în care regimul dotal sau paráfernal nu va fi stabilit până la data Adunării, pentru care se face convocarea, prezența soțului se consideră ca o recunoaștere tacită din partea soției a regimului dotal, iar prezența soției ca o recunoaștere tacită din partea soțului a regimului paraternal.

Un mandatar nu poate reprezenta în Adunarea Generală mai mult decât 5 acționari cu drept de vot. 20 acțiuni dau dreptul la un vot. Nici un acționar, inclusiv Societățile și Statul, nu poate dispune mai mult de 20 voturi, oricare ar fi numărul acțiunilor ce reprezintă. Nici un funcționar sau impiegat al Băncii nu poate reprezenta pe un acționar în Adunarea Generală.

In caz de proprietate indiviză, un singur acționar va fi autorizat să participe la adunare.

Procurile și orice alte acte, justificând dreptul de a participa la Adunarea Generală, vor trebui să fie legalizate. Deasemenea vor fi contrasemnate de mandatari sau delegați și vor fi remise Ad-țiunei Centrale sau Sucursalelor și Agențiilor Băncii, până Joi 18 Februarie 1937, ora 18.

Conform Statutelor Băncii, Bilanțul general anual, contul de Profit și Pierdere, precum și rapoartele Consiliului de Ad-ție și al celui de Censori asupra operațiunilor exercițiului 1936, vor fi publicate în M. O. înainte de întrunirea Adunării Generale.

Ordinea de zi a Adunării Generale va fi următoarea:

Aprobarea Bilanțului încheiat la 31 Dec. 1936.

Descărcarea Consiliului de Ad-ție de gestiunea sa.

Distribuirea beneficiilor realizate conform bilanțului.

Alegerea a doi Administratori, unul în locul d-lui O. Kiriacescu, al cărui mandat expiră la 31 Decembrie 1937 și unul în locul d-lui V. Slăvescu care a renunțat la mandatul sau.

Alegerea unui Censor în locul d-lui C. Cioranu, al cărui mandat expiră deasemenea la 31 Decembrie 1937.

Membrii ale căror mandate expiră sunt reeligibili.

*Crema Khasya hrănește epiderma, netezește pielea și strânge porii.*

*Depozit: Farmacia Pollak*
*Str. Ștefan cel Mare. Telefon 233*

Marele turneu al anului 1937

Leny Caler vine cu

„Absențe nemotivate"

Intrerupând seria triumfală a *„Absențelor nemotivate"* care s'au jucat în București la *Teatrul Comedia* din luna Octombrie până azi—deci patru luni de zile în șir, în toate spectacolele de matineu și seara—

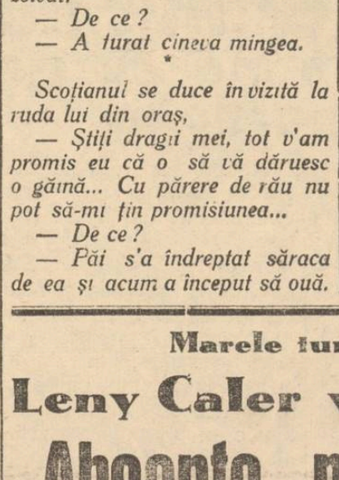

LENY CALER

Leny Caler, înconjurată de întregul ansamblu, va da o singură reprezentație în orașul nostru.

Marea comediană Leny Caler are în „Absențe nemotivate", una din cele mai strălucite creații, subliniată de unanimitatea criticii dramatice, ca și de publicul spectator.

Leny Caler a avut în această piesă prilejul să-și arate o gamă variată a resurselor sale de mare comediană, fiindcă desfășurarea acțiunii îi dă prilejul unor permanente transformări și evoluțiuni.

Subiectul „Absențelor nemotivate" este absolut nou, plin de umanitate și de senzațional interes—optimist amuzant, captivant—constituind un spectacol, la care poate asista absolut toată lumea, de la vârsta cea mai fragedă. Toată lumea găsește în „Absențe nemotivate" motive de intensă atracție și cei mai în vârstă își retrăiesc visurile din tinerețe.

Prin interpretarea Lenyei Caler și ansamblul compus din citeva zeci de artiști consacrați, ca și decorurile special lucrate de pictorul Siegfried, spectacolul acesta se plasează în frunte.

Nimeni nu trebuie să lipsească dela această piesă.

x **Contra durerilor musculare, articulare, sciatice** de natură reumatică sau gutoasă întrebuințați **Frantzbrantwein Mentoformic Dr. Ratianu** aprobat de Consiliul Sanitar Superior. Alină durerile redând buna dispoziție.

Depozit Farmacia Dr. Ratianu, Iași Cuza Vodă 48.

Sala Festivă a Palatului Administrativ

Sâmbătă 13 Februarie 1937

MARELE BAL

al Prefecturei Poliției și Insp. Regional de Jandarmi Iași

sub patronajul

D-nei și D-lui Ministru Victor Iamandi

**O pagină de glorie a Teatrului românesc**

# Cuvinte pentru N. SOREANU

## după 40 ani de carieră

Pe scena Teatrului Național din Iași, la serbătorirea maestrului N. Soreanu, artistul bucureștean d. *Victor Antonescu* a rostit această însuflețită cuvântare:

*Prea stimate camard*
*și scumpe prieten*
*Doamnelor și Domnilor*

*Anul trecut Teatrul Național din București în cadrul unei reprezentații festive, a serbat centenarul teatrului românesc. Au trecut abea 100 de ani, de când a fost rostită prima vorbă românească pe scenă, abea 100 de ani de când au încercat să ne desprindem din beznă, din întunerec. După multe frământări și ezitări, după o strădanie nemai pomenită, feciorul de boer, Matei Milo, din occident, din orașul lumină, și animat de cele mai curate sentimente artistice pentru țara lui, a avut curajul să se facă actor. A avut curajul, da, da, i-a trebuit mult curaj, feciorului de boer, crescut la Paris, să lupte cu prejudecățile unei societăți, care nu admitea în ruptul capului ca o odraslă boerească să facă pe măscăriciul lumii.*

*Era o rușine nemai pomenită. Te ocolea lumea ca pe o sdreanță, ca pe un ciumat... erai un fel de Paria... erai scos din rândul oamenilor. Și totuși feciorul de boer a rupt-o cu ai săi, a luptat și-a biruit.*

*Inconjurat, de o pleiadă de măscărici, cu aceiași tragere de inimiă ca și el, a dospit aluatul artistic, l'a frământat și la căldura cuptorului inimei sale de boer român, cu dor de țară, a dat la iveală marea generație de artiști. cari au format epoca de aur a teatrului românesc. Din această generație, din marea falangă face parte sărbătoritul de astă-seară..,*

*Grigore Manolescu, Aristița, Nottara, Bârsasca, Ion Petrescu Galino, Bălănescu, Frosa, Sarandi, Arceleanu, Ghiță Dumitrescu, Sturza, Penel, Demetriade, Pruleanca, Cuciureasca, Constanța Demetriade, Anestin, Tănăsescu, Liciu, Brezeanu, Soreanu, ca să nu-i număr decât pe acestia, sunt luceferii teatrului românesc, de la care noi ne-am încălzit, am primit lumina și o vom răspândi urmașilor noștrii.*

*„Sunt nume"..cum zice banul Mikede din Vlicu-Vodă, „ce sparg ziduri",*

*Da, da, iubiți camarazi, după cum or-ce soldat francez era fericit și mândru, că făcea parte din invincibila gardă a lui Napoleon, tot așa te fericim scumpe camarad că faci parte din cea mai mândră și mai glorioasa gardă a teatrului românesc. Și noi suntem datori să cinstim pe toți aceia, cari au muncit cu atâta râvnă pe ogorul încă secetos al țării noastre. Suntem datori să mulțumim lui Dumnezeu că ne-a dat soarele care ne încălzește.*

*Aici în această metropolă a culturii românești, în cetatea de granit a culturii, în orașul primitor, în Heidelbergul românismului, ești sărbătorit astăseară.*

*Privește în jur, înainte, în loji, în staluri, sus, în toate părțile, simți cum bat toate inimile, simț cum te învăluie toate privirile, cu aceiași sinceritate și cu aceiași dragoste?*

*E suprema fericire, scumpe camarad. Și trebuie să fii cu atât mai fericit, cu cât Iașul e sincer. El nu știe și nu înțelege să lingușască, El nu te-ar fi sărbătorit dacă n'ai fi fost cu adevărat* **mare artist**. *Lozinca lui a fost și este și cu ea vreau să închei aceste câte-va cuvinte —care de altminter, îm vin în minte în totdeauna de câte-ori te văd jucînd,—lozinca lui este: „A juca e artă. însă arta nu e joc".*

**Voci din public**

# Cum brutarii, fiind îngăduiți și încurajați mereu în specula lor,

## își permit acum să ne insulte și chiar să ne amenințe cu bataia

Primim:

In ziua de 14 Ianuarie dimineață, m-am dus la brutăria Klein să plătesc 2 colaci, pe care urma să-i ridic la ora 11. Am dat 20 lei și unul din frații Klein mi-a dat rest 2 lei în monedă și un bon de carton cu o stampilă pe el. Știind că acest bon e de 25 bani, căci cu valoarea aceasta îl înapoiasem altă dată brutăriei, am cerut să-mi mai dea unul, fiindcă se cuvenea să mi se dea **rest 2 lei 50 bani**. Brutarul îmi spune însă că bonul e de 50 bani și că chiar scrie pe el.

De bună credință, l-am pus în buzunar și am plecat. Fiind însă la Primărie peste o oră, mi-aduc aminte de bon și, din curiozitate, caut să văd dacă are ceva scris pe el. N-avea nimic, în afară de stampilă.

Constatând dar înșelăciunea, mă prezint Poliției și cer să-mi dea un agent, ca să constate bonurile de care se servește acest brutar.

M-am dus cu un comisar, dar dela primele mele vorbe, brutarul Klein (cel care-mi dase bonul) începe să țipe la mine și să mă insulte cu grosolănie și sălbătăcie — fiind brutăria plină de oameni — și să se repeadă la mine cu amenințări de lovire, — că a trebuit să mă retrag repede împreună cu comisarul.

Nici vorbă că am dat în judecată pe acest sălbatic și incorect brutar, dar țin să aduc pe această cale la cunoștința publicului cele întâmplate fiindcă se poate întâmpla ca, alții, să nu aibă norocul meu, de a scăpa și nebătuți.

Și în același timp să atrag atențiunea ieșenilor, dacă nu cred că, e cazul să reacționăm contra acestor sălbatici speculatori, cari, literalmente, își bat joc de noi —căci acum aud că, unii brutari vând pâinea de 950 grame cu 7 și 8 lei și alții, pe cea de 750 grame cu 9 lei chiar.

De altfel, in acest scop, am și cerut autorităților să aprobe o intrunire publică pentru Duminică 24 Ianuarie ora 10 dim. în sala Bejan, la care, rog pe toți cetățenii Iașului să binevoiască a lua parte, ca să discutăm asupra speculei de tot soiul, pe care unii comercianți locali și cu deosebire brutarii, o exercită asupra nenorocitei noastre pungi, precum și asupra măsurilor ce trebuie să luăm, dacă autoritățile nu vor voi să ne apere.

Colonel *Ion Zamfirescu*

dimineața și seara

pentru curățirea dinților, KALODONT, - spumoasa pastă de dinți! Mai ales seara, pentru înlăturarea resturilor de mâncare aflate între dinți și cari devin, lesne, în timpul nopții, focare de infecție, dând, astfel naștere diferitelor boli ale dinților. De aceea curățați-vă și seara, dinții, — și cât mai bine.

KALODONT
CONTRA PIETREI DE PE DINȚI


## Proaresele medicinei

La Berlin s'a deschis un sanatoriu special pentru bolnavii de piept și în special pentru tuberculoși. In cabinele bolnavilor este instalat un aparat original (cum se vede în clișeu) care emite aer ozonat la o temperatură potrivită,—întocmai ca aerul de munte. Și astfel, în mijlocul orașului, bolnavul face o excelentă cură alpină.

# Privire asupra operei savantului dr. M. Gaster

## O conferință a d-lui Carol Drimer

Dl. Carol Drimer a conferențiat zilele acestea despre „Doctorul M. Gaster, omul și opera".

Dr. M. Gaster a'a născut în București la 17 Septembrie 1856 (st. v). In 1876 a început să publice studii filologice și folcloristice, în revista „Columna lui Traian". La 16 Iulie 1877 și-a susținut cu succes teza de filologie romînă la Universitatea din Lipsca.

In 1880, Gaster a obținut titlul de doctor în teologie la seminarul rabinic din Breslau. In 1881, a inaugurat un curs de istoria literaturii române și de mitologie comparată, într'o sală a facultății de litere din București. Cursurile erau frecventate, afară de studenți, de personalități ca: Hașdeu, Eminescu, Titu Maiorescu, Ispirescu, Tocilescu, etc.

Dr. Gaster a continuat să publice în reviste românești și germane, studii de literatură și filologie comparată, precum și recenzii asupra multor opere. In 1881 a fost decorat cu „Bene Merenti clasa II-a". In 1882 a fost numit delegat la examinarea elevilor din școlile secundare și raportor la cărți didactice.

Dr. Gaster a luat parte la multe ședințe literare ale soc. „Junimea" unde își cetea manuscrisele. In 1880—1881 a publicat în revista „Monatschrift" a lui Graetz un studiu vast „Zur vergleichenden Sagen u. Maerchenkunde".

In 1883 a publicat „Stratificarea elementului latin în limba română". Această lucrare a deschis un drum nou în cercetarea limbii române și a fost menită să contribue la elucidarea mult discutatei chestiuni a locului unde a trăit elementul român în timpul evului mediu. In 1864 a apărut opera sa „Literatura populară română".

Conferențiarul a enumerat apoi celelalte studii ale lui Gaster: „Nomenclatura topică a județului Vâlcea", „O ochire asupra literaturii judaice dela inceput până'n zilele noastre" „Rugăciuni evreești", „Dicționar germano-român" și un mare număr de studii despre documentele vechi care se află la Academia Română.

La 17 Octombrie st. v. 1885 d-rul Gaster a fost expulzat din țară. In 1886 a fost numit conferențiar pentru limba slavă la universitatea din Oxford.

In 1887 a devenit rabin la Londra la Comunitatea Spaniolă. In 1891 a apărut monumentala sa operă „Chrestomația Română" — 2 volume de circa 1200 pagini.

Interesant e că d-l dr. Gaster scrie în: română, engleză, franceză, germană, ebraică și posedă 14 limbi.

In 1900 a a devenit membru-corespondent al Academiei Române.

D-rul Gaster a publicat studii remarcabile în domeniile filologice, istorice, folcloristice, teologice, filosofice.

# O faptă lăudabilă

## a coperativei „Cadrul Vasluian"

Vaslui. — Consiliul de administrație al coperativei regionale forestiere „Cadrul Vasluian" din localitate, de sub președenția P, S. Sale preotului Gh. Florea fost deputat, cu sediul în localul băncei populare „Cetatea lui Ștefan Vodă" din strada Ștefan cel Mare, - a luat frumoasa hotărâre de a veni acum în toiul iernei, în ajutorul întregei populații a orașului nostru. cât și a celei din suburbiile orașului, punând în vânzare lemne de foc esență stejar provenit din lunca Lipovăți, cu prețul de lei 380 lei mia de Kgr. lemne în steri predate în curtea cumpărătorului.

Amatorii cari doresc a cumpăra ori ce cantitate de lemne vor face comenzile la sediul coperativei, unde in același timp vor putea căpăta toate informațiunile predându -- se chiar a doua zi după acontare și comandă. Această faptă merită toată atențiunea și lauda intregei populații a orașului nostru.

CALEX.


Doctor
**A. Dascăl**
BOLI INTERNE
VENERICE ȘI SIFILIS
Tratamentul blenoragiei la bărbați și femei
*Diathermie urologică și generală*
Consultații și tratamente: 7½—10 a. m. și 2—9 seara
Duminică 9—12 a. m.
**Iași, Str. Cuza-Vodă 42**
vis-a-vis de Camera de Comerț

Doamna
**Dr. C. Parhon Stefănescu**
Medic Primar al Spit. Socola
Boale nervoase și ale glandelor cu secrețiuni interne
*Consult. 2—4 p. m.*
*Strada I.G. Duca No. 10*
*(fosta Muzeler*

NUMAI PREPARATELE CU
**UNT de PEȘTE PUR MEDICINAL**
sunt folositoare.
Nu vă încredeți în surogate așa zise DIN unt de pește
Cereți preparatele
**Unt de Pește Iodoferat Werner**
recunoscute de autoritățile sanitare și de zeci de generații de copii și adulți, ca cele mai folositoare.
**Depozitul principal FARMACIA WERNER IAȘI**
2

**CLARK GABLE**
MARION DAVIES, HANS ALBERS, CHARLOTTE SUZA și JACK TREVOR
in două mari succese
**Voi fi a ta**
fast—vis—fantezie—muzică și
**Călăi... Femei și soldați**
un film de mare senzație
**de Luni la Sidoli**

DOCTOR
**Filip Stein**
Medic de Spital
Fost asistent al clinicelor urinare din Londra
consultă pentru:
**Bolișl operații urinare**
(rinichi, beșică, prostată)
VENERICE — SIFILIS
Cystoscopie. uretroscopie
Cons. 8-9½ a.m. 3-6 și 7½-9
**Str. I. C. Brătianu Nr. 112**


# Cura la domiciliu

## cu ape minerale de Sănic Moldova

Apele minerale de Slănic au o acțiune binefăcătoare asupra stomacului, ficatului, pancreasului și în sfârștit asupra boalelor de nutriție. datoriță compoziției sale fericite.

Apa de Slănic din isvoarele No. 1, 3, 5, 6, 8, 8 bis și 13, este o apă minerală radioactivă.

Asupra stomacului acțiunea apelor de Slănic influențează sensibilitatee, recreația, digestiá și motivitatea,

Asupra ficatului, apele de Slănic - Moldova, micșorează cantitatea debilă și de cholesterină din sângele bolnavilor cu litiază biliară; fluidifică bila, având și o acțiune „colecisto-chinetică asupra veziculei biliare.

Din acest punct de vedere acțiunea apelor de Slănic e analoagă cu a apelor de Karlsbad, Vichy și Wittel.

Asupra pancreasului apele de Slănic îi mărește secreția externă dublând lipasa și tripsina.

In diabet apele de Sănic micșorează glicemia și face să dispară zahărul din urină.

In gută micșorează acidul uric din sânge; în obezitate micșorează greutatea corporală; în boalele de rinichi - apele de Slănic au o pronunțată acțiune diuretică și alcalinizează urina.

Tensiunea arterială prin apele minerale de Slănic este micșorată.

Cura cu ape de Slănic-Moldova se poate face la domiciliu, fie procurând apele dela Farmacia Casei Sf. Spiridon din Iași sau dela Administrația Băilor Slănic-Moldova din Jud. Bacău.

O cură cu ape minerale la domiciliu este recomandabilă și in acelaș timp eficace.


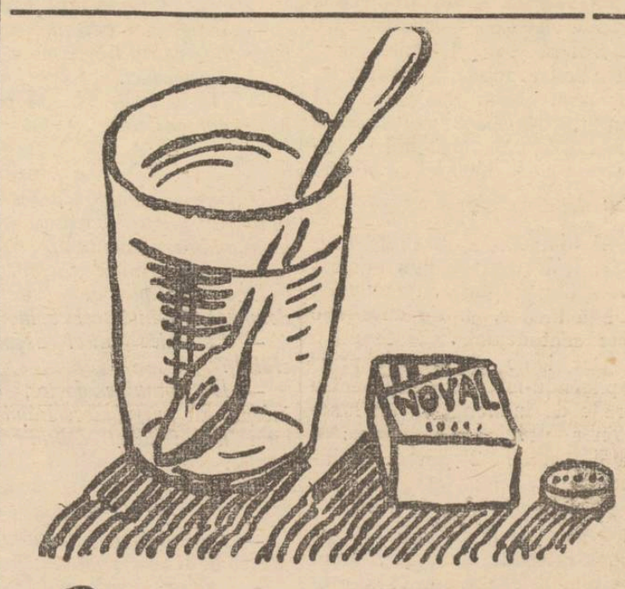


La răceală, natural: ceai fierbinte și Noval.


# Incepe seria marelor filme la Cinema Scala

## „Nitchevo" cu Harry Baur

Incepând de Marți 19 Ianurie a. c., noul cinema „Scala" din str. Ștefan cel Mare 69, inaugurează marea serie de filme, cari vor rula în stagiunea de iarnă.

Primul film din această bogată serie de producții americane și franceze va fi „Nitchevo" cu cel mai mare tragedian al timpurilor Harry Baur. Este cea mai grandioasă opopee a mărilor, o puternică tragedie umană, o impresionantă creație de regie.

„Agonia Submarinului Nitchevo", titlul românesc al marelui film, cuprinde drama în care celebrul Harry Baur desfășoară întreg talentul său mare și de toată lumea cunoscut.

Odată cu „Nitchevo" noul cinema „Scala" va reprezenta și filmul american de puternică acțiune „Mâna care subjugă" cu Carola Lombard și Fred Mac Muray.


*„Pigmentol": cel mai bun regenerator al culorii părului.*
*Depozit: Farmacia Pollak*
*Str. Ștefan cel Mare. Telefon 235*

**Cinema Roxy** Programul de astăzi **2 bombe**
**ACCUSED (Am ucis)**
Una din cele mai zguduitoare tragedii transpusă pe ecran și interpretată de **Douglas Fairbanks, Dolores del Rio**
Al doilea film:
**Barcarola Dragostei cu CHARLES BOYER**

De Luni 18 Ianuarie 1937
**Săptămâna Eftină la**
**Au Bon Marché**
Str. Ştefan cel Mare 11
Preţuri senzaţional reduse la toate articolele
fără excepţie
Enormă reducere la stofe străine
bărbăteşti şi de damă
Profitaţi de unica ocazie!

# Măsuri pentru intensificarea traficului de călători şi mărfuri pe calea ferată

## Se va produce o ieftenire a tarifelor

Inspecţiile de mişcare c. f. r. din ţară, au primit unele instrucţiuni dela centru asupra bunului mers al traficului de mărfuri şi călători.

O dispoziţie interesantă este aceia care priveşte in special întreprinderile comerciale.

Direcţia generală a ajuns la concluzia că administraţia căilor ferate, faţă de situaţia comercială a ţării, ar putea avea un venit mult mai mare.

Multe regiuni nu sânt îndeajuns deservite de calea ferată.

Pentru o colaborare a Instituţiilor comerciale cu ad-ţia c. f. r., direcţia generală a dispus ca în fiecare centru comercial să se ţină conferinţe la care să ieie parte pe lângă organele ceferiste, şi negustorii din acea regiune.

In aceste conferinţe reprezentanţii c. f. r.-ului vor da instrucţiuni asupra tarifurilor, iar negustorii îşi vor expune păsurile lor. Rapoartele încheiate. vor pune în cunoştinţă centrul asupra nevoilor fiecărei regiuni ; şi în sensul celor expuse, organele c. f. r. vor lua măsuri după împrejurări.

Deocamdată direcţia generală c. f. r. a informat organele subalterne că, dela 1 Martie a. c. tariful pentru călători va simţi o uşoară scădere:

Mai simţitor se va reduce tariful pentru traficul de mărfuri, deoarece drumul de fer are un serios concurent în autobuzele particulare de transport.

Deasemenea, pentru anumite categorii de producători calea ferată va face unele înlesniri de transport.

In prezent serviciile administrative de pe lângă inspecţiile de mişcare, întocmesc tabouri asupra situaţiei comerciale şi industriale a regiunilor respective. S.

# Atacuri nedrepte

## împotriva unui d'stins cleric

Un ziar bucureştean, ocupându-se de o chestiune bisericească din Tg. Neamţ, a iăcut unele aprecieri jignitoare la adresa părintelui protopop Gheorghe Maxim, un vrednic cleric nemţean.

Intre altele, se aminteşte despre un pretins incident petrecut în biserica din acel orăşel între protoereul Maxim şi veneratul preot Ionescu.

Modul cum era expus cazul, dovedea cu prisosinţă că articolul în chestie era inspirat din rea credinţă şi patimă, cu scopul de a defăima pe distinsul protoereu al judeţului Neamţ.

Interesându-ne la organele bisericeşti, am fost informaţi că cele relatate în ziarul bucureştean, nu corespund realităţii.

Articolul cu pricina este doar un ecou al unei campanii nedrepte şi de rea credinţă ce o duc unii politiciani contra protopopului Gh. Maxim.

Asupra activităţii părintelui protopop Gh. Maxim în jud. Neamţ, e cazul să amintim de temeinica acţiune a Sf. Sale în combaterea stilismului, care a fost încununată de succes.

Pentru meritele Sf. Sale păr. protopop Maxim a fost felicitat de ad-ţia superioară bisericească.

GR. SP.

# O bibliotecă la inspectoratul pregătirii premilitare

Acum câteva luni a luat fiinţă o bibliotecă la inspectoratul pregătirei Premilitare din localitate, din iniţiativa d-lui sublt. rez. Ciobanu Ioan, comandantul subcentrului 1 de instrucţie premilitară.

Preşedintele acestei biblioteci este chiar d-l Ciobanu, vice-preşedinte fiind d-l serg. ins. Filimon, iar secretar d. Ionescu Aurel.

O parte din cărţile bibliotecei au fost donate de tinerii din subcentru, iar o altă parte au fost donate de dl. sublt. Ciobanu.

Pentru o sumă infimă plătită lunar, T. P. pot citi ori şi ce număr de cărţi.

Dar nu numai tineri P. din subcentrul 1 au permisiunea de a frequenta această bibliotecă, ci şi tinerii dela celelalte subcentre din localitate.

Iniţiativa d-lui sub t. Ciobanoc Ioan, merită toată lauda.

J.

# Gimnaziul din Tg. Frumos

CONVOCARE

Duminică 17 Ianuarie, orele 3 p. m. va avea loc şedinţa adunării generale a gimnaziului din Tg. Frumos fiind la ordinea zilei :

1) Alegerea unui nou comitet şi a unui cenzor şi

2) Chestia materialului de construcţie.

Membrii adunării, sunt rugaţi a lua parte la această şedinţă care se va ţinea în localul şcoalei.

DIRECŢIUNEA

# Asociaţia Corală

## „Cântarea Moldovei"

Comitetul de conducere al asociaţiei aduce la cunoştinţa iubitorilor de muzică că, având în vedere statutul asociaţiei care prevede înscrieri de noi membri la începutul fiecărui an de activitate, a hotărât primirea de noi membri corişti cu începere dela 15 Ianuarie până la 1 Februarie a. c.

Inscrierile se fac pe formularul tip al Asociaţiei, în fiecare Luni, Mercuri şi Vineri ora 19 jum. la Sediul Asociaţiei Teatrul Naţional.

COMITETUL

# Informaţii

*x Colegul nostru d. dr. Şmilovici-Wratislavius, a fost operat de apendicită gangrenoasă de către dl. prof. Tănăsescu.*

*Operaţia a reuşit deplin, iar pacientul se află în afară de pericol.*

*Urăm distinsului medic şi publicist o cât mai grabnica însănătoşire.*

*x Se afirmă că d. Em. Serghie, directorul Teatrului Naţional din Iaşi, va fi numit secretar general al ministerului cultelor şi artelor, în locul d-lui Cezar Petrescu demisionat.*

x **Baia comunală.**—Cu începere de la 12 Ianuarie a. c. Baia comunală şi cea populară vor fi deschise Marţi, Mercuri, Joi şi Vineri 10—12 şi 4—6 p. m. Sâmbătă 9—12 şi 3—6 p. m. Duminică 9—12. Iar Lunea se face curăţenie generală.

Acest orar a fost astfel stabilit pentru a se face economie la combustibil.

x Dr. BRENER, mamoş-specialist consţută 2—6 p. m. str Banu.

x La 6 Februarie va avea loc la Cercul Militar Balul Cavaleriei.

Pentru ca toţi ieşenii să aibă prilejul să vadă filmele „Paradisul Femeilor" şi „Revolta Robilor", care rulează la cinema „Scala", direcţiunea noului cinematograf a ţinut seama de cererea generală şi a hotărât ca acest bogat program să ruleze până Luni 18 Ianuarie seara.

LA BIROUL DE COPIAT ACTE A. Feldsohn str. A. Panu 82, se copiază cursuri universitare cu 1 leu pagina

# Ştiri din Roman

*Dela Curtea cu Juri.* — La data de 1 Febr. incepe sesiunea curţii cu juri din anul acesta, potrivit noului cod penal. Sunt sorocite a se judeca următoarele procese : Dumitru I. Toader, Vasile Dumitru şi Ioan Chiriac, Const. V. Vartic, C. Prigoreanu şi Gh. I.Diaconu, pentru loviri cauzatoare de moarte.

I. Pânzaru. V. C. Popa şi Gh. I. Gh. Lungu pentru tâlhărie, furt cu efracţie, tăinuire şi contravenţii la legea port-armelor. Dumitru Peşte—pentru tâlhărie pe drum public; lojă Pijianti, pentru distrugere şi Gh. Mihai-Preotul Toader zis Şefu pentru omor.

*Timpul.*— De câteva zile s'a abătut asupra oraşu ui nostru un viscol puternic.

Zapada căzută din abundenţă a făcut impracticabile şoselele, împiedecând astfel legăturile cu judeţul. Temperatura a scăzut simţitor.

BAL.—Asociaţia Corpului P. T. T. din Roman. în frunte cu dl. Diriginte Negrescu, organizează pentru seara zilei de 5 Febr. a. c. un bal popular. Se pregătesc mari surprize.

*Dela Primărie.* — In ultimul consiliu comunal s'a hotărât ridicarea preţului la carnea de vită de la lei 16 la lei 18 kg. Deasemenea s'a aprobat deschiderea unui credit extraordinar de lei 3000, contribuţie la ridicarea unei statui în Bucureşti, a lui Ionel I. C. Brătianu.

*Coresp.*

Al constipaţiei inamic
E pilula de Slănic.

# O. E. T. R.

## Straja Ţării — Cercetăşia României

Comandamentul Cohortei de Cercetaşe Iaşi, anunţă pe această cale că Luni 18 Ianuarie 1937, ora 16, va avea loc la Teatrul Naţional, o serbare cu prilejul aniversării a 7 ani dela constituirea oficială a „Asociaţiei Cercetaşelor".

Serbarea, organizată cu concursul cohortei cercetaşilor locali „M. Kogălniceanu", este dată în scop de a strânge fonduri pentru taberele de vară.

Comandamentul, roagă călduros Onor. public să participe la această manifestare educativă naţională a tineretului.

Biletele se găsesc la sediul Cohortei ,Liceul O tea Doamna' şi Agenţia ..Socec".

Preţurile, sunt cele obişnuite.

Comandant a Cohortei
MARGARETA ROIU

Secretara Cohortei
MARIA HUIDOVICI

# AMERICANII AU OBŢINUT SECRETUL

## construirei zeppelinelor ?

New-York 16 — Dr. Eckener, directorul uzinelor „Zeppelin" din Germania, care este în conflict cu naţional-socialiştii germani, a vândut societăţii „American Zeppelin Company" planurile dirijabilelor germane „Hindenburg" şi „Graf Zeppelin". Societatea americană va construi pe baza acestor planuri un „Zeppelin" american, la şantierele ei din Akron. Acest „Zeppelin", care va fi gata în anul 1939, va fi pus în serviciul transoceanic.

# Cronica judiciară

**Sechestru pe avere.**— D. H. I. Weisbuch din Copou a făcut apel la Tribunal în contra jurnalului prin care s'a admis sechestrul asigurător pe averea d-sale, la cererea d-lui Zeilic Candel din str. Vasile Lupu.

Tribunalul a fixat termen de judecată pentru ziua de 19 Ianuarie.

*

**Loviri cauzatoare de moarte.**—Curtea cu juraţi şi-a declinat competinţa în favoarea Tribunalului, în procesul de loviri cauzatoare de moarte intentat lui Paraschiv Mihăescu din Calea Călăţii şi V. Ciubotaru din str. Uzinei, ambii deţinuţi la închisoarea Galata.

*

**Comerciant ieşan condamnat pentru ultraj.**— Curtea de Casaţie a respins recursul comerciantului Solomon Unterman din Tg. Frumos, condamnat de Curtea de Apel Iaşi la o lună închisoare pentru ultraj.

*

Aceiaş înaltă instanţă a respins recursul d-lui N. Spiru din str. Vlădiceni, condamnat pentru furt la o lună închisoare.

*

**Agresiune la o şcoală.**— D. V. Acostăchioaie directorul şcoalei primare din Comarna, a reclamat parchetu'ui pe locuitorul Gh. I. Banu din acea Comună. Acesta a intrat în localul şcoalei, luind la bataie pe copiii Gh. Ababei şi Ion Botu.

Parchetul a ordonat cercetări.

**Act dotal.**— La secţia de notariat a Trib, local s'a înregistrat ieri actul dotal prin care d-ra Silvia Weinştoc din str. Căpitan Păun, îşi constitue dotă la căsătoria ei cu d. dr. Filip Ştein, suma de 800 mii lei.

*

**Vânzare.**— Soţii Elena şi Th. Iordăchescu din str. Zlataust, au cerut scoaterea în vânzare a imobilului proprietatea d-nei Clara Vasilescu din str. Zlataust 3. REP.

# In chestia vînzării zahărului

In legătură cu un reportaj asupra vânzării zahărului la Iaşi, depozitul de vânzare a zahăru'ui ne dă următoarele precizări :

La Iaşi există un singur depozit general, de unde se aprovizionează angrosiştii de zahăr.

Dl. Siegler, despre care a fost vorba în reportajul anterior, este unul din acei angrosişti,. — deci nu poate decide personal urcarea preţului la zahăr.

Aprovizionarea oraşului nostru se face în condiţiuni normale, iar depozitu general are o rezervă la Iaşi de circa 60 vagoane.

Cât priveşte preţul, nu este tendinţă de urcare; ba din contra, în ultimul timp preţul a scăzut la angrosişti cu un leu la kg.

OCAZIE UNICĂ
Soldarea întregului stoc de stofe
cu preţuri derizorii la magaziuul
„La DIAMAND"
LEON GRÜNBERG STR. CUZA VODĂ 48

Lanţul câştigurilor Colecturei
Gheorghe Stănoiu
la clasa 3-a se menţine senzaţional!
Lei 500.000
a câştigat Matca No. 12596 S. I Buzău
Lei 250.000
Anexa No. 226131 S. I Tg. Jiu
Lei 200.000
Matca No. 26000 S. I Bucureşti
Lei 100.000
Matca No. 1189 S. I Ploeşti
Lei 100.000
Anexa No. 189795 S. I Bucureşti
Lei 50.000 Anexa 296727 S. III „
Lei 50.000 „ 273980 S. III „
Lei 50.000 Matca 53671 S. II „
precum şi alte multe mii de câştiguri importante.
Preferaţi Sucursala Iaşi
Piaţa Unirei 17

PERNODIN
Balsam contra degerăturilor
Depozit : Farmacia Werner Iaşi Piaţa Unirei

Amatori fotografi
Developaţi, copiaţi, măriţi la
Fotograful Z. WEISS
Piaţa Unirii
Găsiţi Rollfilme, Pakfilme, Plăci Agfa, Kodak etc. cu preţurile fabricei. — Se copiază, se măreşte şi se developează gratuit la Studio Fotografic
Weiss Piaţa Unirii

CINEMA PHOENIX
Preţurile cele mai eftine
13, 10 şi 8 lei
PROGRAM NOU
se reprezintă
Cântecul Nilului
Un film cântat de celebrul JAN KIEPURA şi faimoasa păntăreaţă Glady Schwarthout
Al doilea film
TRAGEDIA d-rei Bach
O capo d'operă interpretată de NORMA SHEARER FREDRICH MARCH CHARLES LAUGHTON
Complectare :
SILLY SIMPHONIE

PERDUT buletinul de populaţie şi biletul de lăsare la vatră ; le declar nule şi fără valoare în mâna oricui s'ar găsii
Mendel Iancnlovic.
str. Crucei 4

EPURI DE CASĂ se caută urgent spre cumpărare la Institutul de Higienă secţia Dr. Gordou Facultatea de Medicină, între orele 9—5 p. m.

Harry Baur se întrece pe sine
în „Nitchevo" (Agonia submarinului) cea mai puternică realizare cinematografică de până astăzi a marelui tragedian. „Nitchevo" se va reprezenta, premieră la Iaşi pe ecranul n o u l u i cinematograf „Scala" d n strada Ştefan cel Mare 69, odată cu filmul de aventuri, deasemenea premieră, „Mâna care subjugă" cu Carola Lombard şi Fred Mac Muray.

„Pigmentol" cel mai bun regenerator al culorii părului.
Depozit : Farmacia Pollak
Str. Ştefan cel Mare. Telefon 235

V'aţi intoxicat ?
Luaţi îndată Pilule de Slănic

Marele violonist al timpului
VASA PRIHODA
dă un concert excepţional la Teatrul Naţional. Reţineri de bilete la „SOCEC"

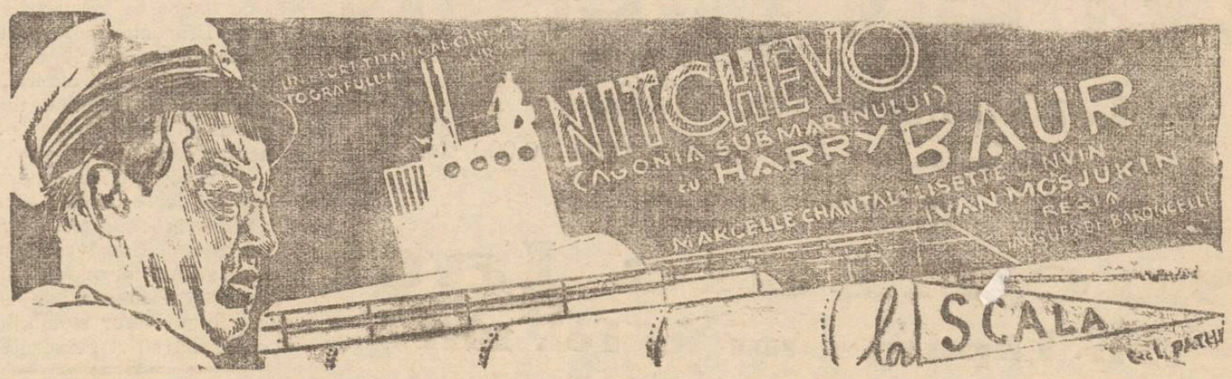


Cu începere de Marti 19 Ianuarie 1937

# ULTIMA ORA

# Discuţiile
## dintre guvern şi ţărănişti
### au de scop limpezirea problemei succesiunei

Bucureşti 16.—Intrevederea Armand Călinescu-Tătărescu şi sosirea d-lui prof. Costăchescu în Capitală, au dat loc unei activităţi deosebite în rândurile conducătorilor naţional-ţărănişti.

În cercurile ţărăniste se afirmă că întrevederea a avut loc în urma dorinţei primului ministru,

Timp de trei ore, d-nii Tătărescu şi Călinescu au discutat diferite probleme politice de actualitate, în centrul lor sfând bineînţeles chestiunea succesiunii.

*

**Primul ministru socoate imperios necesar ca schimbarea de guvern, care va avea loc în primăvară, să se facă după toate normele constituţionale democratice, socotind partidul naţional-ţărănesc, ca organismul politic cel mai indicat să ia succesiunea.**

**In cercurile ţărăniste se spune că nu poate fi însă vorba de tratative între guvern şi partidul naţ.-ţărănesc.**

**D. Călinescu a făcut o detailată expunere d-lui Mihalache asupra conversaţiilor cu primul ministru.**

#### Intrevederea Mihalache-Costăchescu

D. prof. Costăchescu a avut ieri o lungă întrevedere cu d. Ion Mihalache.

S'a examinat întrevederea Călinescu-Tătărescu şi d. Costăchescu a promis că se va menţine într'o totală rezervă, stabilind un perfect acord cu d. Mihalache.

Se afirmă că s'au înlăturat piedicile din calea unei depline solidarităţi a conducătorilor partidului.

Unele manifestări publice care se vor produce curând vor confirma această solidaritate.

#### Atitudinea ardelenilor

D. Mihalache a fost apoi vizitat de toţi preşedinţii comitetelor regionale.

D. Mihai Popovici a exprimat solidaritatea ardelenilor.

Aseară d. Mihalache a părăsit Capitala şi se va întoarce Luni când se întruneşte delegaţia permanentă şi sfatul parlamentar.

#### D. Madgearu vizitează pe d. Maniu

D. Virgil Madgearu a plecat aseară la Oradea, unde va conferenţia astăzi.

De aici, d-sa se va duce la Cluj, unde deasemeni, va ţine o conferinţă.

Cu această ocazie, este probabil fostul ministru de finanţe se va duce şi la Stâna din Vale, pentru a face o vizită d-lui Iuliu Maniu, care se găseşte aici dinainte de sărbători.

# Regele Albaniei
## se va căsători în România ?

*Bucureşti 16.— La castelul contelui Mikes din jud. Trei Scaune, se fac mari pregătiri în vederea unui apropiat eveniment.*

*E vorba iarăsi de căsătoria contesei Ana Mikes cu regele Zogu al Albaniei.*

*In vederea acestui eveniment au sosit în ţară numeroşi ziarişti străini.*

# După moartea eroică
## a legionarilor Moţa şi Marin
### Impresia în ţară.-Tînărul Totu e bolnav. - Dispoziţiile pentru aducerea corpurilor

Bucureşti 16. — După cum am anunţat ieri, fruntaşii legionari Ion Moţa şi Vasile Marin, au căzut în luptele din faţa Madridului.

Înştiinţarea despre moartea lor a fost făcută d-lui Corneliu printr'o telegramă expediată din Toledo de către un alt fruntaş legionar, d. N. Totu, care cerea dispoziţii din partea conducătorilor partidului „Totul pentru ţara".

Telegrama a sosit ieri noapte la orele 3 în Bucureşti.

In cursul dimineţii a avut loc o consfătuire a fruntaşilor legionari. Dl. Corneliu Codreanu a telegrafiat generalului Franco la Burgos, cerând să înlesnească aducerea în România a corpurilor celor doi legionari-eroi.

Astăzi pleacă în Spania d. general Cantacuzino-Grăniceru însoţit de dl. ing. Virgil Ionescu, pentru a însoţi vagonul mortuar.

Pentru acoperirea cheltuelilor, s'a lansat ieri o listă de subscripţie şi până aseară s'a subscris o jumătate de milion lei de către o mie de persoane.

Mâine va fi zi de doliu pentru legionari, decretându-se postul negru.

*

I. Moţa a lăsat un testament politic, într'o scrisoare adresată d-lui Corneliu Codreanu.

Dl. N. Totu, care a telegrafiat moartea celor doi legionari, se află bolnav într'un spital din Toledo.

D-na Alexandrina Cantacuzino a trimis prin generalul Grăniceru, un mesagiu către fiul ei Alexandru Cantacuzino, plecat odată cu ceilalţi legionari să lupte în Spania.

*

Luni după amiază va avea loc adunarea generală a corpului avocaţilor din Bucureşti pentru comemorarea legionarilor Moţa şi Marin care erau avocaţi.

#### Parastas la Iaşi

La biserica „Talpalari" s'a oficiat ieri un parastas pentru legionarii Ion Moţa şi Vasile Marin, morţi pe frontul naţionalist din Spania,

Au participat câteva sute de persoane.

După serviciul divin oficiat de păr. I. Ţincoca, s'au ţinut cuvântări.

## Sore sfârşitul guvernării

# Luni se redeschide Parlamentul
## Când se încheie sesiunea
### Pregătirea alegerilor ad-tive

**Bucureşti 16 — Luni se redeschide parlamentu . Este ultima sesiune a actualelor corpuri legiuitoare.**

**Va fi o sesiune scurtă, care se va termina cel mai târziu la 15 Aprilie; se vor vota numai legile deja depuse şi bugetul, renunţându-se definitiv la proectul responsabilităţii ministeriale şi la acel al presei.**

*

**D. prim-ministru Tătărescu a avut ieri o consfătuire cu d. Dinu Brătianu.**

**Şeful guvernului şi şeful partidului au examinat chestiunea remanierii şi a propagandei în vederea alegerilor comunale şi judeţene.**

*

D. Gh. Tătărescu a plecat aseară la Urşani-Vâlcea pentru a depune o coroană pe mormântul lui I. G. Duca.

# Cazul suspect al morţii
## funcţionarului Manta din Tataraşi

Poliţia judiciară de pe lângă chestura ieşană, a continuat cercetările în legătură cu moartea curioasă a funcţionarului ieşan Dim. Manta din Str. Călaraşi.

Acesta fusese la o petrecere la soţii Ene Enescu din aceiaş stradă.

In zori, când cheful era pe terminate, Dim. Manta a fost găsit mort în curte.

Desigur că pare foarte suspect acest caz.

Ieri s'a făcut la morgă autopsia lui Manta.

S'a constatat că peritoneul victimei a fost spart cu un corp dur.

Nu e posibil ca această leziune a peritoneului să provină dintr'un accident a lui Manta, precum susţinea Enescu. Faptul provine dintr'o lovitură aplicată de către cineva.

Vecinii, interogaţi la poliţie, ar fi declarat că s'a auzit scandal în casa cu petrecerea şi că Dim. Manta ar fi fost lovit şi călcat în picioare.

Ene Enescu, la interogator, s'a cam încurcat în răspunsuri.

Cu actele dresate, el a fost înaintat parchetului.

Cercetările continuă.

AD.

# O fetiţă fuge de acasă
## şi vagabondează pe străzi

Un caz ciudat se află în cercetarea poliţiei locale.

Copila Elena Teodoreanu, în etate de 10 ani, s'a prezentat chesturii, povestind că vagabondează de câte-va zile, deoarece nu-i place să stea la mătuşa ei d-na Maria Teodoru, dela adresa de mai sus.

Copila a rămas orfană de părinţi şi era crescută de această mătuşă.

Poliţia cercetează cazul.

**Surprinsă de trăsură.**— Femeia Aurelia Gheorghiu din str. Ţutora nr. 15, trecând ieri pe str. Cuza-Vodă, a fost surprinsă de o trăsură particulară. Victima s'a ales cu leziuni şi a fost internată în spitalul Sf. Spiridon,

**Diverse.**—La biroul judiciar sunt cercetaţi Ilie Bondraciuc şi Nec. Serghicov din str. Broşteni nr. 3—suprinşi cu lucruri furate dela un sătean, pe str. Ţutora.

— A fost adus la comisie Vasile Dimitriu, zis Săndache, fără domiciliu stabil, cunoscut pungaş de buzunare. El se afla în osteneaua Haim Wexler din str. Socola 34 şi căuta... clienţi.

REP.

Sevilla Pastor în
Jocul Pasiunii
Şlagărul stagiunii teatrale
Vineri 22 Ian. la SIDOLI
Biletele la Socec

Sevilla Pastor în
O MOŞTENIRE
cu... cântec
Muzică, dansuri, veselie
Sâmb. 23 Ian. la Sidoli
Biletele la Socec

# Sikovscky
## în Jugoslavia

Bucureşti 16. — Gangsterul american Sicovsky care a fost expulzat din România, plecase în Ungaria.

Acum a fost expulzat şi de acolo şi a plecat în Jugoslavia.

Purgativul cel mai bun? Pilulele de Stănic!

# D-nii Hitler şi Mussolini
## vor vizita respectiv Italia şi Germania

Londra 16.— Corespondenţii din Viena ai ziarelor londoneze, transmit ştirea senzaţională că în întrevederea dintre d-nii Goering şi Mussolini, s'a aranjat o vizită a cancelarului Hitler în Italia şi una a Ducelui în Germania.

D. Mussolini va vizita Viena şi Budapesta, după care se va duce la München pentru a se întâlni cu Führerul.

Vizita Ducelui va avea loc între 15 Martie şi 15 April.

# „Frontul Românesc"
## activează intens

Acoperit de tăcere, fără a face prea mult sgomot, Frontul Românesc din Iaşi activează intens la organizarea cadrelor în judeţ.

Pretutindeni echipe de vaidişti cutreeră satele pentru lămurirea maselor asupra programului preconizat de d. Al. Vaida.

Tineretul activează febril pe linia instrucţiunilor primite de la centru.

Aseară a avut loc la sediul din Piaţa Unirii, şedinţa inaugurală pentru anul 1937 a Avantgardei Frontului Rominesc.

D. dr. Nicolae Astratinei şeful tineretului frontist, salutând adunarea în numele d-lui prof. Dragomirescu, a făcut un amplu expozeu al activităţii tineretului pe anul expirat, preconizând şi stabilind metode speciale de activare pentru anul acesta.

D-sa accentuiază asupra disciplinei care trebue să domnească în sânul Avantgardei, — Frontul Românesc fiind expresia unei formaţiuni autoritare. Adunarea a luat sfârşit dându-se tuturor membrilor instrucţiuni strict personale.

Stănic-purgativ
e duşmanul constipaţiei

# Lupii la marginea Bârladului

Bârlad 16.— Odată cu căderea zăpezii, haitele de lupi au început să apară în diferite regiuni din judeţ.

Noaptea trecută, lupii au venit chiar până în cartierele mărginaşe ale oraşului nostru, încercând să atace gospodăriile.

S'au luat măsuri de pază împotriva fiarelor.

# In Spania

Madrid 16.— Pe toate fronturile a domnit ieri un calm desăvârşit.

Guvernamentalii au menţinut numai supravegherea frontului.

La Estepona atacul a fost dat sub conducerea generalului Queippo de Lianno şi au participat infanteria, marina şi aviaţia.

x Un tânăr comerciant din localitate care se ţinea de farse la telefon, a primit o corecţie binemeritată din partea unui medic.

Norocul la HERMES e colosal !

La tragerea de eri următoarele câştiguri mari au căzut în marea colectură norocoasă

HERMES
Horescu & Florescu

1 MILION
No. 114.824 anexă la Cernăuţi

1 MILION
No. 53.584 matcă la Bucureşti şi Câmpu-Lung

500.000 No. 12.596 matcă Bucureşti
250.000 No. 226.131 anexă T. Severin
100.000 No. 229.668 anexă Bucureşti

precum şi alte mii de câştiguri de 30.000, 20.000, 10.000, 5000, 2000 etc.

Hermes face milionari în fiecare lună
HERMES
Suc. Iaşi str. Lăpuşneanu 45
Tel. 17.81

ORA 12

# Complot naţionalist
## la Barcelona

Barcelona 16.—Autorităţile guvernamentale au descoperit un puternic complot în favoarea naţionaliştilor.

Organizaţia lucra pentru o debarcare secretă a trupelor rebele în Catalonia.

S'au operat 14 arestări, între cari şi numeroşi ofiţeri. Cei arestaţi au făcut mărturisiri complecte.

Sunt iminente noi arestări.

# Generalul Cantacuzino a plecat în Spania

Bucureşti 16.— Dl. general Cantacuzino-Grăniceru, însoţit de dl. ing. Virgil Ionescu, a plecat azi cu Simplonul spre Spania, luând banii adunaţi prin subscripţii pentru aducerea corpurilor celor doi legionari.

# Acţiunea comuniştilor în China

Shanghai 16 — O armată de 20.000 miliţieni roşi se află în drum spre localitatea Sian-Fu.

In ultimul timp au fost recrutaţi numeroşi comandanţi dintre civili, spre a avea cine conduce armatele comuniste.

x *Cu referire la o informaţie apărută într'un ziar local relativ la o cartelare a fabricelor de parchete din ţară, interesându-ne la* **d. Ing. Fr. Weissman**, *proprietarul celei mai mari fabrici de parchete din Moldova, d-sa ne-a declarat că nu a încheiat cu nimeni nici un cartel şi nu înţelege să se carteleze nici în viitor.*

*„Vreau să servesc pe acei dornici de a face un pas spre progres, parchetându-şi locuinţele, ne-a declarat d. Inginer Weissman, oferindu-le un parchet superior, la un preţ accesibil fiecăruia".*

x D. prof. Motaş, a fost recomandat în unanimitate ca profesor titular la catedra de zoologie dela facultatea de ştiinţi în locul regretatului prof. Ion Borcea.

x Cunoscutul avocat ieşan, d. Eugen Marinescu din contenciosul c. f. r. Iaşi, s'a logodit cu d-ra Aurora Hălăceanu din Bucureşti, nepoata d-lui prof. Dim. Gusti, fost ministru.

x D. dr. Milian din str. Palat, a suferit un accident. Voind să intre în casă, a alunecat ghiaţă, fracturându-şi mâna stângă.

x **Politica** care apare azi după amiază publică: Revenirea la democraţie a d-lui Tătărescu. D. Racoviţă e răspunzător pentru apa Iaşului. Batjocura dela Camera de Muncă. Dela examenul de înaintare al Inv. Ce beau demnitarii Iaşului ? Cronici, polemici, ştiri.

x Comitetul baiului presei este convocat pentru mâine dimineaţă la orele 10 ; iar comitetul sidicatului ziariştilor, pentru mâine la orele 11.

x *Cu „Poffim" şi „Mulţumesc" n'ai făcut nimic.* Complectează înainte de toate, educaţia copilului tău, obişnuindu-l cu o îngrijire regulată şi corectă a dinţilor :

Pasta de dinţi Kalodont curăţă dinţii radical fără a-i vătăma, împiedecând formarea pietrei dăunătoare.

O fotografie expresivă
executată artistic obţineţi la
„Studio Mimosa"
Str. Cuza Vodă 7
OBSERVAŢI VITRINELE NOASTRE

Şi la tragerea de eri au eşit în marea colectură
Campus, Bassa
LEI UN MILION
anexa No. 114824 la Bucureşti
Lei 200.000 No. 26000 la Oradia
Precum şi alte zeci de câştiguri de 30.000, 20.000, 10.000 etc,
în valoare de milioane
Sucursala Iaşi
Str. Lăpuşneanu 16 Tel. 1922
Sucursale speciale : Parf. Vulpea C. Vodă 1
„Socola" str. Socola 33

Veniţi la cinema Scala

ANUL XXXIII No. 8936

1 LEU

MARŢI 19 IANUARIE 1937

ABONAMENTE
Lei 350 . . . . pe un an
„ 180 . . . . . „ 6 luni
„ 90 . . . . . „ 3 luni
„ 35 . . . . . „ 1 lună
„ 1500 . Instituţii publice

IAŞI STR. LĂPUŞNEANU 37

TELEFOANE:
Redacţia No. 1298
Administraţia „ 1299
Serv. noapte red. „ 1436
„ „ admin. „ 1567

# OPINIA

*Ziar popular cotidian*

OPINIA
BON
No. 35
*Premii gratuite* *Seria 69-a*

## O perioadă de destindere

Din fericire, în problema spaniolă s'a produs o destindere.

Primul pas spre liniştire l-a constituit pactul mediteranian italo-englez. Ambele state s'au angajat să menţie neschimbată situaţia în Mediterana şi să respecte integritatea teritorială a Spaniei şi a coloniilor sale.

Un moment de alarmă l-a produs zvonul despre amestecul Germaniei în Marocul spaniol. Zvonul era atât de insistent şi a avut o răspândire atât de fulgerătoare, încât Anglia şi Franţa şi-au trimis deîndată vapoare de război în apele marocane.

Pe de altă parte Germania—care afirma că i se atribue intenţii inexistente — a răspândit contra-zvonuri, invinuind Franţa că pregăteşte ocuparea Marocului spaniol.

Momentul era într'adevăr critic.

S'au împrăştiat însă repede negurile. Fuhrerul german d. Hitler a avut o explicaţie cu d. Poncet ambasadorul Franţei la Berlin. Şi în urma avizului telegrafic al Parisului, s'a publicat comunicatul oficial franco-german prin care ce e două ţări declară solemn că vor respecta integritatea teritorială a Spaniei, a insulelor şi a coloniilor spaniole.

Astfel, toate zvonurile au căzut.

Ceva mai mult, Anglia a repus în vigoare legea prin care pedepseşte recrutarea de voluntari britanici pentru o ţară străină. Iar Franţa a votat o lege prin care deasemenea interzice cu desăvârşire trimiterea de voluntari în Spania. Şi era nevoe de această lege pentru a sinceriza acţiunea franceză de neintervenţie, de oarece se ştie că aproape 40,000 franceji s'au înrolat până acum în rândurile republicanilor spanioli.

Sântem deci într'o perioadă fericită de destindere. Totuşi, se pare că deocamdată Rusia, Italia şi Germania continuă cu expedierile de arme şi muniţii (poate chiar şi oameni).

Dacă şi aceste ţări vor înceta cu amestecul de orce fel, problema spaniolă va înceta de a fi o primejdie europeană. Dacă!

Y.

## Clipe de răgaz

In Spania, în spatele frontului armatei lui Franco, sânt instalate locuri de odihnă pentru combatanţi şi lazarete pentru bolnavi şi răniţi. Convalescenţii işi trec vremea în jocuri distractive,... în tovărăşia surorilor de caritate (cum arată cl şeul).

Idei şi fapte

## La discreţia tuturor speculanţilor!

N'am luat niciodată în serios pe prezicători, zicându-ne că nu este dat muritorilor să poată ceti în cartea destinului.

Facem astăzi o excepţie pentru... maistrul nostru cizmar. Dumnealui prevede că la vară vom plăti cu o mie de lei o pereche de ghete, care vara trecută costă numai cinci sute lei!

Dar judecaţi şi Dv., dacă domnul cizmar are sau nu are dreptate: dânsul plăteşte astăzi cu *o sută nouăzeci* de lei un kilogram de pile, care abia acum trei-patru luni se putea cumpăra numai cu o sută de lei. Iar când i se promite cizmarului că peste o săptămână o să mai dea zece lei şi peste o lună alţi cincizeci, cum să nu-şi permită bietul meseriaş să iscălească prorocirea pe care am înregistrat-o aici; şi cum să îndrăznim noi să nu'l credem?

Să nu întrebaţi însă de cauzele acestei scumpiri nejustificate, căci riscaţi să căpătaţi răspunsul pe care au binevoit să ni'l dea odată domnii interesaţi ca untdelemnul să fie desfăcut pe un preţ de speculă:

—„N'are importanţă că floarea soarelui e mai ieftină ca braga; — preţul untdelemnului depinde de feluritele taxe, de legea cererii şi a ofertei şi (mai ales) de amănuntul dacă fabricanţii sunt sau nu sunt cartelaţi".

Adică,—în chestia pielei—nu importă că vitele româneşti dau atâta piele, cât ar ajunge pentru 40 milioane de locuitori. E suficient ca un grup restrâns de profitori să vreie, şi încălţămintea se va scumpi cu sută la sută.

Cetăţenii pot protesta, pot invoca tot felul de motive;—n'o să le ajute nimic. Prezicerea sinistră a maistrului nostru cizmar se va împlini întocmai...

I. L. BASARABEANU

## Din toată lumea

### Românii din străinătate

**După o statistică recentă, numărul românilor care trăiesc în străinătate se ridică în total la 700.000.**

**In Jugoslavia sunt 229,398 români; în Rusia-Sovietică, 249.711; în Albania, 10.000; în Grecia 19.000; în Ungaria 23.760; în Cehoslovacia 13460; în Franţa 10.000; în Statele-Unite 130.000 şi în alte ţări 50.000.**

**Credem însă că statistica aceasta e greşită în ce priveşte Rusia. Intr'adevăr, din studii e documentate ale d-lui prof. N. Smochină, rezultă că în „Republica Moldovenească" de peste Nistru şi în regiunea Odesei, trăesc peste 700.000 moldoveni.**

**Deci numărul românilor care trăesc în străinătate, trece cu mult de un milion suflete.**

### Pentru obţinerea aurului

In capitala Angliei a luat decurând fiinţă „Societatea pentru studiul Alchimiei şi al Chimiei primitive.

Preşedintele acestei societăţi a fost numit savantul englez doctorul Jammes R. Pardington, profesor de chimie dela Universitatea din Londra.

Invaţaţii grupaţi în jurul acestei asociaţii, caută să pătrundă în curiosul limbaj cabalistic, care se găseşte în operile alchimiştilor vechi.

Iar scopul final e transformarea în aur a celorlalte metale mai puţin nobile.

### Coincidenţă sau reclamă?

In cercurile literare ale Parisului s'au stârnit polemici şi discuţii pasionante în jurul celor două volume ale scriitorului francez I. Montherlant: „Tinerele fete" şi „Milă pentru femei". In aceste cărţi autorul tratează un subiect palpitant: dragostea modernă.

Personajul principal în jurul căruia gravitează acţiunea din aceste două cărţi, e un anume Pierre Costa, parizian, de profesiune scriitor şi ziarist, domiciliat în Rue Henri Martin. Pierre Costa e prezentat drept tipul decadent şi caracterul josnic al sentimentului.

Romancierul Montherlant a fost dat în judecată de.. Pierre Costa (un scriitor şi ziarist care într'adevăr trăeşte în capitala Franţei) şi întâmplător locueşte în Avenue Henri Martin.

Adevăratul Piere Costa (în carne şi oase) cere 100 mii franci daune şi botezarea eroului din roman cu alt nume.

### Descoperiri arheologice

In fluviul Goetael din Suedia, s'au făcut decurând săpături, scoţându-se la iveală o localitate, care — după părerea specialiştilor, datează din epoca de piatră, având o vechime de cel puţin 6500 de ani.

Săpăturile au fost mult uşurate prin faptul că apa fluviului e acum foarte mică.

S'au găsit zidurile a 25 clădiri şi peste 1500 obiecte din epoca preistorică. O comisiune de savanţi arheologi studiază aceste obiecte.

### Testamentul unui om ciudat

La Londra a încetat din viaţă zilele trecute un oarecare William Moore în vrâstă de 90 de ani.

Defunctul a dus toată viaţa un trai ciudat. Se spunea că-i putred de bogat.

Trăia singur într'un castel ruinat. Superstiţioşii şopteau că se ocupă cu lucruri necurate.

Totuşi acest singuratic în viaţă, a ţinut ca la înmormîntarea lui să participe lume cît mai multă. Şi intr'adevăr William Moore a fost dus la locul de veci, urmat de o mulţime impresionantă.

Căci defunctul hotărâse în testament că fiecărui participant la înmormântare să i se dea câte 2 lire (două mii lei).

CETIŢI IN PAG. IV-a ULTIMA ORA

## O problemă de securitate socială

### Tuberculoza în închisori – Declaraţiile d-lui dr. Corneliu Gancevici

Crima şi tuberculoza sunt două din efectele vădite şi necontestate ale mizeriei sociale.

Inchisorile ca nişte veritabile colecţionare a tuturor categoriilor de criminali, formează şi ele un mediu de propagare şi adăpostire a tuberculozei.

Inchisorile româneşti cunosc astăzi timpuri de criză, trăind la marginea unui budget destul de chinuit. Nu mai mult decât în jurul sumei de lei 3.50 se învârte budgetul întreţinerei zilnice a unui deţinut.

De aceia nu este de mirare că organele de conducere a închisorilor româneşti se văd astăzi silite să apeleze la mila publică pentru strângerea fondurilor ce urmează să complecteze budgetul întreţinerei puşcăriaşilor.

Apelurile d-lui Sescioreanu director general al penitenciarelor, şi d-lui Irimescu director al închisorei Galata, apărute în presa românească, dovedesc că este nevoe să se recurgă la caritatea publică.

Cea mai gravă problemă ce se pune însă, este recrudescenţa pe care a luat-o flagelul tuberculozei în închisori.

**Un pericol grav şi pentru funcţionarii închisorilor**

In această chestiune, d. Dr. C. Gancevici cunoscutul specialist ne-a declarat următoarele:

—„Desigur că apelurile d-lor Sescioreanu şi Irimescu au darul să mişte orice inimă în care a pătruns dragostea către aproapele. Insă D-lor au dovedit prin aceste apeluri că au sesizat şi situaţia tragică a funcţionarilor închisorilor. Personal am îngrijit până şi un director de închisoare bolnav de tuberculoza căpătată în permanentul contact ce-l avea cu deţinuţii şi cu medicul închisorilor.

Deaceia nu exagerez când afirm că închisorile sunt adevărate focare de tuberculoză.

In închisori nu sunt duşi numai cei condamnaţi; acolo sunt deţinuţi şi cei bănuiţi; acolo trăeşte şi personalul închisorii; acolo merg şi condamnaţii la pedepse uşoare corecţionale de vârstă fragedă şi în unele penitenciare majoritatea o formează aceştia. Ei bine, niciodată în gândul judecătorului care dă o sentinţă de una, două, trei, şase luni nu a pătruns bănuiala că aceste luni de detenţiune pentru un delict relativ mic, pot periclita viaţa celui condamnat.

In situaţia în care se găsesc astăzi închisorile, detenţiunea a devenit pentru acei deţinuţi o adevărată condamnare la moarte.

Dacă noi medicii care cunoaştem această situaţie, am tăcea şi nu am sesiza autorităţile competinte, ar urma să ne facem complicii unei asemenea stări de lucruri.

**Promiscuitatea baciliară din închisori**

Din punct de vedere umanitar, ştiinţific şi de profilaxie socială, eu cred că colectivitatea nu poate să rămâie pasivă faţă de această situaţie. Promiscuitatea bacilară din închisori trebue să înceteze. E inadmisibil ca lângă deţinutul bolnav de tuberculoză cu leziuni intense active, să doarmă deţinutul slăbit de foame şi de frig şi deci perfect pregătit pentru contaminare.

Şi dacă aceasta este situaţia şi această situaţie există în majoritate închisorilor — fapt ce l'am putut constata atunci când am fost chemat să consult câte un deţinut bolnav,— cele afirmate de mine mai sus reprezintă un palid reflex al adevăratei stări de lucruri.

**Contra desfiinţării sanatoriului închisoarei Tg. Ocna**

Ceia ce nu pot însă concepe, este faptul ce ni se aduce la cunoştinţă că inchisoarea-sa-

(Continuarea în pag. 2-a)

Recenzii

## D. C. Lambrino:

### „Elevul Dumitrescu Petru (Petrache Chiţibuş)"

### Lectură pentru tineret

E verificată constatarea că orice scriitor mare lasă în domeniul exploatat de pana lui şi în genul său de a scrie, un gol asemeni floarei văduvită de polen după trecerea unei albine harnice.

Talentul autentic suge totul, astfel că urmaşii nu au decât a pastişa, devenind „discipoli" ai scriitorului mare, sau a nu produce nimic de seamă, ceia ce e tot una.

Astfel s'a întâmplat cu Eminescu, Caragiali, Coşbuc, Creangă, şi a început să se întâmple şi cu d. Mihai Sadoveanu.

Am amintit aceasta pentru a sublinia un merit care face cinste d-lui D. C. Lambrino; d-sa a debutat cu o carte „Din anii de copilărie", scrisă în genul şi chiar pe tema amintirilor lui Creangă.

Şi aici găseai întâmplarea cu cireşele sau cu scăldatul, ca in istorisirile lui Ion a lui Nic'a Petrei.

Totuşi *d. Lambrino a isbutit să fie original* şi să aducă multe noutăţi, atât în tratare cât şi în limbaj.

Dovadă e că acea carte a plăcut mult şi l-a impus pe autorul ei, ca pe un povestitor de talent.

Dl. Lambrino a continuat apoi cu al doilea volum „Alte amintiri", scris ca o continuare a primului, dar cu mai multă grijă de literaturizare.

După aceste producţii, am urmărit cu plăcere pana d-lui Lambrino în revista învăţătorească „Vremea Şcolii" şi apoi într'o revistă pentru tineret, editată chiar de d-sa.

Acum, când tocmai ne mira tăcerea d-sale, primim volumul despre care ne-am propus să vorbim în aceste rânduri.

„Elevul Dumitrescu Petru" e istorisirea vieţii unui băiat sărac, fiu de servitoare, dar care prin muncă ajunge să termine liceul şi să-şi deschidă un orizont nevisat şi neajuns de nici unul din neamul lui.

In acest drum fireşte că întâmpină sute de piedici, pe care le trece însă ajutat de o vitalitate şi încredere în viitor, caracteristică ţăranului român.

Din acest subiect simplu, împletit cu o idilă de dragoste între erou şi Fifiţa Câmpeanu, dl. Lambrino a isbutit să ne dea o carte plină de viaţă şi mai ales de învăţăminte.

Din întregul volum răsbate o mireasmă sănătoasă care îndeamnă la muncă şi sârguinţă, un optimism care întăreşte sufletul lectorului.

De aceia cartea aceasta e minunată ca lectură pentru tineret, mai ales că autorul posedă un stil degajat, cursiv, de povestitor cu rutină.

Pasagiile în care se povesteşte cum învaţă Chiţibuş alfabetul, pot sta alături de lecţiile de abecedar din „Ochii Maicii Domnului", de Tudor Arghezi.

„...Aista-i cu coarnele în sus îi V, apoi vine E, grebla cu trei dinţi, un băţ cu punct pe cap, I..."

De asemenea sunt multe capitole ce ar fi de folos să fie cercetate de oricare învăţător, căci nu trebue să se uite că d-l Lambrino este institutor cu veche experienţă didactică.

(Continuarea în pagina 2-a)

Din problemele bisericii române

## Misiunea externă a bisericii ortodoxe române

S'a spus de către cineva şi pe foarte bună dreptate, cum că dacă vrei să cunoşti activitatea unui preot, treci prin parohia lui, iar dacă vrei să cunoşti activitatea unei biserici creştine, vezi-i misiunea externă...,

Aceste gânduri îmi veniră în minte, la cetirea unei dări de seamă asupra activităţei societăţii: *„L'action Catolique a l'etranger"*, publicată în hebdomadarul: *„La Vie Catolique"*.

Articolul acesta este semnat de *Paul Dabin*, un foarte bun cunoscător al stărilor din biserica catolică. Insă mai înainte de a păşi la însemnarea acestor date şi în această pagină de ziar, cuvine-se ca mai întâi să vedem care-i scopul acestei societăţi, pe numele ei: *„L'Action Catolique"*.

Ea este, „participarea laicilor catolici la apostolatul ierarhic pentru răspândirea principiilor religioase şi morale, pentru desvoltarea unei sfinte şi binefăcătoare acţiuni sociale sub conducerea ierarhiei eclesiastice, în afară şi deasupra tuturor partidelor politice; în sfârşit, instaurarea vieţii catolice, în familie şi societate; după cum o caracterizează însuşi Papa Pius al XI-lea. După ce am aflat care-i rostul acestei Asociaţii, să spicuim acuma şi câteva date — din articolul mai sus citat — spre a cunoaşte şi noi românii şi cât mai de aproape, activitatea bisericii catolice prin această Asociaţie, între hotarele Italiei şi în afară de hotarele ei.

*

*Italia* — In Italia „Acţiunea Catolică", este divizată în şase grupuri naţionale şi diocezene: bărbaţi, femei, studente, studenţi, tinere şi tineri catolici. Fiecare secţiune din aceste şase, are un conducător: dar conducătorul suprem, este Mgr. Pizzardo. Numărul membrilor acestei asociaţiuni în Italia este de aproape două milioane, iar activitatea lor este multiplă; spre pildă: catehizarea, lupta contra pornografiei, contra teatrului şi a filmelor imorale, etc. In scopul acesta ei editează diferite ziare, reviste, cărţi, etc.

*Belgia* — In această ţară, societatea este constituită pe aceleaşi secţiuni şi luptă cu acelaş program, iar numărul membrilor este impresionant de mare.

*Spania* — Aicea, în această ţară, lucrurile stau mai rău, din cauza evenimentelor politice şi astfel că preoţii n'au putut să-şi desvolte în linişte propaganda lor.

In schimb însă, în *Germania*, ca şi 'n *Polonia*, situaţia deste destul de îmboritoare.

(Continuarea în pagina 2-a)

Cel mai sigur antigripal
TESTA
Cel mai bun antinevralgic

„Reuniunea Femeilor Române"
Deschide pe lângă Atelierele de Aplicație din str. Asachi „Căminul Regina Maria" un curs practic de croitorie și lengerie. Durata cursului va fi de 10 lecții de fiecare specialitate. Durata unei lecții este de 5 ore în aceiași zi adică 9—11 și 3—6.
Maestrele și ajutoarele de maestre ce conduc atelierele de Aplicație ale școlei vor conduce acest curs. Persoanele ce se vor inscrie vor executa programul pe materialul lor propriu. Școala pune la dispoziție jurnale de modă, manechine, etc.
Prețul unui ciclu de 10 lecții este de lei 1000. ce se va achita anticipat la cancelaria „Reuniunei Române" în str. Negruți I. Cursul se va deschide cu cel puțin 5 inscrieri.
Pentru orice informațiuni în această chestiune se vor cere lămuriri la cancelaria Căminului „Regina Maria" din str. Asachi.

CURA cea mai rațională cu unt de pește
pentru copii și adulți e numai acea cu:
Unt de Pește Iodoferat simplu WERNER
Tonic, depurativ, nutritiv. Recomandat contra anemiei, scrofulozei, gutei, reumatismului etc.
Unt de Pește Iodoferat cu fosfor WERNER
special contra rachitismului, limfatismului și reconfortant pentru copii și adulți slăbiți de munca intelectuală
Unt de Pește Iodoferat cu mercur WERNER
Tonic depurativ și curativ pentru sifilitici.
Pentru complectarea curei și deplina ei reușită: luați în celaș timp (înainte de masă) VIN TONIC WERNER
Depozit principal:
Farmacia Werner--Iași
Aprobate de Consiliul Sanitar Superior și premiate
Feriți-vă de contrafaceri. Respingeți surogatele.

D-na Maria Olga Lt.-Col. Ștefănescu
a deschis
Un salon de Rochii și Confecțiuni
(haute couture). Str. Carol, casele Beer, etaj dreapta. Prețuri avantajoase, execuție ireproșabilă după mulaje originale.—Comenzile se primesc între orele 10—1 a. m. și 3—7 p. m.

I. W. C. Schaffhausen | Ceasornice | I. W. C. Schaffhausen
INTERNATIONAL WATCH Co.
SCHAFFHAUSEN
Cel mai bun, frumos, util și preferabil cadou
La Ceasornicăria PISTINER
Lăpușneanu 16, Iași

CINEMA SIDOLI
Astăzi până Duminică 24 ct.
De la ora 3 fără întrerupere până la 12 jum. 2 mari filme mari premiere cu prețurile cele mai reduse
Minunatul film
Voi fi a ta
cu CLARK GABLE
și MARION DAVIES
Al doilea film
admirabila comedie
Călăi... Femei și soldați
un film de mare senzație fast— vis— fantezie — muzică
cu HANS ALBERS, CHARLOTTE SUZA și JACK TREVOR
Complectare:
JURNAL SONOR CENTURY

Al constipației mamic
E pilula de Slănic.

CINEMA PHOENIX
Prețurile cele mai eftine
13, 10 și 8 lei
PROGRAM NOU
se reprezintă
Piccolino
MUZICA— DANSURI
VESELIE
cu Ginger Rogers
Fred Astaire
Al doilea film
FOCUL SACRU
O dramă profund zguduitoare cu KATHERINA HEPBURN și DOUGLAS FAIRBANKS jr.
Complectare:
SILLY SIMPHONIE

Azi la Cinema SCALA
Str. Ștefan cel Mare No. 69 (vis-a-vis de Școala Trei Erarchi)
Cea mai mare operetă vieneză de ROBERT STOLZ
Paradisul Femeilor
cu ultima și senzațională descoperire a lui WILLY FORST Hortense Rake
Ivan Petrovici, Leo Slezak, Georg Alexander și 1000 Girls Al doilea film
REVOLTA ROBILOR
cu copilul minune DICKIE MOORE. — Un film de senzație cum rar s'a văzut la Iași
Programul se încheie cu o complectare colorată și jurnalul sonor PARAMOUNT
Bogatul program se reprezintă azi ultima zi

TYP
PURGATIV NEÎNTRECUT
CURAȚĂ PLĂCUT ȘI BINE
STOMAC BURTA INTESTINE

DOCTOR
A. ABERMANN
consultă
BOLI DE COPII
BOLI INTERNE
între 8—9 dim. și 2—8 p. m.
Strada I. C. Brătianu 30
colț cu str. G. Enescu

Păziți-vă de răceală!

— „M'a pătruns umezeala până la os. Simt că am răcit".
— „Cum ajungi acasă fă o fricțiune cu Carmol* și ți-a trecut".
*) Carmol este cea mai bună fricțiune contra răcelei, gripei, durerilor reumatice și febrei.
Purgativul cel mai bun? Pilulele de Slănic!

DOCTOR
ADRIAN ȘTEFĂNESCU
MEDIC DE SPITAL
Boli interne și nervoase
Consult. 4—6 p. m.
Str. I. C. Duca Nr. 16
(fosta Muzeelor)

Dr. GANCEVICI
consultă
BOLI DE PIEPT
str. Lăpușneanu No. 19
Luni, Mercuri și Vineri
intre orele 1— 2 p. m

DOCTOR
A. Socolovschi
Specialist în boli și operațiuni
nas, gât, urechi
Inhalație cu ozon (electr.) electroterapie, raze înaltă frecvență
Cons. 8½--9½; 12--2; 4--7
Iași Str. Cuza Vodă Nr. 42

Cinema Roxy Programul de astăzi 2 bombe
Moscova-Shanghai
cu POLA NEGRI și corul Jaroff
Al doilea film:
Reporterii de noapte

## rubrica cinematografică

Pentru săptămâna curentă, sălile de spectacol din localitate au programat următoarele filme:

LA „TRIANON"

„Romeo și Julietta", o producție inspirată după nemuritoare operă a lui W. Shakespeare. Leslie Howard și Norma Shearer sunt interpreții principali.

Al doilea film: „Stan și Bran gemeni" savuroasă comedie jucată de Stan Laurel și Oliver Hardy.

Complectare: jurnal sonor „Paramount".

CINEMATOGRAFUL „SIDOLI"

prezintă: „Voi fi a ta" cu Clark Gable și Marion Davies. Plus o fastuoasă operetă, „Călăi, femei și soldați" cu admirabilii actorii: Hans Albers. Charlotte Suza și Jack Trenor.

Jurnalul sonor „Fox-Movietone" complectează programul.

LA „SCALA"

Începând de mâine, noul cinematograf din str. Ștefan cel Mare anunță două filme de mare succes:

„Nitchevo", puternică tragedie cu Harry Baur; iar al doilea film „Mâna care subjugă",—este deasemeni o reușită realizare americană cu Carole Lombard și Fred Mac Muray.

Programul începe cu jurnalul sonor „Paramount".

LA „PHOENIX"

rulează „Piccolino" revistă de mare succes, cu celebrii dansatori Ginger Rogers și Fred Astaire.

Al doilea film „Focul Sacru" e o dramă profund sguduitoare cu Katharine Hepburn și Douglas Fairbanks-junior.

Complectare: Mikey-Mouse.

„ROXY"

aduce pe ecran un film de atmosferă rusă: „Moscova-Shanghai" cu celebra Pola Negri în rolul principal. In acest film cântă faimosul cor al cazacilor de sub conducerea lui Serge Jaroff.

Deasemeni se reprezintă hilarianta comedie franceză: „Reporterii de noapte" în care excelează vedeta Lilian Harwey și Henry Garat.

Complectări: Jurnal „Eclair" și „Syly-Simphonie" colorat.

CINEMA „ATENEU TATARAȘI"

prezintă două filme de netăgăduită valoare. Celebrii actori Marthe Eggerth, Leo Slezak și Ida Wüst apar în Blonda Carmen"—o spirituală operetă.

Și un film pasionant—„Liliana" interpretat de așii cinematografiei franceze.

Complectări: Jurnal sonor „Paramount" și Mikey-Mouse".

P. Mc.

## O problemă de securitate socială

(Continuarea din pag. I-a)

natoriu de tuberculoză de la Târgul-Ocna va fi desființată și deținuții bolnavi împrăștiați în celelalte închisori. Prea multe aprecieri nu am avut față de această hrubă cu ziduri de piatră, întunecoasă și umedă, căreia dintr'un exces de mândrie direcțiunea închisorilor i-a dat numele de închisoare - sanatoriu. M'am așteptat însă la renovarea acestei închisori, — nu la desființarea complectă.

Iată de ce din punct de vedere sanitar și umanitar, subscriu apelurile d-lor Sescioreanu și Irimescu și totodată voiu interveni pe lângă Liga pentru combaterea tuberculozei, care trebue să ia atitudini.

Nu este vorba numai de soarta deținuților bolnavi. E vorba pur și simplu de distrus marile focare de propagare a tuberculozei pe care le constitue închisorile. Și aceasta trebue să fie un punct principal din marele program general de combatere a tuberculozei pentru care activează liga.

Propuneri practice și imediate: crearea în închisori de secțiuni speciale unde deținuții bolnavi să fie îngrijiți pe socotea a Societății Profilaxiei tuberculozei, până la construirea unui sanatoriu-închisoare, în adevărata accepțiune a acestui cuvânt.

Am redat întocmai, interesanta expunere a d-lui dr. Gancevici.

M. BÂRNOVANU

## Recenzii

(Continuarea din pag. I-a)

Astfel e destul să citez diferitele metode de aplicare ale învățătorilor de la școala primară unde învață Chițibuș.

Cartea d-lui Lambrino umple un gol simțit în literatura noastră pentru tineret și nu ne îndoim că va avea același succes ca volumele anterioare ale institutorului ieșan.

Am început primele slove cu gând de cercetare obiectivă și rece, dar am terminat cartea cu sufletul alături de al simpaticului Petrace Chițibuș, cu care am împărțit toate necazurile și bucuriile vieței lui sbuciumate.

Ce alt omagiu mai frumos se poate aduce cărții d-lui Lambrino?

•

Un merit în plus al d-lui Lambrino este că a tipărit cartea pe cont propriu, deși e vorba de un volum compact de 300 pagini.

Un sacrificiu ce se cere înțeles și răsplătit după merit.

AUREL LEON

x Dinți albi și sănătoși, și gură parfumată se obține înrebuințând *Pasta, Praful și Apa de gură Odomenthol* care împiedică caria dentară, distruge microbii vătămători, dând dinților splendoarea cuvenită. Depozit Farmacia Dr. Ratianu Cuza Vodă 48. Marcă depusă.

*Vă dor bătăturile? Distrugeți-le cu „Coricol".*
*Depozit: Farmacia Pollak Str. Ștefan cel Mare Telefon 233*

Viața artistică

# Ne vin artiști de faimă...

### Vizita lui Vasa Prihoda — Spectacolul Storin — Concertul Dela Lipinskaia

Partea II-a a stagiunii artistice, promite a fi extrem de interesantă pentru ieșeni. Astfel, pentru 22 și 23 Ianuarie, la teatrul „Sidoli", vor avea loc cele două reprezentațiuni ale *Sevilei Pastor.*

Vor fi două seri cu spectacole care vor încânta...

**O vedetă internațională**

La 1 Februarie, la Teatrul Național, va cânta *Dela Lipinskaya.*

Prezența printre noi a celebrei vedete are amploarea unui important eveniment artistic, deoarece în galeria marilor artiști internaționali Dela Lipinskaya ocupă un loc special și un concert dat de această vedetă lasă o amintire ce nu se poate șterge.

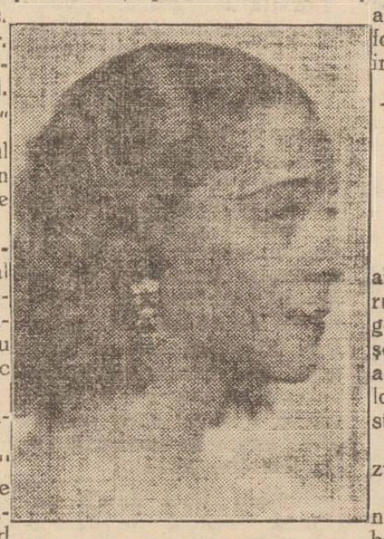
LIPINSKAIA

Este singura urmașă demnă de marea Yvette Guillbert...

**„In amurg" cu d. Storin**

La 3 Februarie, tot la Național, compania „Bulandra-Maximilian-Storin" va prezinta ultimul ei triumfal succes „In amurg", piesă în 5 acte de Gerhard Hauptmann.

„In amurg" se prezintă într'o numeroasă și excepțională distribuție în frunte cu marele actor G. Storin.

G. STORIN

Succesul piesei „In amurg", la București, a fost subliniat de întreaga critică dramatică și ratificat de marele public care seară cu seară a umplut sala teatrului Regina Maria.

**Regisorul Sternberg**

La 4 și 5 Februarie, compania Adolf Telfner, la teatrul „Sidoli", va prezinta ultimele două mari înscenări ale reputatului poet și regisor Iacob Sternberg.

Răsfățata artistă *Sidy Thall* va juca cu acest prilej rolurile importante din „Hasia din Corcicorova" și „Umbra Galbenă".

**Vine marele violonist Prihoda**

Adevăratul „fapt" artistic al lunei viitoare va fi vizitat la Iași pentru un singur concert, a marelui violonist al timpului *Vassa Prihoda,* nume care alături de Kreissler contează foarte mult pe câmpul artistic internațional...

REX.

## Cercul Didactic-Iași

CONVOCARE

Doamnele și Domnii membri ai Cercului didactic Iași sunt rugați a lua parte la adunarea g-lă, ce va avea loc în prima ședință, Duminică 24 Ianuarie a. c orele 5 după amiază în localul Cercului didactic din strada Lăpușneanu 13 (etaj).

Ordinea de zi: cea prevăzută la art. 7 din statut.

In caz când la această dată nu se va întruni numărul membrilor conform art. respectiv din statut, adunarea se va ține Duminică 31 Ianuarie a. c. ora 10 dimineața, în același local, cu orice număr de membri prezenți.

*PATINAJ LA STRAND*

## O. E. T. R.

### Straja Țării — Cercelășia României

Comandamentul Cohortei de Cercetașe Iași, anunță pe această cale că Luni 18 Ianuarie 1937, ora 16, va avea loc la Teatrul Național, o serbare cu prilejul aniversării a 7 ani dela constituirea oficială a „Asociației Cercetașelor".

Serbarea, organizată cu concursul cohortei cercetașilor locali „M. Kogălniceanu", este dată în scop de a strânge fonduri pentru taberele de vară.

Comandamentul, roagă călduros Onor. public să participe la această manifestare educativă națională a tineretului.

Biletele se găsesc la sediul Cohortei „Liceul Oltea Doamna" și Agenția „Socec".

Prețurile, sunt cele obișnuite.

Comandant a Cohortei
MARGARETA ROIU
Secretara Cohortei
MARIA HUIDOVICI

DE INCHIRIAT sau de vânzare, imobilul din str. Brândușa 50, compus din 9 camere vad vechi de cărămidă, preț convenabil. Adresa Avocat Soliicu str. Vovidenie 3.

EPURI DE CASĂ se caută urgent spre cumpărare la Institutul de Higienă secția Dr. Gordou Facultatea de Medicină, între orele 9—5 p. m.

## Misiunea externa a bisericii ortodoxe române

(Continuarea din pag. I-a)

Autorul, în articolul citat mai sus, după care am notat și noi aceste date, se oprește numai la aceste țări spre a ne arăta activitatea: „Acțiunii Catolice", urmând — probabil — ca pe viitor să ne dea știri și din celelante țări. Cu toate acestea, însă numai din cele enumărate până acuma, se poate vedea destul de bine, că'n general, constant și sistematic, biserica catolică, urmărește în Italia, ca și peste hotarele Italiei „pax Christi in regno Christi".

Și după cetirea acestui articol, mă întrebam și eu cu multă sfială: biserica ortodoxă română, în raport cu cea catolică, ce face în această direcție a misiunii externe, căci doar „România este cel mai mare stat ortodox din Orient („Times") și deci pe umerii ei apasă astăzi, întreaga răspundere a acestei misiuni?

Inainte vreme, adică înainte de războiul cel mare, sora noastră mai mare: Rusia, ducea ea—prin atâtea și atâtea misionare—această grea și nobilă muncă a misiunii externe. Acuma însă după căderea Moscovei, Bucureștiul ar trebui să-i ia locul! Aceasta ne-o impune nouă și locul și situația bisericii noastre; fiindcă celelante biserici surori, sânt într'o situație mult mai inferioară nouă și ca număr de credincioși dar și ca organizare. Și atunci, ce facem noi, pentru acest „misionarism dus chiar și dincolo de hotarele țării", așa după cum spunea păr. N. Colan la alegerea sa de Episcop al Clujului? Răspunsul pe care trebuie să-l dăm la întrebările de mai sus, cu toată durerea, însă pentru respectul adevărului, este acesta: altă dată eram o Românie mică și făceam danii mari surorilor noastre din îndepărtatul orient, care se sbat azi în mai grele lipsuri ca'ntrecut; iar astăzi sântem o Românie mare și nu le ajutăm, fiindcă sântem „mici la suflet, mari la patimi", cum zicea odinioară poetul.

In aceiași ordine de idei — a misiunii externe—trebuie să notăm cum că apăruse pe vremuri în biserica ortodoxă română un meteor: „Logos" revistă care era menită să ne facă cunoscut pe calea scrisului ortodoxia în Apus. O Doamne! Cât de greu a apărut și ce ușor a dispărut! Și noi—ortodoxi—am rămas prea puțin cunoscuți și la fel de doriți. In timpul din urmă, am început a fi cunoscuți mult mai mult și sântem foarte bine apreciați; însă nu numai nouă românilor ni se datorește valul acesta de simpatie ce s'a abătut asupra ortodoxiei, ci în cea mai mare măsură numeroaselor lucrări și conferințe, a teologilor rusi refugiați—clerici și civili—Bulgakoff, Arseniev, Berdiaeff, etc. etc. Dela noi românii, abia părintele Mihălcescu, Gr. Disculescu, Arhim. Scriban, dacă's cunoscuți.

Datorită teologilor ruși, întregul Apus a început să-și întoarcă priviri mai mult decât măgulitoare asupra noastră și cred — deci pe foarte bună dreptate—că momentul acesta nu ar trebui să fie scăpat. Ci ar trebui să știm să-l folosim cum se cuvine.

Căci la fel trebuie să recunoaștem—așa după cum afirmam și'n altă parte—că dintre toate instituțiile Țării noastre, pentru nici una nu s'a ivit după războiul cel mare, atâtea și atitea noi orizonturi de activitate și atitea de întinse zări pentru pătrunderea în viața lumii, ca pentru biserica ortodoxă română.

Și se pare că tocmai datorită acestor constatări ale noastre, s'a luat de către cei în drept hotărîrea, să editeze o revistă magazin (?) prin care să ni se facă cunoscut ortodoxia în Apus, ca primă etapă a misiunii externe.

Lucru bun și mai mult de cît meritoriu; dar vedem că nici nu mai apare, măcar că numai atâta din partea bise-

(Continuarea în pag. 3-a

De AZI Luni 18 Ianuarie 1937 a început
**Săptămâna Eftină la**
# Au Bon Marché
Str. Ştefan cel Mare 11
Preţuri senzaţional reduse la toate articolele
fără excepţie
Enormă reducere la stofe străine
bărbăteşti şi de damă
Profitaţi de unica ocazie!

# Apa denaturată goneşte pe ieşeni spre Capitală?
## O ameninţare a d-lui prof. dr. Tănăsescu

*Două ecouri interesante dela ultima şedinţă a societăţii „Prietenii Universităţii", unde problema apei a fost amplu comentată" :*

**Apa şi d. prof. Tănăsescu**

*Dl. prof. dr. Tănăsescu, s'a dovedit a fi un pasionat luptător pentru cauza... apei. Combativ, vioi, cu o rară energie, dl. dr. Tănăsescu a demonstrat imposibilitatea consumării apei, din cauza mirosului şi gustului ei insuportabil.*

*— „Mi-e drag Iaşul, îmi place să lupt pentru nevoile lui, dar mi se pare că într'o bună zi am să plec şi eu la Bucureşti cum au făcut atâţia alţii, căci nu mai pot consuma apa din Iaşi"— a declarat dl. prof. Tănăsescu.*

*

**Dl. Gheorghiade şi primăria**

*Dl. N. Gheerghiade a urmărit în deaproape desbaterile; însă a evitat discuţii în contradictoriu, pentrucă majoritatea celor de faţă erau technicieni.*

*Deaceia d-sa a preconizat întocmirea unui referat alcătuit de o comisiune de specialişti, pentru a servi ca bază de discuţie celor profani.*

*— „Am impresia că ţii să se pregătească acest referat, pentru a-ţi servi d-tale ca viitor primar",—a întrerupt d-l dr. Iamandi.*

*— „Nu pentru asta,—a completat d-l N. Ghiordiade. Declar că nu voiu fi niciodată primar al Iaşului",*

*D-l Dr. Iamandi n'a mai replicat. Dar s'a gândit probabil că d. Gheorghiade aşteaptă un subsecretar de Stat într'un viitor guvern Naţional-Ţărănesc.*

*ADMAR*

# Cronica judiciară

**Hotărârea justiţiei în procesul soţilor Walder.**— Tribunalul secţia I s'a pronunţat ieri în procesul dintre soţii Liza şi Max Walder din Str. Tataraşi.

Soţii Walder introduseră ambii acţiune de divors, revendicând fiecare pentru dânsul copilul rezultat din căsătoria lor.

Tribunalul a pronunţat divorsul, hotărând ca copilul să revie mamei.

Deasemeni a hotărât ca o treime din averea d-lui Walder să revie soţiei.

*

**Radiere de ipotecă.**—D-nii Nicu şi Martin Daniel din Str. Palat, au cerut justiţiei radierea menţiunei ipotecare solicitată de creditori asupra averei lor.

*

**Opoziţie la eliberare.**— Parchetul a făcut opoziţie în contra eliberării lui Alex. Mihalache, M. Moşneguţu şi C. Popovici din Şos. Naţională, cercetaţi pentru cumul de delicte.

*

**Reclamaţie de viol.**— Tânăra Elena Ciobanu din Aleia Gr. Ghica-Vodă a reclamat justiţiei pe tânărul Const. Ştefănescu din Erbiceni.

Reclamanta pretinde că acesta ar fi ademenit-o, abuzând de dânsa. Ea a fost examinată de medicul legist.

*

**Distrugere.** — D-na Elena Dimoitache din str. Apeduc, s'a plâns justiţiei că în ultima vreme i s'au tăiat în mai multe rânduri, ţevile de la conducta de apă.

Se cercetează.

REP.

# Invăţătorii din Baia, Fălciu şi Vaslui
### reuşiţi la gradul II

Dintre învăţătorii din judeţul *Baia* care au dat examen de gradul II au reuşit definitiv următorii:

Bodoască Elisabeta, Brobranschi Eugenia, Cucoş N., Enea I., Gheorghiu Emil, Gheorghiţă N., Gheorghiţă Olimpia, Gavril V., Gavuţ Lucreţia, Gordun I., Grigoriu I., Huţanu D., Isac D., Ionescu Alexandru, Iosep Gh. Iacob D., Irimescu Oct., Ivan Eufrosina, Leviţchi N., Manoliu Elisabeta, Manoliu Teodorina, Marian C., Nistor D., Nistor Ana, Nistor Vasile, Onişor Maria, Patraşcu Teodora, Petianu D., Popescu Clara, Radu I., Spătărescu Gh. Ştirbu Oct. Stejar Ecat., Stihi Maria, Timofti C., Tomescu Maria, Titu Nat., Ungureanu Eufrosina, Vicoveanu C., Vasiliu Gh., Vicoveanu Gh., Apopei Nat., Elvădeanu Olimpia, Huţanu Maria, Lupu Alex.

*

Următorii învăţători din jud. *Fălciu* au reuşit definitiv la examenul de gradul II :

Antohi Gh., Bucureşteanu, Andrei, Cireş V., Chirilă V., Culincu Const., Diaconu Const., Mihailescu Gh., Maron Ion, Nastase Ion, Proca Profira, Tănase Mitriţă, Tăutu Dumitru, Vlad Ana, Vetrescu Paul, Grancea Gh., Filoti Gh., Cremene Nec., Chitic P.

*

Deasemenea au reuşit definitiv la examenul de gr. II, invăţătorii din Vaslui: Antoniu Niculae, Castravete Const. Ciobotaru Neculae, Ciocanu Petru, Ene Teodor, Gherase Ana, Gheţău Elena, Gheorghescu C. Ianculescu I., Luca Ion, Petrea V. Vasile, Pădure Const., Popa V. Const. Popa V. Ştefan, Pârcălabu V., Sevastru Dumitru, Tiron Mihai, Trian Vasile. Cehan Teodor, Grigoraş Zenobia, Gurguţă V., Busuioc Nec., Elena Negru (Olteanu), Botez Cezar, Tonegaru Mihai.

J.

ricii noastre, este—să recunoaştem—destul de puţin, faţă de misiunea pe care o avem de îndeplinit.

Peste tot şi'n Apus, ca şi'n America şi pretutindeni, avem enorm de mult de făcut.

Căci noi ortodoxi—cei doriţi acum acei care, secole de-a rândul, am ţinut aicea'n răsărit piept tuturor hoardelor vandale, stagindu-ne prin aceste nenorocite imprejurări întreaga noastră viaţă socială culturală şi religioasă,ca în schimb, la adăpostul spatelor noastre să se desvolte şi să înflorească alte ţări şi alte religii, şi dacă din cauza acestui trecut de sbucium şi impilări, n'am progresat cu paşi repezi până mai dăunăzi, — avem însă — recunoaşte astăzi o lume întreagă — un alt merit, care este nebănuit de mare faţă de a catolicilor spre pildă, prin aceia că în timp ce noi ortodoxii am păstrat cu sfinţenie şi intact tezaurul creştinismului primar ortodoxismul, în timp ce ei catolicii, teoretizându-l, l-au eronat. Iar acuma, când astfel caută să-l răspândească la toate neamurile pământului, fie prin societatea; „L'Action Catolique", de care am amintit la începutul articolului, fie prin altele de felul acesta şi vom vedea într'un viitor articol, cum că au destul de multe societăţi înfiinţate în scopul acesta şi care's destul de bine organizate, şi atunci noi biserica ortodoxă română, pentru toate cele enumerate mai înainte, odată mai mult avem sfânta datorie ca prin ori şi ce mijloace şi cu orice sacrificii, să organizăm cu un ceas mai devreme, ca un imperativ al veacului, misiunea externă, pentru a răspândi cu timp şi fără timp „învăţând toate neamurile", adevărul predat de Domnul Isus Hristos, propoveduit de Sf. Apostoli, păstrat de sf. părinţi şi sf. biserică, prin sf. Scripturi şi sf. Tradiţie.

Aceasta este deci porunca vremii în care trăim, în ceia ce priveşte misiunea externă, a bisericii ortodoxe române.

**Preotul D. M. Acsinte**
Călăraşi-Botoşani

## In memoria colonelului Drossu

Săptămâna trecută a avut loc, la cavoul familiei Drossu dela Cimitirul „Eternitatea", parastasul de un an dela moartea regretatului colonel Drossu, fost adjutant regal.

Serviciul religios a fost oficiat de părintele Ştefan Gheorghiu, parohul bisericii „40 de Sfinţi".

Au participat la slujba divină membrii familiei Drossu, familia Scheletti şi numeroşi foşti prieteni ai defunctului.

A fost depusă pe mormântul col. Drossu şi o coroană trimisă dela Palatul Regal.

## Convocare

**Asociaţia Corală „Cântarea Moldovei"**

...aduce la cunoştinţa membrilor săi că: Comitetul de conducere a hotărât convocarea adunării generale pentru ziua de 22 Ianuarie 1937 ora 19.

La ordinea zilei fiind:

1) Darea de seamă a activităţi asociaţiei pe anul trecut.
2) Programul de activitate pe anul 1937.
3) Diverse.

In cazul că adunarea la această dată nu va fi în număr; ea se va ţine în acelaş loc şi oră în ziua de 29 Ianuarie, când se vor lua hotărâri cu orice număr de membri vor fi prezenţi.

*Comitetul*

### Polemici personale

# Răspunsul d-lui Eug. Klein
## la articolul d-lui Col. I. Zamfirescu

Primim:

Relativ la articolul d-lui medic veterinar pensionar colonel Zamfirescu, din ziaru D-stră din ziua de 16 Ianuarie a. c. deşi n'ar fi cazul întru cât persoana D-sale e bine cunoscută de publică,—dau următoarele lămuriri:

In ziua de 14 Ianuarie a. c. prezentându-se D-l Zamfirescu în brutărie, a achitat 2 colaci, dând o piesă de 20 lei şi căpătând rest 2 lei şi un bon de 50 bani. Nu trece nici o jumătate de oră şi se prezintă din nou cu un Dn. Comisar-ajutor, ca să-i explic valoarea bonului. Atunci eu scot două cutii din saltar cu 2 feluri de bonuri şi îi arăt deosebirea bonului de 50 bani de acel de 25 bani. (Bonurile de 25 bani au o altă stampilă a firmei decât acelea de 50 bani care datează de 15 ani. Afară de asta, pe bonurile de 25 bani este scris destul de vizibil cu tuş, valoarea lor).

Drept răspuns la cele explicate de mine, d. Zamfirescu m'a insultat. Luând în seamă vârsta dumisale, n'am făcut altceva decât l'am poftit afară.

Acest răspuns il dau pentru puţinul public care eventual nu-l cunoaşte pe d. Zamfirescu.

E. KLEIN

*

N. R.—Am dat curs cuvîntului ambelor părţi. In ce priveşte ziarul nostru, considerăm polemica inchisă — mai ales că chestiunea a fost deferită justiţiei, forul cel mai competent de a o rezolvi.

*x Intrunire naţional-ţărănistă.* — Vineri seara a avut loc la clubul sectorului din Păcurari, o însufleţită întrunire naţional-ţărănistă. Au participat peste trei sute de muncitori. Cu această ocazie a fost proclamat şef de sector d. senator Alfons Herovanu, având ca ajutor pe d. prof. Traian Gheorghiu. Afară de d-nii Herovanu şi Gheorghiu, au mai luat cuvântul muncitorii: Vasilescu, Indirjoschi, Harnagea ş. a.

S'a arătat starea critică a muncitorimei în genere şi a celei din Păcurari în special.

A fost o atmosferă de adevărat entuziasm.

V'aţi stricat stomacul?
Luaţi pilule de Slănic

### Povestea unui câine

A murit Crin.

Să vă spun cine a fost Crin? A fost câinele favorit al d-lui profesor dr. Mironescu. Era mare cât un viţel, de rasă superioară, dar al unei princese.

In Iaşi il iubeau profesorii şi studenţii. Dar domiciliul său permanent era la Tazlău, satul natal al stăpânului său. Acum doi ani, Crin a fost adus la Slănicul Moldovei şi a fost obiectul atenţiunei generale. Toată lumea se juca cu Crin, — iar copiii se urcau călare şi Crin îi plimba fără să intre în parc, pentru a nu face vreo stricăciune.

La Tazlău, Crin se simţia acasă. Toţi sătenii îl adorau,— ca şi stăpânul lor.

Şi iată că din o răceală, cu toate îngrijirile, Crin a murit,— plâns de toţi acei ce l-au cunoscut şi de stăpânul lui, adânc îndurerat.

DAN

# Informaţii

x Tribunalul Neamţ a condamnat la o lună închisoare pe călugărul Panov Haisu din Vânători. Deşi eliminat din tagma călugărească, el a fost surprins oficiind slujba pentru un mort din sat. Călugărul a făcut apel la Curte.

x SERATA REG. 13.—Surpriza noului an 1937, o formează serata dansantă dată de corpul ofiţeresc al regimentului 13 Dorobanţi care are loc Sâmbătă seara 23 crt. în saloanele Cercului Militar, unde şi-a dat întâlnire tot ce are Iaşul mai distins şi select.

x D. Max Balner comerciant din Fălticeni, a făcut apel la Tribunal contra cărţii de judecată a ocol. I Urban-Iaşi, prin care a fost condamnat pentru insulte la 5 zile închisoare şi 1000 lei despăgubiri, în folosul d-lui S. Brauner din Iaşi.

*PATINAJ LA STRAND*

x Vizitaţi vechiul şi renumitul **Restaurant „Tanasache"** Pasajul Motăş (lângă Libraria Socec). Bucătărie cu mâncăruri sincer preparate ca acasă. Gratar special. Vinuri din cele mai renumite podgorii, începând dela Lei 20 litrul.

x Asociaţia „Ahva" aduce la cunoştinţă, că Sâmbătă 23 Ianuarie 1937 ora 6 p. m. va avea loc în saloanele ei din str. Cuza Vodă No. 20 un Ceai Dansant. Sunt rezervate diferite distracţii. Invitaţiile se pot obţine zilnic la secretariatul asociaţiei.

Comitetul

x La 6 Februarie va avea loc la Cercul Militar Balul Cavaleriei.

Balul va fi mascat, costumat şi necostumat. Intrarea cu invitaţii strict personale.

Sunt rezervate numeroase surprize.

PERDUT cartea-chitanţă Nr. 991.750 eliberat de Corporaţia „Progresul" Iaşi pe numele Iosif Filechi-Hanuş. Ofer recompensă aducătorului, contrar o declar nulă şi fără valoare.

Iosif Filechi-Hanuş

Tip. „Albina Românească"
Lăpuşneanu 35

# Cum funcţionează telefonul automat
### — O statistică à la minut —

*Societatea de Telefoane* comunică următoarea observaţie statistică făcută în ziua de 15 Ianuarie 1937 între orele 11 şi 12. La 31 cazuri apeluri efectuate de abonaţi dela posturile lor:

19 abonaţi procedează normal, obţinând legătura.

8 abonaţi au ridicat receptorul fără a forma numărul.

1 abonat a stat cu receptorul în mână prea mult până la formarea numărului şi din această cauză întreruperea s'a făcut automat de către maşini.

2 abonaţi erau ocupaţi (normal).

1 abonat n'a răspuns la apelul aparatului (normal).

Din cele de mai sus rezultă că din 31 cazuri numai 19 abonaţi au procedat normal.

*Timpul de aşteptare al tonului era 2—2 jum. secunde.* (Normal).

Această statistică dovedeşte că unii din abonaţi nu cunosc bine manipularea aparatelor sau lucrează cu neatenţie, aducând nemulţumiri celorlalţi abonaţi şi blocând în acelaş timp maşinele din centrala automată.

*Societatea de Telefoane aduce la cunoştinţa abonaţilor care nu sunt în curent cu buna funcţionare a aparatelor,* să se adreseze oficiului telefonic din strada Lăpuşneanu, pentru delegarea unui funcţionar care să le dea instrucţiuni de manipularea aparatelor automate.

*Pentru obţinerea unui bun serviciu telefonic, trebue respectate următoarele:*

Ridicaţi receptorul numai după ce aţi consultat în prealabil cartea de abonaţi. Daţi atenţie la formarea numerilor pe disc! Numărul trebue format totdeauna din patru cifre afară de serviciile Societăţii de Telefoane care sunt formate din 2 cifre! Numărul se formează cu receptorul în mână şi numai când aţi auzit tonul.

*Nu lăsaţi nici odată aparatul deschis.*

*Aveţi grijă ca receptorul să se aşeze totdeauna la locul lui pe furcă după întrebuinţare.*

*Crema Khasya hrăneşte epiderma, netezeşte pielea şi strânge porii.*
*Depozit: Farmacia Pollak*
*Str. Ştefan cel Mare. Telefon 235*

**Dr. S. Hermis**
*BOLI DE PIELE, COSMETICA MEDICALA — Venerice şi sifilis*
*Cons. 2—8*
Str. I. C. Brătianu No. 43
Telefon 1592
Tratamente cu
UNDE ULTRA-SCURTE
în abcese, furunculi, flegmoane, limfangite, adenite. Reumatism articular şi muscular. Artrite blenoragice şi tuberculoase. Ischias, nevralgii, nevrite, lumbago, migrene, metrite, salpingo-ovarite, blenoragie cronică, stricturi uretrale, prostatită, orchită, colecystită, angina pectorală, amigdalită, actinomycosă, claudicatio intermittens, tuberculosă osoasă, osteomyelită. Pyretoterapie la paralizie generală progresivă şi la tabes.

**Dr. H. Ochs**
Medic de Spital
BOLI CHIRURGICALE
BOLI DE FEMEI
*Consultaţiuni 2—6 p. m*
Iaşi, Str. Cismăriei 5

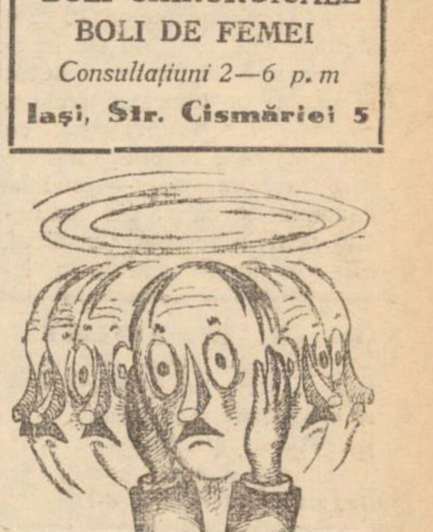


Slănic-purgativ
e duşmanul constipaţiei

La dureri de dinţi DALIN

DOCTOR
Corneliu Stoian
Genito-urinare, sifilis, venerice
Consultaţii 6—8
strada I. C. Brătianu 53

18 lei, 10 lei, 7 lei
Intrarea la noul cinema „SCALA"
AZI PREMIERĂ
„Mâna care subjugă"
cu Carole Lombard şi Fred Mac Muray
După cererea generală, numai azi
Paradisul Femeilor
cu Ivan Pstrovici, Hortense Raky şi Leo Slezak

Solduri! Solduri! Solduri!
LA MAGAZINUL
„ATLAS"
Str. Ştefan cel Mare No. 1
Se soldează toate articolele curente, cu cele mai reduse preţuri.
Nu pierdeţi ocaziunea

DOCTOR
SOLO SCHREIFEL
Specialist în
Boli de piele
Venerice, syfilis
Diagnostic precoce al syfilisului prin examenul ultramicroscopic
Diathermie
Raze Ultra Violete
consultaţii şi tratamente
7—10 dim. şi 2—9 seara
Str. Anastasie Panu 70
(vis-a-vis de Palatul Administrativ)

VIN TONIC
SANATATE
PUTERE
VIGOARE
Farm. Piaţa Halei IAŞI
Dr. Beceanu

# ULTIMA ORĂ

## Mizeria populaţiei din sudul Basarabiei favorizează
# Epidemia de tifos exantematic
## Boala ameninţă şi Moldova. - Măsuri urgente pentru înfrânarea epidemiei
### Importanta consfătuire de la Ministerul sănătăţii

Vineri a avut loc la Ministerul Sănătăţii o importantă consfătuire între d. dr. Costinescu, Ministrul Sănătăţii, d-nii dr. Bulău Inspector G-ral Sanitar al Moldovei şi dr. Smadu, Inspector G ral Sanitar al Basarabiei.

In această consfătuire ministrul sănătăţii a căutat să se edifice în special asupra epidemiei de tifos exantematic din Basarabia şi Moldova.

**Cauzele exantematicului în Basarabia**

D. dr. Costinescu a luat cunoştinţă că epidemia de tifos exantematic nu cedează, în Basarabia mai ales în două din judeţe: Cahul şi Tighina, datorită în primul loc marei sărăcii a populaţiei din acele două judeţe, bântuite de secetă de câţiva ani dearândul, şi apoi din faptul că, numărul medicilor de circumscripţie, din citatele judeţe cât şi din alte judeţe ale Basarabiei, ar fi insuficient pentru a face faţă relei stări sanitare cauzată de mizeria populaţiei.

**Situaţia în Moldova**

D. Inspector G-ral dr. Bulău a arătat Ministrului Sănătăţii că în Moldova epidemia de tifos exantematic s'a intins relativ puţin în cursul acestei ierni, în câteva din judeţele moldoveneşti şi aproape numai în acele limitrofe Prutului, — contaminarea satelor stabilindu-se a fi făcută aproape pretutindeni prin lucrători veniţi din Basarabia.

In toate comunele unde s'au ivit primele cazuri, luîndu-se severe măsuri de deparazitare de medicii de circonscripţie sub conducerea medicilor primari de judeţe, epidemia s'a oprit fapt dovedit prin aceia că, în cursul primelor 15 zile din această lună nu s'a înregistrat în toată Moldova decât 11 cazuri de tifos exantematic.

**Propuneri practice**

Epidemia s'ar putea întinde însă la primăvară — cum se întâmplă de câţiva ani dearândul prin numeroşi lucrători, cari vin din Basarabia în fiecare an la podgorii sau la lucrul câmpului.

In vederea acestei eventualităţi d. dr. Bulău a propus pe lângă construirea instalaţiilor de deparazitare la trecerile peste Prut, şi sporirea numărului de medici din judeţele Moldovei vecine cu Basarabia.

**Măsurile Ministerului**

D. dr. Costinescu, Ministrul Sănătăţii, faţă de cele relatate de d-nii Inspectori Sanitari, a hotărât să se trimită de urgenţă de către minister, atât în Basarabia cât şi în Moldova, toate materialele necesare combaterei tifosului exantematic, cerute la această consfătuire de către d-nii Inspectori sanitari; să se construiască în fiecare comună în care s'au ivit chiar numai câteva cazuri de tifos exantematic, cuptoare de deparazitare şi unde se va găsi necesar, să se instaleze băi-duşuri pentru curăţenia populaţiei.

**156 medici suplimentari**

Dar cea mai importantă măsură ce s'a hotărât de către d. dr. Costinescu, a fost aceia de a se trimite atât în Basarabia cât şi în Moldova, un însemnat număr de medici tineri, (131 în Basarabia şi 25 în Moldova), care îşi vor complecta la ţară, după noua lege, stagiul militar.

Aceşti tineri medici au fost deja repartizaţi de către d. dr. Costinescu dimpreună cu d-nii inspectori g-rali sanitari prezenţi, în anumite judeţe din Basarabia şi Moldova unde vor conlucra cu medicii de circumscripţii şi sub îndrumările lor şi a medicilor primari de judeţe, timp de 8 luni.

Ei vor activa în special la combaterea boalelor sociale şi a epidemiilor şi conducând echipele de deparazitare unde s'a declarat tifosul exantematic.

Repartizarea tinerilor medici s'a făcut mai ales la circumscripţiile rurale, care sunt prea întinse şi cu populaţie mare din judeţele cele mai sărace a celor două provincii. Medicii, cari urmează a-şi face în acest chip stagiul militar în circumscripţiile rurale, vor fi salarizaţi şi vor avea diurne de deplasare pentru zilele de serviciu prestate în afară de comuna unde îşi au reşedinţa.

**Instruirea medicilor**

Medicii trimişi de minister pentrn Basarabia şi Moldova, vor sosi în Iaşi chiar în ziua de 21 Ianuarie spre a se prezenta la Inspectoratul Sanitar, unde vor fi primiţi de către d-nii dr. Bulău şi dr. Smadu, care li vor trimite în judeţele Moldovei şi a Basarabiei, după ce vor urma timp de 5 zile, la Institutul de Igienă local, un curs special pentru combaterea epidemiei de exantematic.

*

După cât se vede, dl. Dr. Costinescu, ministrul sănătăţii, a căutat să dea imediat o rezolvire practică dispoziţiilor legei al cărei autor este d-sa, pentru prelungirea la sate a stagiuiui militar a medicilor, căutând să remedieze deocamdată lipsa de medici rurali din unele judeţe ale Moldovei şi mai ales ale Basarabiei, a căror stare sanitară lasă actualmente de dorit, în bună parte din cauza lipsei de medici rurali.

**H. Brănişteanu**

# Chestiunea căsătoriei Regelui Albaniei

**Bucureşti 18.— La Braşov este o adevărată invazie de ziarişti străini veniţi în ţară, în vederea căsătoriei regelui Ahmed Zogu al Albaniei cu contesa maghiară Ana Miches.**

**Contesa a sosit zilele acestea din Italia şi s'a retras la moşia ei Zăbala, din jud. Trei Scaune.**

**Se afirmă că în Italia, contesa s'a întâlnit cu rege e Zogu cu care a aranjat chestiunea căsătoriei.**

**Ştiri poliţieneşti**

# Indrăzneţe jafuri în localitate

Dl. Gh. Cornea, din str. Eternitate nr. 35, a reclamat la comisia 5-a, că a fost victima unui îndrăzneţ jaf.

Răufăcători necunoscuţi s'au introdus în locuinţa d-sale prin spargerea unui geam. Casa a fost răvăşită complect. Borfaşii au scos dintr'un sertar suma de 6700 lei şi două inele de aur.

Se cercetează.

— Alt furt s'a comis la d. av. Neculae Gioti din strada Banu nr. 1.

Hoţii au intrat în locuinţa d-lui Gioti prin chei false şi din birou au furat trei ceasornice de aur, trei danturi de aur, un inel cu pietre de diamante şicâte-va monete streine

— D-rele Lica Lerner şi Aneta Iacobsohn din str. I. C. Brăteanu nr. 148 au reclamat că au fost jefuite de haine, lingerii şi suma de 1500 lei.

**Cazul unei serviete cu 20.000 lei.**— La comisia 3-a este cercetat Marcu Ştein din str. I. C. Brăteanu nr. 45.

Numitul a fost găsit pe str. Brăteanu, avînd asupra d-sale o servietă cu 20 mii lei.

Interogat la comisie, d. Stein spune că trebuia să plece în staţia Mihai Kogălniceanu pentru a încărca o cantitate de cereale.

Insă d-sa n'avea acte pentru a justifica proveniența banilor şi nici acte pentru el.

## Foot ball iarna

Bucureşti 18.— Eri s'a deschis în Capitală sezonul footbalistic de iarnă.

Pe un ger de 10 grade, a avut loc matchul de footboll între echipele Unirea Tricolor din Bucureşti şi echipa ploeşteană C. F. P. V.

Rezultatul este 2—2.

*x Un furt curios* s'a comis noaptea trecută, dintr'o vitrină a cunoscutului fotograf Ştelan Haberhauer din str. Lăpuşneanu. S'au furat câteva tablouri ale unor personalităţi ieşene. Făptaşii par fi cunoscuţi.


**Anul nou cu bucurie**

La ultima tragere următoarele câştiguri mari au căzut în marea colectură norocoasă

**HERMES**

**Herescu & Florescu**

**1 MILION**

No. 114.824 anexă la Cernăuţi

**1 MILION**

No. 53.584 matcă la Bucureşti şi Câmpu-Lung

500.000 No. 12.596 matcă Bucureşti

250.000 No. 226.131 anexă T. Severin

100.000 No. 229.668 anexă Bucureşti

precum şi alte mii de câştiguri de 30.000, 20.000, 10.000, 5000, 2000 etc.

**Hermes face milionari în fiecare lună**

**HERMES**

**Suc. Iaşi str. Lăpuşneanu 45**

**Tel. 17.81**


# In memoria legionarilor Moţa şi Marin

Bucureşti 18. — La biserica Sf. Anton din Capitală, a avut loc eri un parastas pentru legionarii Ion Moţa şi Vasile Marin, căzuţi eroic pe frontul spaniol.

Au luat parte d-nii Corneliu Z, Codreanu. Prat Y Soutzo, ministrul Spaniei la Bucureşti şi un mare număr de legionari.

Inginerul Clime a telegrafiat eri din Spania că corpurile celer doi legionari au fost îmbălsămate la Toledo şi vor fi transportate în ţară.

Moţa şi Vasile Marin vor fi înmormântaţi la Casa Verde din Bucureşti (a legionarilor) unde se va ridica şi un mausoleu în memoria lor.

Eri a fost zi de post negru pentru legionari.

*

Iaşi 18.— La catedrala Mitropolitană s'a oficiat ieri un parastas în memoria legionarilor Moţa şi Marin.

Au luat parte un însemnat număr de legionari şi simpatizanţi, serviciul divin fiind oficiat de un sobor de preoţi în frunte cu vicarul Moglan

**Ştiri politice**

## Dl. Gheorghe Brătianu anunţă că:
# în curînd se va dezlănţui criza politică

Brăila 18.—In sala Pasalaqua a avut loc ieri o întrunire georgistă la care a participat şi d. George Brătianu.

După ce a arălat acţiunea partidului, d. Brătianu a declarat că nu vrea să ridice în parlament chestiunea recentei înlocuiri din guvernul Tătărescu.

Chestiunea însă e acea a aviaţiei şi marinei.

Avem un timbru al aviaţiei şi trebue să ştim dacă există în adevăr şi aviaţie şi marină.

D. Brătianu a vorbit apoi despre înzestrarea armatei şi a încheiat afirmând că sfârşitul guvernării se apropie şi criza se va declanşa curând.

## Frământări în partidul agrar
### Dl. Argetoianu ameninţă cu demisia

Bucureşti 18.—Inainte de a pleca în străinătate, d. Const. Argetoianu a adresat o scrisoare d-lui Nolică Antonescu în care îşi exprimă nemulţumirea faţă de ultimele întâmplări din conducerea partidului agrar şi ajunge la concluzii foarte grave.

E vorba chiar că d. Argetoianu ameninţă cu demisia din şefia partidului, în cazul când lucrurile nu se liniştesc.

### D-l Madgearu despre păţania d-sale la Oradea

Cluj 18. — D. Virgil Madgearu a sosit ieri la Cluj unde a repetat conferinţa „Romănizarea vieţii economice" ţinută la Oradea.

Se ştie că la Oradea, în timpul conferinţei d-lui Madgearu s'au produs unele incidente.

Sosind la Cluj, d. Madgearu a declarat ziariştilor:

— „Publicul care a asistat la conferinţa mea, reprezentând toate notabilităţile oraşului, a manifestat pentru naţionalismul pozitiv şi constructiv şi împotriva naţionalismului sterp.

„Trist e că incidentul s'a petrecut la graniţa de vest a ţării, cu câţiva tineri rătăciţi incuraţaţi de guvern, căci altfel nu-mi pot explica dece agenţii de poliţie prezenţi în sală, n'au intervenit, — a încheiat d. Madgearu.

*

D. Iuliu Maniu, care şi-a petrecut vacanţa la sanatoriul dela Stâna de Vale, s'a înapoiat la Bădăcin. De aci a plecat la Cluj, spre a participa la conferinţa, pe care a ţinut'o acolo d. Virgil Madgearu.

D. Iuliu Maniu nu va veni la Bucureşti decât la sfârşitul lunii.

### Activitatea ţărăniştilor

Bucureşti 18.—Fruntaşii naţional-ţărăniştii se înapoiază astăzi în Capitală spre a ţine şedinţa biroului partidului.

D. Mihalache se întoarce dela Sinaia şi d. Madgearu dela Cluj.

Se va stabili ordinea de zi a şedinţei delegaţiei permanente dela 21 Ianuarie, care va fi hotărâtoare pentru acţiunea partidului.

### Astăzi se redeschide parlamentul

**Bucureşti 18.—Camera şi Senatul reincep astăzi activitatea.**

**Se afirmă că d. Tătărescu va avea prilejul să anunţe într'o consfatuire a majorităţilor data plecării guvernului.**

*

**Bucureşti 18. — D. prim ministru Gh. Tătărescu s'a înapoiat aseară în Capitală venind dela Poiana.**

*

**D. Victor Antonescu, ministru de externe, pleacă astăzi la Geneva spre a lua parte la lucrările consiliului Ligii Naţiunilor.**


*„Pigmentol": cel mai bun regenerator al culorii părului.*

*Depozit: Farmacia Pollak*

*Str. Ştefan cel Mare. Telefon 235*


# S. S. preotul I. Ţincoca
### a demisionat din partidul ţărănesc

Distinsul cleric ieşean, pr. I. Ţincoca, a trimis d-lui prof. Costăchescu scrisoarea următoare:

Onor. Domnule Profesor
şi Domnule Preşedinte,

Intru cât partidul nat. ţăr. nu ia atitudine făţişă şi hotărâtă împotriva comunismului, declarat duşman neîmpăcat al creştinismului, bisericei şi clerului, din care eu fac parte; întrucât partidul naţional ţărănesc nu se osteneşte a defini democraţia ce practică, lăsând a se băhui că-i convine o democraţie cosmopolită şi indiferentă faţă de creştinism— mă văd silit de conştiinţă a mă retrage din el şi a continua să lucrez cum voi putea mai bine, în folosul sărăcimei, muncitorimei şi ţărănimei române.

Aducându-vă aceasta la cunoştinţă, vă rog a primi distinsul meu salut.

(ss) Econ. IOAN P. ŢINCOCA
Iaşi, 16 Ianuarie 1937


**SEVILLA**

**PASTOR**

**în**

**Jocul Pasiunii**

Şlagărul stagiunii teatrale
Vineri 22 Ian. la SIDOLI

**O MOŞTENIRE**

**cu... cânlec**

**Sâmb. 23 Ian. la Sidoli**

Biletele la Socec



**OCAZIE UNICĂ**

**Soldarea întregului stoc de stofe cu preţuri derizorii la magaziuul**

**„La DIAMAND"**

**LEON GRUNBERG** **STR. CUZA VODĂ 48**


**ORA 12**

# Ecouri politice

*Bucureşti 18. — In cercurile politice se vorbeşte de demisia d-lui Ciugureanu, de la vice-preşedinţia Senatului.*

*Această demisie ar fi în legătură cu plecarea d-lui Caranfil dela Ministerul aviaţiei.*

*Numirea d-lui Sassu la C. A. M. se va produce de-abea în cursul lunei Februarie.*

*Până la această numire, nu se va produce nici o remaniere în guvern.*

## Petrache Lupu în Bulgaria

Craiova 18.— Petrache Lupu a fost invitat să predice în Bulgaria.

Peste câteva zile ciobanul sfânt de la Maglavit va pleca la Vidni.

## Ravagiile gripei în Anglia

Londra 18.—Gripa face ravagii catastrofale în toată Anglia.

Numai în localitatea Edinburgh sunt 6000 de bolnavi.

## Vase sovietice percheziţionate de spanioli

Moscova 18.—Agenţia Tass anunţă că 6 vase de comerţ sovietice şi vaporul „Neva", au fost oprite şi percheziţionate de naţionaliştii spanioli.

Insă au fost lăsate apoi să-şi continue drumul

DIVERSE

Bucureşti 18.-- Muncitorul Ştefan Ceardac întorcindu-se într'un depozit din Şos. Măgureanu să fure nişte lemne, a fost surprins de gardieni şi împuşcat mortal.

x **Explozie la Bălţi** — O puternică explozie s'a produs la fabrica de ulei a fraţilor Zukerman din Bălţi.

Dela explozie, s'a aprins întreaga fabrică, care a fost distrusă.

A fost ucis un lucrător, Dombrovski şi răniţi un inginer şi un mecanic.

Pagubele trec de 8 milioane


DOCTORUL

**R. DAMSKER**

Medic de Spital

**Str. Ghica Vodă No. 39**

MEDICINA INTERNA
SIFILIS ŞI GENITO-URINARE

între 8-11 şi 3-7

Purgativul cel mai bun? Pilulele de Slănic!



# HARRY BAUR IN PREMIERA „NITCHEVO"

## De mâine, Marţi, la Cinema „Scala" CU 18 LEI, 10 LEI şi 7 LEI

ANUL XXXIII No. 8937

ABONAMENTE
Lei 350 . . . . pe un an
„ 180 . . . . „ 6 luni
„ 90 . . . . „ 3 luni
„ 35 . . . . „ 1 lună
„ 1500 . Instituții publice

IAȘI STR. LĂPUȘNEANU 37

TELEFOANE:
Redacția No. 1298
Administrația „ 1299
Serv. noapte red. „ 1436
„ „ admin. „ 1567

1 LEU

# OPINIA

Ziar popular cotidian

MIERCURI 20 IANUARIE 1937

OPINIA
BON
No. 36
Premii gratuite
Seria 69-a

# Insemnătatea alegerilor ad-tive

**După cum se știe, peste puțin timp vor avea loc alegeri ad-tive (comunale și județene), în orașe și sate, — fie prin reînoirea unor jumătăți din consilii, conform noei legi ad-tive; fie prin alegeri acolo unde mai ființează comisii interimare.**

**Aceste alegeri nu vor fi generale pe țară; totuși se vor produce în destule orașe și sate din toate provinciile, pentruca rezultatul lor să însemne o indicație asupra sentimentelor și voinței cetățenești.**

**Ne încumetăm a spune că aceste alegeri ad-tive vor fi mai concludente decât chiar alegerile generale, pentru determinarea a ceia ce se chiamă „pulsul țării".**

**Intr'adevăr, în alegerile generale, masa mare sătească dintr'o circumscripție electorală (un județ întreg), acopere deseori voința multor comune, și voința orașelor.**

**Apoi, problemele mari și complexe pe care partidele le pun în fața corpului electoral, nu pot fi bine disecate de o masă alegătoare slabă în înțelegerea chestiunilor cetățenești. In fine, regimul electoral cu proporționala majoritară și cu sistemele guvernanților noștri, alterează voința alegătorilor.**

**In alegerile comunale, fiece oraș și sat își poată exprima în chip vădit voința proprie. Și în al doilea rând, alegătorul se poate pronunța mai în cunoștință de cauză, fiind vorba de probleme de gospodărie mai aproape de înțelegerea lui, și de persoane pe care le cunoaște mai bine.**

**Iar problemele gospodărești se încadrează astăzi în programele mari, politice, și caracterizează orientarea generală a partidelor. Astfel că o alegere ad-tivă are și o însemnătate politică.**

**Așa dar, apropiatele alegeri ad-tive vor fi o foarte bună indicație asupra voinței țării (și dorința ar fi ca aceste alegeri să fie lăsate în complectă libertate). In baza rezultatului lor, realizat sincer, se va putea rezolvi mult discutata problemă a succesiunii la guvern.**

**Dacă este adevărat și pentru țara românească, cum că un guvern, pe lângă încrederea Coroanei, trebue să se bucure și de încrederea poporului, atunci e logic ca alegerile ad-tive să indice guvernul de mâne. Insă — repetăm — cu condiția ca aceste alegeri să nu fie alterate.**

LR.

# Sportul de tarnă

Skiori în munți, la Predeal.

# Rolul pensionarilor în viața publică

## O scurtă analiză a împrejurărilor din țara noastră. Acțiunea Blocului pensionarilor din Iași

### Convorbire cu d. Victor Munteanu, președintele Blocului pensionarilor

*Prin experiența, cunoștințele, ponderațiunea și chiar prin numărul lor, pensionarii au un rol foarte însemnat în societate și pot fi de mare folos vieții de Stat,—mai cu seamă în vremile tulburi de astăzi.*

*Acum când ne așteptăm la importante schimbări politice interne, este indispensabil a cunoaște sentimentele și orientarea masei pensionărești. In acest scop ne-am adresat personalității distinse care este d. Victor Munteanu, președintele Blocului pensionarilor din Iași.*

*Iată cum a decurs convorbirea noastră cu d. Munteanu:*

**Rolul cetățenesc al pensionarilor**

*— Ce gânduri frământă pe cei 1600 membri aevotați ai Blocului pensionarilor din Iași, asupra rolului lor politic în apropiatele alegeri generale care se prevăd a fi de o deosebită importanță în viața noastră politică?*

Fără îndoială, că pensionarii publici, pe lângă interesele lor profesionale, au a se ocupa, ca cetățeni, și de interesele de ordin general-social ale comunelor, județelor—statului; iar din toate aceste preocupări rezultă rolul lor politic.

Este o absurditate părerea că rolul politic al pensionarilor ar fi perimat.

Nu numai că nu e perimat, dar socotim o necesitate inexorabilă, mai cu seamă în starea actuală de frământări sociale, chemarea la viața activă politică a maturității depline, ca element social care reprezintă cunoștința, experiența și ponderațiunea, față cu elementele tinere, care aduc aportul lor interesc de entuziasm și dinamism; și numai prin unirea acestor contribuțiuni se poate realiza opera de consolidare a țării noastre.

**Bătrânii și tinerii**

Pe bună dreptate, considerăm o inechitate împărțirea de astăzi pe care o fac unii între: matur și bătrân — Este o ironie îndrăzneață, ca să nu o numim o aberație — In războiul nostru de desrobire al neamului nu au participat toți oamenii valizi dela prima tinerețe, la ultima expresiune a bătrâneții?

Dar la confecționarea hărții Italiei actuale, reconstruită din temelii, nu a contribuit la armonizarea de muncă titanică, tineretul dublat de maturitate și bătrânețe?

**Nedreptățirea pensionarilor**

Este drept că pensionarii, în starea de regretabilă situație politică și de confuzie ce se face de către unii între ideea de politică și politicianism, stare nenorocită care întunecă multe minți și creează dușmănii inutile și periculoase,—părem excluși pe nedrept din rolul vieții politice active.

Dar mai mult, s'au găsit minți pretinse înțelepte de diriguitori,—cari să nesocotească dreptul de viață a pensionarilor, reducându-le pensiile și drepturile lor, așa fel, ca să-i extermineze prin foame și mizerie.

**Reducerea pensiilor**

Reducerile cu mai bine de 67 la sută ce s'au făcut în 1931—32 asupra pensiilor, prin jurnalele consiliilor de miniștri, au creiat o situație dureroasă pensionarilor, — situație care se resimte și astăzi, mai cu seamă și cu inovația restanțelor pe 4—6 luni de neplată a pensiilor.

**Orientarea politică a pensionarilor**

*— Pe lângă preocupările Biocurilor și asociațiilor de pensionari în găsirea mijloacelor de ameliorare a situației materiale, la ce orientare politică vă gândiți în sânul organizațiilor din întreaga țară?*

— De bună seamă că orientarea politică de astăzi a pensionarilor publici, nu ar trebui să fie îndreptată de cât spre guvernele cari pot găsi mijloacele de a asigura interesele vitale ale țării și neamului nostru, printr'o activitate constructivă și cinstită.

Pensionarii publici, pe lângă îndelungata lor experiență, au și libertatea morală de a aprecia programele partidelor politice și a cântări cu dreptate, în nota realităților, valoarea acestor programe, precum și a oamenilor cari cată să le realizeze.

**Participarea la opera de legiferare**

In ceea ce privește apărarea drepturilor noastre pensionărești, eu cred că salvarea noastră ar fi într'o legiferare, în care organizațiile noastre de pensionari să fie reprezentate într'o proporție oarecare în parlament, consilii comunale și județiene, după cum sunt reprezentate și alte clase sociale.

Continuarea în pagina 2-a)

# In luptă cu exantematicul

Se realizează o mică parte din marea dorință pe care inspectorii generali sanitari ai Moldovei și Basarabiei și-au exprimat-o în repetate rânduri.

Depildă, d. dr. Smadu, inspectorul Basarabiei, și-a arătat recent dorința ca fiecare sat să aibă un doctor, un agent sanitar, o moașă un spital. Și iată că d. ministru al sănătății trimite în Basarabia tuturor bolilor molipsitoare, deodată 131 de medici suplimentari.

Pentruca fiecare sat basarabean să aibă câte un doctor, mai trebuie vreo 1310 medici; dar ca început e bun și atâta. Să sperăm că chiar în cursul acestui an se vor mai trimite doctori și agenți sanitari în provincia de peste Prut; se vor construi băi populare și se vor ridica spitale.

S'a promis solemn că se vor procura mai întâi de toate fonduri îndestulătoare pentru sănătate. Cu bunavoință și cu bani, se pot realiza minuni.

Până una alta însă; până la înfăptuirea unui program vast, trebuie să se pue de urgență la dispoziția medicilor și agenților sanitari: medicamente multe și... săpun în cantități cât mai apreciabile.

Fără medicamente, fără creolină și fără săpun mai ales, nici zece mii de medici nu vor fi in stare să gonească exantematicul depe plaiurile basarabene.

Nu e neapărată nevoie să se taie părul țărancelor și bărbile plugarilor. E suficient să fie învățați locuitorii satelor să se spele bine cu săpun.

Sau și săpunul e un articol de lux — ca zahărul, untdelemnul și pielea — în cea mai bogată țară din Europa?

I. L. BASARABEANU

## Note

# „Ai carte, ai... nevastă"

Hotărât lucru, cu oamenii de la nord nu te poți juca.

Dacă meridionalul cântă din ghitară pe gondolă și oricând e gata de ghiduși, — nordicul trage din pipă, tace și face.

Și când îi intră lui ceva în cap, nu i-o scoți nici cu forcepsul.

Astfel aflăm de o lege foarte șugubață care s'a introdus în Finlanda. Anume, s'a hotărât ca să nu se mai dea voe analfabeților să se însoare.

Limpede ca lumina zilei. Nu vrei să te duci la școală și să deprinzi taina literilor tipărite, n'ai dreptul să-ți duci iubita în fața altarului.

Nouă, legea asta ne provoacă mai întâi o nedumerire: cum, are și Finlanda analfabeți?

Și încă destul de vreme ce s'a recurs la o asemenea lege.

Vrasăzică nu stăm chiar așa de prost?

Deși, după statistici, nouă ne-ar trebui o așa lege mai degrabă decât finlandezilor.

Numai că nu știm dacă la noi ar da roadele așteptate. Pentrucă să vedeți d-voastră:

Mulți renunță mai de grabă la nevastă decât să-și bată capul cu istoria sau gramatica; iar acei care învață și se luminează, nu mai sunt ei proști să se însoare.

Cu sistemul acesta, poate că s'ar împuțina analfabeții, dar ar scade enorm numărul căsătoriilor.

In orice caz, putem împrumuta tinerilor finlandezi proverbul nostru cu cartea, cu propunerea de a-l modifica:

*„Ai carte, ai... nevastă".*

Numai că dacă ai nevastă, nu se știe de mai ai... parte de o viață liniștită!

AUREL LEON

# Din toată lumea

## Probleme higienice în legătură cu lașul

**D-l. Profesor universitar dr. Gr. T. Popa a ținut Duminică o interesantă conferință la „Ateneul dr. C. Angelescu», vorbind despre «Problemele higienice în legătura cu lașul».**

**După ce a insistat asupra unei higiene personale a individului, dissinsul conferențiar s'a ocupat și despre necesitatea unei higiene colective. In ce privește lașul —observă d. prof. Gr.T.Popa —aici lipsește cu desăvârșire conștiința unei asemenea higiene.**

**Spre deosebire de alte orașe, natura înzestrat orașul nostru cu admirabile condițiuni de higienă: aer minunat (deoarece lașul e situat pe coline) și apă curată (analizele făcute au dovedit-o). Totuși, niti unul din aceste două elemente nu se găsesc sub forma dăruită de natură. Și asta din pricina unei nechibzuite orânduieli făcute de administrația comunală.**

**Aierul curat e transformat în nori de praf pe timp de vară, din cauza că drumurile sunt rău pavate și rău întreținute; iar apa bună de băut, e prezentată cetățenilor sub forma unui lichid medicinal cu miros de clor. Cu alte cuvinte, apă curată pe care noi cetățeni nepricepuți o prefacem în lichid desgustător! E un fenomen local mai invers de cele ce se întâmplă în alte țări civilizate, unde prin pricepere și mâna omului transformă în bine, condițiile rele ale higienei.**

§§§

**Timpul costă bani...**

...e formula după care acționează cei de peste Ocean. Și într'adevăr, americanii sunt oamenii cei mai grăbiț de pe fața pământului.

In special, femeile bat recordul. Vreți un exemplu?

Iată-l:

In timpul unei ședințe de manicure la un coafor, americana vrea să folosească cât mai mult vremea. Deaceia salonul i-a pus la dispoziție un profesor de limbi străine, un mic ecran unde se proectează filme interesante, un bar minuscul cu „Koktail" și Whysky and Soda".

In cinci minute, femeia americană s'a făcut frumoasă, s'a distrat bine și în plus s'a cultivat (aproximativ!

§§§

**Boala bătrâneții!**

Numeroși savanți s'au ocupat cu studiul întineririi și prelungirii vieții omenești.

Experiențele celebrului profesor rus, Sergiu Voronoff sunt demne de luat în seamă.

Nu de mult, un alt învățat rus, academicianul A. A. Bogomolec, a publicat un interesant articol în „Pravda" în care răspunde la o serie de chestiuni în legătură cu viața omului. Câți ani poate trăi omul? Durata vieții omenești e între 125-150 de ani — răspunde savantul Bogomolec.

Dece majoritatea oamenilor ab a ating jumătate din această vârstă? Fiindcă bătrânețea ca și moartea, vin înainte de vreme, provocate de nesocotința oamenilor.

După A. A. Bogomolec, îmbătrânirea este o boală și nu un proces normal al vieții. Deaceia el socoate că știința medicinii va reuși să vindece oamenii de boala bătrâneții.

Bine-ar fi...

§§§

**„Clubul tăcuților"**

„Tăcerea-i de aur",—spune un vechi proverb. Și sub deviza lui, un număr de 20 de cetățeni din Paris au întemeiat decurând „Clubul tăcuților".

Statutul acestei asociații, obligă pe toți membrii să nu rostească un cuvânt cât timp sunt adunați la club. Nu se admite salutul între membri. Nici măcar... cascatul! De dormit, nici vorbă!

„Clubul tăcuților" numără pân'acum 35 de persoane, printre care se află 2 avocați renumiți prin eloquența lor.

Partea și mai interesantă însă, e faptul că în acest templu al tăcerii s'au înscris și câteva femei!...

Aproape că nu-ți vine a crede!

## Discuții și păreri

# Barbarie pedagogică

Cu prilejul unui drum la Iași, am avut plăcerea să mă întâlnesc zilele acestea cu mai mulți prieteni învățători care-și dau examenul de înaintare; studenți care-și prepară examenele de Februarie; și elevi preparați în particulari, așteptând iarăși cu înfrigurare examenele din aceasta sesiune.

Plăcerea întâlnirii noastre insă mi-a fost tulburată de înfățișarea lor tristă și îngrijorată, ca a unor infractori demni iv osândiți sau cel puțin bănuiți de crime grozave și peste care atârnă neîndurătoare sabia lui Damocles. Iar mai presus de toate, m'a îndurerat adânc vestea sinuciderii unui student ieșan, pe care perspectiva unui examen pasager l-a adus într'o așa stare de nervi, încât să-și curme viața printr'un foc de revolver.

Nu vom imputa aici generațiilor mai bătrâne că, în lupta lor pentru existență, își rezervă prerogative de vechime în dauna tineretului peste care aruncă sarcini grele și anevoie de purtat. Concurența în viața este pururea o condiție de progres. Dar efortul intelectual pe care școala noastră modernă, îi impune adesea, până la extenuare și suicid, tineretului nostru cărturăresc, e o adevărată barbarie, un dușman al inteligenții, tericiri și sănătății lui.

Sforțarea intelectuală nu deșteaptă, ci tâmpește pe om. Noi știm că cine se silește bunăoară să-și aducă aminte un cuvânt, zădarnic se încăpățânează a-l căuta.

Psihologii ne stătuiesc să-l lăsăm pârdalnicului, să nu ne mai opintim a-l regăsi și atunci el singur ne va ieși în cale.

Cine nu știe apoi că matematicienilor li se întâmplă adesea să se culce obosiți de căutarea soluției unei probleme și a doua zi să se deștepte cu problema rezolvată? Cine nu știe că elevii prind mult mai ușor o lecție când o citesc odată pe'ndelete seara și apoi se duc la culcare, în loc să o tocească până la istovire? Somnul memorizează mai bine decât sforțarea in stare de veghe, de unde și proverbul francez; „la nuit porte conseil". Iar doamna Maria S. Paliade spune că: „somnul e una din cele mai bune preparații pentru examen".

Nu zice nimeni să lege școlarul cartea de gard; dar să se ferească de efort ca de foc. „In civilizațiunile noastre cu viața atât de intensă, în care istovirea precoce și neurastenia sunt adesea singura răsplată a celor care muncesc, trebue să învățăm pe copil să lucreze fără a se obosi,—zice ilustrul pedagog Ciaparede.

N'aveți decât să vă aruncați privirea la acești nenorociți sclavi ai superstiției efortului intelectual pentru ca să vă dați seama numaidecât de starea sufletească și nervoasă in care i-a culundat acest efort.

„Nu de mult ne-au vizitat in Cambridge mai mulți Indieni foarte culți, care își expuneau sincer ideile asupra vieții și filosofiei, — povestește psihologul W. James. Câțiva dintre ei mi-au mărturisit că înfățișarea figurii noastre chinuite de marea încordare a mușchilor și expresia îngrijorată — caracteristice adevăratului American — precum și poziționarea negrațioasă și stângace pe care o avem când stăm, le-a făcut o impresie penibilă. Nu pricep zicea unul din ei, cum puteți trăi, fără să aveți măcar o minută pe zi consacrată liniștei și meditației filosofice".

Vreți s'ajungeți, amici, numaideeât dobă de carte. Păi cei mai mari savanți din lume în timpul școlăriei lor au fost elevi mediocri, nu s'au dedat la eforturi și aceasta le-a asigurat succesul; iar cei care prin sforțări obțin pentru moment oarecare izbânzi, mai târziu cad de obiceiu la fund. Toată lumea știe că laureații școalelor elementare sunt elevi mediocri ai gimnaziului; că laureații gimnaziului sunt elevii cei mai mediocri ai liceelor;

(Continuarea în pag. 2-a)

**După cum buretele**
cu o singură mişcare a mâinii sterge tot ce e scris pe tablă, tot astfel

**Jawol**

înlătură într'o clipă suferinţele cauzate de
dureri de cap, de dinţi
gripă
nevralgie
răceală
reumatism, etc.

**JAWOL** păzitorul sănătăţii.

La farmacii şi droguerii. 2

**Scarlatina** a început să bântue din nou!

**Părinţi** Păziţi-vă copiii contra scarlatinei, întrebuinţând Preventivele Werner:

OLEUL PREVENTIV şi
GARGARA PHENOXIL sau
SOLUŢIA MILNE

**Preparatele Farmaciei Werner-Iaşi**

**IEŞENI!**

**In trecere prin Bucureşti opriţi-vă la**

**Marele Hotel Coroana**

CALEA GRIVIŢEI 141
**Complect renovat**
Curăţenie exemplară. Preţuri moderate.
**Domnii voiajori au reducere de preţ.**

**Gospodine**
Incercaţi numai odată
Nu veţi mai folosi altul
niciodată decât

**„PRIM"**

**Curăţitor de metale**

**CINEMA PHOENIX**

Preţurile cele mai eftine
**13, 10 şi 8 lei**
PROGRAM NOU

se reprezintă

**Piccolino**
MUZICA—DANSURI VESELIE

**cu Ginger Rogers Fred Astaire**

Al doilea film

**FOCUL SACRU**

O dramă profund zguduitoare cu KATHERINA HEPBURN şi DOUGLAS FAIRBANKS jr.

Complectare:
SILLY SIMPHONIE

Când parcă te muşcă de şale ia Noval şi scapi de şale.

*Pistruii îi înlăturaţi sigur cu unicul preparat inofensiv: Loţiunea Khasya.*
*Depozit: Farmacia Pollak*
*Str. Ştefan cel Mare. Telefon 235*

**De Luni 18 Ianuarie 1937 a început**
**Săptămâna Eftină la**
**Au Bon Marché**
Str. Ştefan cel Mare 11
Preţuri senzaţional reduse la toate articolele
fără excepţie
Enormă reducere la stofe străine
bărbăteşti şi de damă
**Profitaţi de unica ocazie!**

## Festival pentru studenţii săraci

### la Cercul Militar

Deoarece sunt mulţi studenţi meritoşi, dar lipsiţi complect de mijloace, d-l decan al Facultăţii de litere, O. Tafrali, a hotărât organizarea unui festival în folosul acestor studenţi.

Serbarea, la care îşi vor da concursul numeroşi artişti ieşeni, va avea loc în ziua de 1 Februarie, la Cercul Militar.

Incă de pe acum au început pregătiri febrile pentru a se asigura desăvârşitul succes al acestei manifestări artistice, la care sunt invitaţi să participe toţi ieşenii.

In afară că aveţi ocazia să vă distraţi minunat, ajutaţi prin aceasta studenţimea săracă de la facultatea de litere, care nu are cu ce continua studiile.

La festivalul de la 1 Februarie e dator să-şi dea concursul întregul Iaşi, pentru tineretul intelectual.

REP

# S'au strîns la Iaşi 662.000 lei pentru şomaj

## Dar banii au rămas la Minister

### pentrucă n'au fost ridicaţi de Camera de Muncă din localitate

Primim:

Intre un colaborator al „Opiniei" şi d. vice-preşedinte al Camerei de Muncă, s'a angajat o mică polemică. Colaboratorul a îndrăznit să critice activitatea onorabililor conducători ai Camerei de Muncă, pe care a cam găsit-o inexistentă pentru masele muncitoreşti locale. D. Vice-preşedinte, printr'o lungă scrisoare, cere opiniei publice răgaz şi încredere.

„N-am împărţit ajutoare de şomaj ne spune în duioasa d-sa e misivă, *pentru că n-avem fonduri... Ce putem face noi?.. N'am venit la Camera de Muncă pentru a-i aleri personale, ci pentru a cunoaşte nevoile meseriaşilor...* Pentru ca să nu fim bănuiţi, am angajat un om special care să inpartă ajutoarele"...

Cam asta ne spune d. Olaru. Şi noi îl credem.

Adică: îl credem că n'are fonduri, că d-sa nu poate face nimic pentru ca aceste fonduri să fie; că la Camera de Muncă a venit ca să cunoscă nevoile meseriaşilor întrucât până acum nu a avut nici o legătură cu dânşii.

Totuşi pentru că d. Olaru dă dovadă de atâta candoare şi lipsă de experienţă, îi vom servi câte-va cifre, ce vor avea darul să-l convingă.

Iată o statistică pe care ministerul Muncei ne-o aduce la cunoştinţă, prin cărţile cele mari şi groase pe care le scoate în fiecare lună şi pe care le poate răsfoi şi d. Olaru, întru cât trebue să le aibă pe biuroul d-sale vice-preşedinţial, netăiate. Această statistică ne arată de exemplu cât a strâns ministerul pentru fondul de şomaj în toată ţara.

S'au strâns la

| | | |
|---|---|---|
| Craiova | lei | 152.801 |
| Timişoara | | 4 527.086 |
| Arad | | 2.703.385 |
| Cernăuţi | | 1.395 487 |
| *Iaşi* | | *662.405* |
| Chişinău | | 509.387 |
| Cluj | | 1.438.943 |
| Ploeşti | | 702.116 |
| Brăila | | 3.796.223 |
| Bacău | | 217.151 |
| Sibiu | | 1.219.841 |
| Braşov | | 1.768.892 |
| Bucureşti | | 1.074 462 |
| Total | lei | 19.823.185 |

S'au împărţit aceşti bani astfel:

| | | |
|---|---|---|
| Craiova | lei | 95.506 |
| Timişoara | | 4,500.914 |
| Arad | | 2.417.827 |
| Cernăuţi | | 1.213.498 |
| Chişinău | | 1.053.688 |
| Cluj | | 812.018 |
| Ploeşti | | 617.174 |
| Crăila | | 2.405.838 |
| Bacău | | 213.398 |
| Sibiu | | 962.600 |
| Braşov | | 1.414 607 |
| Bucureşti | | 1.610.321 |
| Total | lei | 17.008.002 |

*La Iaşi nu s-a dat nimic.* De unde tragem teribila concluzie că parale au fost la Bucureşti, însă *din partea Camerei de Muncă din Iaşi nu s-a prezentat nimeni să-şi ridice drepturile.*

Iată de ce îl aprob pe colaboratorul „Opiniei" atunci când işi aduce aminte de fostul Preşedinte al Camerei de Muncă, care anul trecut o iarnă întreagă a cărat fonduri dela Bucureşti şi a ajutat şomerii din Iaşi, din toamnă până în Paşti, cu bani, alimente, lemne, impresionant de regulat.

Ce multe foloase ar fi tras muncitorii, funcţionarii şi meseriaşii, dacă anul acesta am fi avut un preşedinte ales, de încredere, mai cunoscător al nevoilor muncitoreşti, mai experimentat, şi mai stăpân pe situaţie acolo sus, la Bucureşti?

Pentru că în definitiv la ce foloseşte un preşedinte la Camera de Muncă, dacă nici măcar ajutorarea şomerilor nu o poate face ca lumea?

**Lazăr Marcu**

**CINEMA SIDOLI**

**Astăzi până Duminică 24 ct.**
De la ora 3 fără întrerupere până la 12 jum. 2 mari filme mari premiere cu preţurile cele mai reduse

Minunatul film

**Voi fi a ta**

**cu CLARK GABLE şi MARION DAVIES**

Al doilea film

admirabila comedie

**Călăi... Femei şi soldaţi**

un film de mare senzaţie fast— vis— fantezie — muzică

cu HANS ALBERS, CHARLOTTE SUZA şi JACK TREVOR

Complectare:
JURNAL SONOR CENTURY

Un regal artistic:

## Roxy: MOSCOVA-SHANGHAI

cu marea tragediană POLA NEGRI

In aceste timpuri de acută criză, trebuie să preţuim cum se cuvine efortul cinematografului „Roxy" de a menţine continuu repertoriul său la un nivel artistic absolut remarcabil.

E un merit mare să ştii să aleni în fiecare gen numai ce e bun şi cu adevărct va oros. Intr'adevăr asistând la punerea filmelor de pe ecranul cinematografului Roxy, ne îndrituește s'o spunem fără înconjur ea este un regal.

Primul film „Moscova-Shanghai" ne-o readuce pe marea tragediană Pola Negri atât de cunoscută publicului din „Mazurka".

Asistăm la unul din cele mai impresionante momente din viaţa poporului rus: revoluţia din 1917 care revoluţie a însemnat ultimele zile ale regimului de teroare ţarist.

Că vă voi spune că acest film este plin de atâta omenesc încât te impresionează până la lacrimi, cred că nu este un lucru pe care nu vi l'aşi putea împărtăşi. Şi încă un eveniment de mare importanţă artistică este apariţia în acest film a corului de cazaci dela Don a lui Jarotf. In filmul Moscova-Shanghai acest cor apare în cele mai importante momente de desfăşurare a acţiunii.

Al doilea film „Reporter de noapte" cu Lilian Harvey şi Henry Garat cunoscut publicului din „Băetana" fiind secondat de comicii Pizella şi Henri Guiset, este una din cele mai reuşite comedii franceze.

Este un film al tinereţii, al bunei dispoziţii, un film care face cinste producţiei franceze.

Incă odată Royy a ştiut să fie la înălţime, prin felul cum a ştiut să programeze aceste filme.

C. D. L.

**V'aţi stricat stomacul? Luaţi pilule de Slănic**

## Rolul pensionarilor în viaţa publică

*(Continuarea din pagina I-a)*

Pensionarii din întreaga ţară şi-au exprimat în numeroasele lor congrese justele lor drepturi, solidarizându-se cu frontul funcţionarilor publici—pensionarii de mâine.

Am atras atenţiunea diriguitorilor asupra importanţei ce prezintă *aparatul de stat în aşezarea sa demnă,* precum şi asupra rolului social al pensionarilor.—*Şi aceasta în interesul superior al statului.*

**Rolul blocului pensionarilor ieşeni**

— *Dar asupra tehnicei organizaţiei D-voastră politice a Blocului pensionarilor din Iaşi, cum credeţi că s'ar putea înfăptui?*

— Blocul pensionarilor publici din Iaşi, în cei patru ani dela înfiinţarea sa, nu a avut absolut nici o preocupare politică de cât organizaţia sa temeinică pensionărească; şi am reuşit peste aşteptările noastre să realizăm posibilităţi de ajutorare mutuală, salvând pe mulţi colegi pensionari din situaţii materiale şi morale foarte precare. Iar paralel cu aceasta, am dus o luptă intensă cunoscută şi apreciată de toate organizaţiile de pensionari din ţară, pentru apărarea drepturilor şi revendicărilor noastre întemeiate.

**Colaborarea pensionarilor şi funcţionarii publici**

Vom vedea şi vom cumpăni viitoarea noastră atitudine în sfatul *Marelui Consiliu* al organizaţiilor pensionăreşti din ţară, atunci când se va pune în discuţie directiva generală în viitoarele lupte politice.

Frontul celor o sută mii de pensionari, împreună cu frontul funcţionarilor publici, de bună seamă, că este o forţă de care va trebui să se ţină seamă şi aceste fronturi animate de cele mai curate sentimente patriotice, ar putea determina o atenţiune serioasă a factorilor politici şi în salvarea demnităţii aparatului de stat—funcţionarii,—şi a pensionarilor, salvând astfel prin acţiunea lor înţeleaptă şi prestigiul statului.

Deocamdată se impune *unirea şi strângerea rândurilor pensionarilor până la unul.*

**Căminul pensionăresc dela Iaşi**

— *Dar cu procurarea fondului pentru Căminul destinat pensionarilor regiunei Moldovei, Cum staţi?*

— Muncim din răsputeri, cu credinţă fermă în reuşită. Ne-am prezentat o delegaţie de pensionari d-lui ministru Victor Iamandi, care ne-a făgăduit şi precizat sprijinul binevoitor. Tot asemenea la Bucureşti, d. Ministru Cancicov ne-a dat binevoitoare speranţe de ajutor.

Aşteptăm cu încredere ajutoarele.

Aşteptăm de asemeni şi realizarea făgăduinţei d-lui Primar Osvald Racoviţă pentru un loc în centru pe care se va construi Căminul pensionarilor.

Cu aceste lămuriri, s'a încheiat interesanta noastră convorbire cu d. Victor Munteanu.

REP.

**Slanic-purgativ e dusmanul constipatiei**

## Balul Prefecturei de Poliţie şi Inspectoratului de jandarmi

După cum s'a anunţat, fastuosul bal ce aceste două instituţii organizează, va avea loc la 13 Februarie în splendida sală de recepţie a Palatului Administrativ.

Invitaţiile (care sunt strict personale) se trimit cu începere de astăzi, la toate persoanele a căror prezenţă la bal este dorită. Cum însă se poate întâmpla ca din erori de adresă sau chiar din vre-o scăpare de vedere, anumite persoane cari sunt şi amatoare şi indicate să participe la cel mai mare eveniment monden al anului, să nu primească invitaţia, Comitetul organizator roagă pe această cale:

1. Ca persoanele ce doresc să capăte invitaţie să se adreseze, fie direct, fie prin telefon (1745) la Chestura Poliţiei.

2. Ca persoanele ce primesc invitaţiile să binevoiască a răspunde dacă intenţionează sau nu a participa.

Se atrage totodată atenţiunea asupra faptului că invitaţiile nu sunt bilete de intrare, acestea din urmă urmând a fi trimise ulterior persoanelor ce vor să vină la bal, sau să se cumpere de către aceste persoane în chiar seara balului, la intrare.

## Ajutorarea şomerilor

Protestul nostru împotriva modului nedrept în care s'a făcut împărţirea ajutorului de şomaj la Camera de Muncă, a avut într'o măsură oarecare efectul dorit.

De la 150—200 de şomeri câţi erau ajutoraţi în trecut, numărul lor a sporit ieri la 300; în plus şomerii au primit şi lemne între 100 şi 200 kgr.

De unde rezultă că cu puţină bună voinţă, se poate face treabă.

Z.

**CEL MAI ACTIV ANTINEVRALGIC**

**TESTA!**

LA FARMACII ŞI DROGUERII

**Marele violonist al timpului**

**VASA PRIHODA**

dă un concert excepţional la Teatrul Naţional. Reţineri de bilete la „SOCEC"

**Cinema Roxy** Programul de astăzi 2 bombe

**Moscova-Shanghai**

**cu POLA NEGRI şi corul Jaroff**

Al doilea film:

**Reporterii de noapte**

## Barbarie pedagogică

**(Continuarea din pag. I-a)**

şi cei mai buni laureaţi ai liceelor sunt cei mai uşor de învins în vieaţa socială"— observă celebra educatoare dr. Maria Montessori.

Şi pentru ce această ironie a soartei? Pentru ce tocmai elevul cel mai silitor să ajungă la urma urmelor nenorocit şi codaş? Pentrucă: „obsedat de grija de a fi cel dintâi, sau împins de iluzia unei vieţi pe viitor mai strălucită decât aceea a camarazilor săi, animat prin laude şi recompense care-l fac să vadă că este „speranţa patriei, consolarea părinţilor săi, ameţit de o perspectivă minunată, el se precipită în neputinţa pe viitor; în timp ce elevii neglijenţi au un perimetru toracic bine desvoltat şi sunt copiii cei mai veseli şi sprinteni ai casei", spune aceeaşi genială profesoară.

Vai, câţi neurastenici, câţi surmenaţi, câţi nebuni recrutează azi spitalele de boli nervoase dintre intelectualii care s'au dedat fără cumpăt la efort! Psihiatrul Mac Lavenir de la universitatea din Los Angeles, studiind urmările efortului intelectual, a publicat mai anii trecuţi o statistică din clare se vede că la 1859 în Europa era un nebun la 535 ocuitori cu scaun la cap; la 1897 era unul la 312; în 1926 unul la 150 de cuminţi; încât după socotelile lui la 1977 va fi un nebun la suta de cuminţi; iar în anul de graţie 2139, urmând acelaşi scară progresivă, Europa civilizată, inclusiv ambele Americi, nu se vor compune decât din oameni smintiţi.

Şi când te gândeşti la grozăvia şi infinitudinea chinurilor sufleteşti la care dau loc aceste consecinţe ale efortului intelectual, îţi vine să zici că într'adevăr şcoala ce împinge tineretul la asemenea eforturi, comite o barbarie pedagogică.

LEON STĂCESCU
Prisacani-Iaşi

**„Chino-vinul Dr. Ratianu"** cu China, Cola, Guarana, Genţană şi Glicerofosfat de Calciu, întăreşte organismul, dându-i vigoare. Se recomandă cu mare succes convalescenţilor şi anemicilor, mărindu-le pofta de mâncare. Depozit: Farmacia Dr. Ratianu str. Cuza Vodă 48.

**V'aţi intoxicat? Luaţi îndată Pilule de Slănic**

**Solduri! Solduri! Solduri!**
LA MAGAZINUL
# „ATLAS"
**Str. Ştefan cel Mare No. 1**
Se soldează toate articolele curente, cu cele mai reduse preţuri.
**Nu pierdeţi ocaziunea**


# Dl. dr. Cazacu
## despre clorinarea apei dela Iaşi

— Ce credeţi despre problema apei cu clor?

Pun această întrebare d-lui dr. Cazacu, deputat. Distinsul fost director general al serviciului sanitar, bun cunoscător în chestiile de higienă, cu trancheţa sa obişnuită, ne spune:

— „Eu ştiu un lucru: apele murdare se desinfectează cu clor. Dar la Iaşi ne vine o apă pură, poate unică în Europa, şi tot pură şi bună ajunge în marele rezervor dela Copou. Dar atunci de ce sunt siliti ieşenii să se alimenteze cu o apă puturoasă? Dacă sunt defecţiuni undeva la conducte, cei în drept să se pună pe muncă,—şi repede ieşenii să fie scutiţi de a înghiţi clor, a încheiat distinsul medic basarabean.

DAN


*La bătături — oricât de vechi, de adânci, de dureroase, numai „Coricol".*
*Depozit: Farmacia Pollak*
*Str. Ştefan cel Mare. Telefon 235*


# Balul Aviaţiei civile din Iaşi

In cursul lunii Februarie va avea loc la Iaşi, balul Aviaţiei civile din localitate. Va fi o reuniune a tot ce are Iaşul mai select.

Balul va avea loc în cea mai elegantă sală din Iaşi, iar pentru reuşita lui îşi vor da concursul şefii autorităţilor locale. în frunte cu d. primar Oswald Racoviţă. Deasemenea aviaţia civilă şi-a asigurat binevoitorul concurs al ofiţerilor flotilei locale de aviaţie, în frunte cu d. comandor Argeşanu.

Beneficiul balului va servi pentru desăvârşirea lucrărilor dela aeroportul ieşan.


**Senzaţia zilei!!**
# „TRINACO"
Fabrica de ciorapi şi împletituri din Cernăuţi
**Soldează mărfurile de sezon**
**cu mari reduceri de preţuri**
**începând dela 20 Ian. ct.**
**Sucursala Iaşi** Str. Ştefan cel Mare 11


# Prezentarea noului titular
## al catedrei de drept constituţional

Ieri dimineaţă, d. prof. E. Anghelescu, noul titular al catedrei de Drept Constituţional al Facultăţii juridice din Iaşi, şi-a ţinut cursul inaugural.

A participat o asistenţă selectă. Erau de faţă toţi profesorii Facultăţii de Drept, rectorul Universităţii, d. Traian Bratu, intelectuali şi studenţi dela toate Facultăţile.

D. prof. *P. Dragomirescu*, decanul Facultăţii Juridice, a prezentat pe noul titular al catedrei de Drept Constituţional.

D. prof. Anghelescu, (fiul d-lui dr. C. Anghelescu ministrul Educaţiei Naţionale), este un profesor distins, cu studii juridice temeinice. D-sa este laureat al Facultăţii juridice din Paris.

In ţară d. prof. Anghelescu s'a remarcat prin lucrări de valoare; deasemeni d-sa a ilustrat Facultatea de Drept din Cernăuţi, unde a deţinut catedra de Drept Constituţional şi Administrativ.

D. prof. Dragomirescu închee, subliniind că Universitatea ieşană are deosebita cinste de a număra printre profesorii ei pe d. prof. Anghelescu.

După prezentarea d-lui decan, d. prof. Anghelescu a ţinut cursul inaugural, vorbind despre „Constituţia dela 1866".

D-sa a prezentat o expunere clară şi luminoasă, presărată cu amănunte de interes deosebit.

Vorbitorul a fost îndelung aplaudat.

AD.

# Activitatea
## organizaţiei liberale

Liberalii ieşeni, potrivit dispoziţiunilor lăsate de d. ministru Victor Iamandi, au fost Duminecă în propagandă prin judeţ.

Au plecat câteva echipe, însoţite de parlamentari, în diverse comune din regiune.

*

Tot Duminecă d. deputat Ion Zipa a întrebat pe d. Av. C. Sion ca şef al sectorului Ungheni.

D. Zipa a prezintat pe d. Sion, iar acesta din urmă a asigurat că va sta soldat neclintit în slujba credinţei liberale.

*

D. ministru Victor Iamandi a anunţat că soseşte la Iaşi Sâmbătă 30 crt. şi va rămâne până Luni 1 Febr. seara.

Duminică 31 crt. d-sa va asista la o solemnitate religioasă din com. Ţiganaşi. Va urma o mare adunare politică.

*

Dela 1 Febr. potrivit programului stabilit, va începe şi campania de întruniri în sectoarele din oraş.

REX

# O şedinţă extraordinară
## a Avantgardei Frontului Romînesc

Duminică a sosit în localitate dl. V. Gavrilescu, fruntaş al tineretului „Frontului Românesc", venind dela Cluj, unde a fost chemat de dl. Al. Vaida-Voevod. Imediat d-sa a avut o lungă întrevedere cu dl. prof. P. Dragomirescu şeful „Frontului Românesc din Iaşi.

După această întrevedere, a avut loc la sediul organizaţiei, o şedinţă extraordinară, unde dl. V. Gavrilescu a făcut declaraţiuni, accentuând asupra importantului rol, ce-l va juca generaţia tânără în desăşurarea apropiatelor evenimente politice. D-sa arată mai departe că dl. prof. Dragomirescu, fiind unul dintre puţinii profesori universitari care se bucură de unanima simpatie a tineretului naţionalist, va fi şi acela care va coordona acţiunea acestui tineret

După declaraţiile d-lui Gavrilescu i-a cuvântul dl. dr. A tratinei, conducătorul Avant gardei Eşene, care a subliniat caracterul de ordine şi disciplină ce trebue să existe între toţi membrii Avantgardei, acesta fiind postamentul generaţiei tinere în mişcarea de regenerare naţională prin „Frontul Românesc.

Seara după ce adunarea a luat sfârşit, dl. Gavrilescu a plecat spre Bucureşti.

# Cronica judiciară

**Ieşeni condamnaţi de Tribunal.**—Tribunalul secţia 2 a condamnat la 3 luni închisoare pentru cumul de furturi, pe d-ra Eufrosina Ciornei din Calea Sâmbetei.

*

**Pentru tăinuire** de furt, a fost condamnat la 10 zile închisoare d. Boris Revega din Calea Sâmbetei.

*

**Abuz de încredere.**—Tribunalul secţia II a condamnat pe d. David Mendel din str. Vasile Lupu 93, la 10 zile închisoare pentru abuz de încredere.

*

Tot pentru abuz de încredere, a fost condamnat la o lună închisoare comerciantul Th. Chirilă din Copou.

*

**Scandal la o şcoală.** — D. Chiriac directorul şcoalei primare din Prisacani, s'a plâns justiţiei că învăţătorul P. Creţescu şi rudele sale Gh. Vasiliu şi I. Creţescu din str. Nicolina, ar fi intrat silit în localul şcoalei pentru a face o nuntă.

*

**Cazul Margolita Michel.**—In legătură cu sinuciderea tinerei avocate Margolita Michel, care s'a sinucis la rampa Păcurari, n'au sosit încă până în prezent actele la parchet.

O prietenă a sinucigaşei d-ra av. Dora Lupovici, s'a adresat parchetului cerând să se intervie la şeful postului de jandarmi „Galata" care a anchetat cazul, să trimeată actele împreună cu paltonul sinucigaşei, rămas intact de pe urma tragicei întâmplări.

Reclamaţia a fost trimisă spre cercetări comandantului legiunei de jandarmi.

*

**Vânzare** — Tribunalul secţia 3 a scos în vânzare silită, prin licitaţiune publică, imobilul, Soc. „Importul" din str. Ştefan cel Mare 73, pentru suma de 162 mii lei pe care o datorează fiscului.

*

Dl. dr. I. Ghiorghiu din Iaşi a cerut Tribunalului scoaterea în vânzare a imobilelor din str. Col. Langa cu numerele 13, şi 13 bie, 15 şi 17, imobilul din str. Trei Erarchi şi terenul din str. Sft. Andrei No. 58, proprietatea d-lui N. Răşcanu, pentru neplata sumei de 320 mii lei.

*

**Acţiuni de revendicare şi daune.**—Primăria Iaşi a introdus la Tribunal o acţiune de daune şi revendicare împotriva d-lui Şloim Zaharia din str. Brânduşa 29, acuzat că a încălcat în mod samavolnic un teren proprietatea reclamantei.

*

O acţiune similară a fost introdusă de primărie şi în contra d-lui lct. V. Pleşca din str. Sărărie.

REP.


**Piluiele de Slănic: purgativul ce nu face dureri.**



## Când durerile sunt înlocuite de bucurii

Deak Ştefan din Tufeleu (Boreşneul Mare, jud. Trei Scaune) ne scrie următoarea scrisoare:

„Pe cât de amărât eram când v'am scris prima mea scrisoare pentru a comanda un flacon de Gastro D., pe atât de vesel şi mulţumit vă scriu azi! Mulţumesc lui Dumnezeu şi admirabilului Gastro D. că după o cură de trei flacoane am scăpat de o boală de stomac care mi-a amărât zilele ani de-arându'. Azi mă simt complect vindecat, şi recomand tuturor suferinzilor acest minunat preparat".

Rândurile de mai sus exclud orice comentariu. Scrisorile de mulţumire ce ne sosesc zilnic ne confirmă faptul că în cele mai multe cazuri, după o cură de trei flacoane, se poate obţine vindecarea complectă, chiar in boale cronice de stomac şi intestine.

Cereţi Gastro D. la toate farmaciile şi drogheriile sau la farmacia Thoiss Bucureşti, Cal. Victoriei 124, de unde se fac expedieri în provincie prin ramburs de lei 130.


# Patinaj la Strand

x **Dela Federaţia C. F. R. Iaşi.** — Sâmbătă 23 Ianuarie va avea loc în sala şcoalei personalului c. f. r. şedinţa consiliului Federaţiei c. f. r. Iaşi, sub preşedinţia d-lui inspector Neculae Atanasiu, şeful gării locale.

La ordinea de zi, chestiuni profesionale.

x Asociaţia „Macaby-Hacoah" roagă pe această cale pe foştii conducători şi membri activi ai asociaţiei, să ia parte la reuniunea colegială în ziua de Duminică 24 Ianuarie cor. ora 5 p. m. la sediul din Str. Mârzescu No. 26.

Aceasta, cu prilejul jubi eului de 17 ani de existenţă a asociaţiei.


**Al constipaţiei inamic E pilula de Slănic.**


# Noui învăţători reuşiţi
## la examenul de gradul II

Au mai reuşit definitiv la examenul de gradul II, următorii învăţători **din jud. Iaşi:** Florea Vasile, Filipescu Zoe, Florescu Victoria, Fustaş Alexandru, Grigorescu Rodica, Galan Natalia, Gavrilaş Mihai, Gherman Emil, Găiăţeanu Neculai, Hanganu Vasile, Harbuz Florica, Ionescu Ecaterina, Iordăchescu Aglaia, Iancuiescu Valeria, Iesăchescu Eugenia, Jilavu Ecaterina, Jilavu Vasile, Luchian Maria, Letter Ioan, Manolache Constantin, Marcu Mihai, Melinte Neculai, Mihăiucă Gheorghe, Matei Ioan, Mironescu Cleopatra, Micu Gheorghe, Moga Ioan, Mocanschi Marga, Matei Constantin, Mândru Emilia, Moga Dumitru, Neculau Eugenia, Negru Lidia, Nichita, Eugenia, Onică Gh.-Erbiceni, Onică Gh.-Dumeşti, Oarză Petru, Plop Neculai.

J.

**Astă-seară la Teatrul Naţional**

# Premiera piesei
## „Ginerile d-lui prefect"
**Comedie localizată de P. Gusty**

„Ginerile d-lui prefect" savuroasa comedie care înfruntă anii recoltând succese oriunde a fost reprezentată, vede din nou lumina rampei în premiera de astă seară a Teatrului Naţional.

Ginerile d-lui prefect va fi jucat de acelaş Miluţă Gheorghiu care i-a asigurat succesul pe vremuri.

Nu trebue uitat că acest rol face parte din gloria veritabilelor creaţii ale simpaticului nostru actor:

In restul distribuţiei vom avea ocazia să-i admirăm pe Gică Popovici, C. Sava, Şubă şi d-nele Anny Braeschi, Margareta Baciu, Ecat. Ionescu, Eug. Protopopescu, etc.

Menţionăm că această satiră a vieţii politice, veşnic actuală, cuprinde scene de un humor inepuizabil şi situaţii din cele mai nostime.

Deaceia cele 3 acte ale „Ginerelui d-lui prefect" înseamnă 3 ore de râs sănătos şi bună dispoziţie.

*al.*

Sâmbătă 20 Februarie
BALUL SOCIETĂŢII
PÂINEA SARACILOR
Saloanele Jockey-Club

# Succesul festivităţii dela Ateneul dr. C. Angelescu

Festivitatea de Duminică după amiază care a avut loc la „Ateneul dr. C. Angelescu" a înregistrat un deplin succes, care se datoreşte în mare parte, unui grup de talentate eleve de la Liceul „Oltea Doamna": Melinte Margareta, Teodorescu Sily, Glaser Ida, Şerban E., Dumbrăveanu M. şi Romanescu E. din cl. VI-a A.; E. Briese (cl. V) şi elevele Manole şi Racovitză (cl. III)—care s'au produs cu diferite cântece, dansuri şi arii populare. O menţiune specială pentru d-rele Melinte şi Glaser. Prima a executat o „căzăcească" iar a doua a recitat cu simţire.

Deasemeni a intonat cântece frumoase corul bisericii „Prapa Doamna" condus de priceputul dirijor d. Sorin Vânătoru. S'au remarcat d-ra Efstate şi d-l Radwanschi, studenţi de la Academia de Artă Dramatică, care au recitat versuri.

In cadrul acestei festivităţi, d-l profesor univ. dr. Gr. T. Popa (călduros recomandat de păr. prof Gh. Niculea, preşedintele Ateneului) a ţinut o interesantă conferinţă despre care ne ocupăm în altă parte a ziarului.


**Dr. M. Seaci**
Medic de spital
Consultă şi operează boli de [illegible]
onsult 8-10 a. m. şi 3-7 p. m.
Iaşi, Ştefan cel Mare 68
(casele Daniel)
Telefon 1767

Purgativul cel mai bun? [illegible] Slănic

Doamna
Dr. C. Parhon Stefănescu
Medic Primar al Spit. Socola
Boale nervoase şi ale glandelor cu secreţiuni interne
Consult. 2—4 p. m.
Strada I. G. Duca No. 1[illegible]
(costă Muzeului)

DOCTOR
A. ABERMANN
consultă
BOLI DE COPII
BOLI INTERNE
între 8—9 dim. şi 2—8 p. m.
Strada I. C. Brătianu 30
colţ cu str. G. Enescu



# 18 lei, 10 lei, 7 lei
**Intrarea la noul Cinema „SCALA"**
Harry Baur în „Nitchevo"


Pentru a da posibilitatea întregului public eşan să asiste la rularea marelor filme, premiere, angajate pentru stagiunea în curs, direcţiunea noului cinematograf „Scala" din str. Ştefan cel Mare No. 69, a hotărât reducerea preţurilor. Incepând de Luni 18 Ianuarie 1937, intrarea la noul cinema „Scala" este, la:

| | | |
|---|---|---|
| **Parter** | **Lei** | **18** |
| **Balcon** | „ | **10** |
| **Balcon** | „ | **7** |

Inaugurarea noilor preţuri, atât de mult reduse pentru a fi la îndemâna tuturor, se face cu cel mai mare film al anului „Nitchevo" cu Harry Baur.


DE VÂNZARE Moara Brânduşa, instalaţie modernă, avînd motor Diesel, valţuri bune şi clădirea zidită. Preţ avantajos.

DE VÂNZARE imobilul din str. Cucu No. 36 având una prăvălie cu pivniţă pietruită şi două apartamente de locuit compus din 3 odăi cu bucătărie şi 2 odăi cu bucătărie. Preţ avantajos.

**AZI**

**Doctor**
**A. Dascăl**
BOLI INTERNE
VENERICE ŞI SIFILIS
Tratamentul blenoragiei la bărbaţi şi femei
*Diathermie urologică şi generală*
Consultaţii şi tratamente: 7½—10 a. m. şi 2—9 seara
Duminică 9—12 a. m.
**Iaşi, Str. Cuza-Vodă 42**
vis-a-vis de Camera de Comerţ


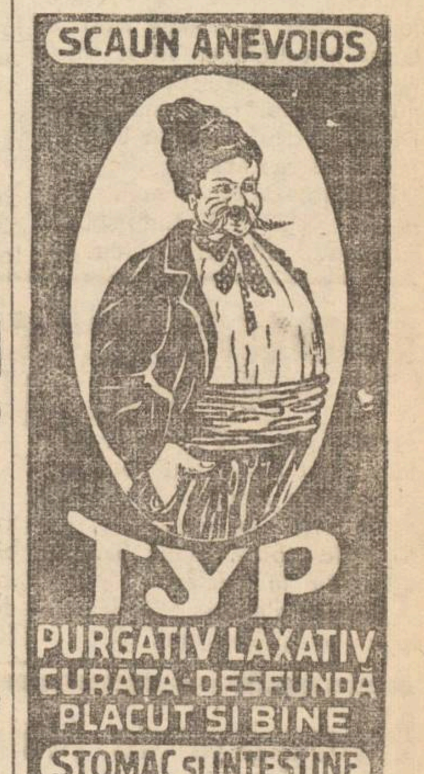



DOCTORUL
**R. DAMSKER**
Medic de Spital
**Str. Ghica Vodă No. 32**
MEDICINA INTERNA
SIFILIS ŞI GENITO-URINARE
între 8-11 şi 3-7



# 18 lei, 10 lei, 7 lei
**Intrarea la noul cinema „SCALA"**
AZI PREMIERA
## HARRY BAUR în „Nitchevo"
şi **„Mâna care subjugă"**
cu Carole Lombard şi Fred Mac Muray

# ULTIMA ORĂ

## Țărăniștii
## își intensifică pregătirile
### Consfătuirile de ieri

București 19.— D. Ion Mihalache, înapoiat ieri în Capitală, a avut aseară o importantă consfătuire cu fruntașii național-țărăniști aflători în București.

D. Virgil Madgearu, venit dela Cluj, a făcut o expunere asupra situației organizațiilor ardelene.

Astăzi la orele 11 se întrunește sfatul parlamentar al partidului, care va întocmi programul acțiunii parlamentarilor țărăniști în actuala sesiune.

Se va examina și dacă este cazul unei interpelări in chestia schimbării dela ministerul aviației și marinei.

Joi se va întruni delegația permanentă a partidului.

### Rolul d-lui prof. Costăchescu

*D. prof. N. Costăchescu a fost săptămâna trecută la București, unde a stat până Sâmbătă, având întrevederi cu conducătorii partidului național-țărănesc.*

*Evenimentele politice reclamând prezența d-sale la București, d. prof. Costăchescu va pleca din nou mâine după amiază în Capitală.*

**O nouă vacanță parlamentară**

**După unele afirmații guvernamentale, parlamentul va lua o nouă vacanță de câteva zile.**

**Dezbaterile vor începe în mod regulat, abia după 24 Ianuarie.**

*

**S'a renunțat de data aceasta la tradiționala consfatuire a majorităților.**

**Guvernul socotește că nu mai este nevoe să ceară parlamentarilor un spor de disciplină și de activitate.**

**Noui deputați**

In ședința de ieri a Camerei, au fost proclamați doi noui deputați, d-nii Ion Mangheru la Bihor, în locul d-lui Leon, fost subsecretar de stat, numit la Banca Națională; și Emil Bejenaru la Fălciu în locul d-lui Tiron numit la curtea administrativă din Iași.

**Problema monetară**

In ședința de Vineri a Camerei, d-nii Virgil Madgearu și Grigore Iunian își vor dezvolta interpelările asupra problemei monetare.

Va răspunde d. Mircea Cancicov, ministrul finanțelor.

**S'a înapoiat d. Goga**

D. Octavian Goga s'a înapoiat ieri in țară, venind din străinătate.

D. Goga s'a oprit la Ciucea și va veni la București la 24 Ianuarie.

## Doi reprezentanți ai Spaniei la București!
### Unul naționalist și unul republican

**București 19.—Ieri a sosit în Capitală, descinzând la Athenée-Palace, un reprezentant al guvernului spaniol din Valencia, Don Manuel Lopez Rey; numit însărcinat de afaceri la București.**

**Se știe că fostul ministru al Spaniei la București d. Prat y Sulzo a trecut de partea guvernului din Burgos.**

**Noul reprezentant e fost prefect al Madridului.**

**Don Manuel Lopez Rey a voit să se prezinte ieri d-lui Victor Antonescu, dar ministrul de externe tocmai plecase la Geneva.**

**A rămas ca prezentarea să aibă loc după întoarcerea d-lui Antonescu.**

**Legația spaniolă nu-l recunoaște pe trimisul guvernului din Valencia.**

## Au înghețat Dunarea și Marea Neagră

Constanța 19.—La Mamaia, pe o distanță de o sută de metri dela țărm, Marea a înghețat.

Gerul este puternic în toată regiunea. Deasemeni și la Siut-Ghiol Marea este înghețată.

*

Galați 19.— Din cauza gerului care se menține de câte-va zile, Dunărea a înghețat la Galați și Brăila. Fluviul poate fi trecut cu piciorul.

*

București 19. — De azi dimineață a început să ningă și în Capitală.

### Cazul dela Oradea

București 19. — La Oradea au fost arestați 4 tineri, acuzați că au provocat incidentele dela conferința d-lui Virgil Madgearu.

Ei declaraseră că au fost puși la cale de partidul „Totul pentru țară".

Conducătorul organizației din Oradea a partidului „Totul pentru țară" a dat un comunicat în care arată că tinerii arestați n'au nicio legătură cu zisa organizație.

## Itinerarul aducerii în țara
### a celor doi legionari-eroi

București 19. — Ieri a avut loc la Paris intrevederea între d-nii General Cantacuzino-Grăniceru, șeful partidului „Totul pentru țară", și d. Eduard Daladier, ministrul de războiu al Franței.

D. gen. Cantacuzino a solicitat aprobarea pentru trecerea pe teritoriul Franței a vagonului mortuar cu corpurile celor doi legionari morți în Spania.

D. Daladier și-a rezervat răspunsul pe astăzi.

Vaporul mortuar ar urma să vie prin Franța, Germania, Polonia și să intre în țară prin punctul Grigore-Ghica-Vodă.

Vagonul va fi dus la Cernăuți, Iași, Cluj, Orăștie și București, pentruca legionarii să defileze în fața corpurilor lui Moța și Vasile Marin.

**Un gest italian**

Legația italiană a înștiințat aseară oficial pe d. Corneliu Codreanu, că d. Mussolini, șeful guvernului italian, pune la dispoziție un vapor care să aducă cosciugele celor doi legionari în țară, în cazul când nu vor putea fi transportate pe uscat.

**Patinaj la Strand**

## In Păcurari s'au făcut ieri câteva arestări
### în legătură cu atacul dela Capul Dealului

In legătură cu atacul banditesc comis săptămâna trecută la „Capul Dealului", cercetările continuă concomitent, la chestură și la posturile de jandarmi Galata și Copou.

Am anunțat că acum două zile s'a găsit pe str. Păcurari, una din valizele furate de către bandiți.

Valiza care mai conținea mostrele, a fost restituită proprietarului, firma Grünberg et Isersohn din str. C. Negri.

Șeful Postului de jandarmi din Galata a arestat ieri 4 indivizi din cartierul Păcurari, bănuiți a fi autorii atacului banditesc dela Capul Dealului.

Ei sunt cercetați la Postul jandarmi Copou. J.

### ORA 12

## Tînărul Alex. Cantacuzino e rănit în Spania?

București 19 — O telegramă sosită din Paris, anunță că Alex. Cantacuzino, unul din cei 7 legionari plecați în Spania, s'ar afla grav bolnav într'un spital naționalist.

D-na Alexandrina Cantacuzino, mama legionarului, a telefonat aseară d-lui gen. Cantacuzino-Grănicerul, care se află la Paris, cerându-i să se intereseze de soarta fiului ei.

### Acțiunea Averescu-Gh. Brătianu

**București 19.—Zilele acestea va avea loc o întrevedere între d-nii Mareșal Averescu și Gh. Brăteanu.**

**Cei doi oameni politici vor examina situația internă în vederea unei colaborări mai strânse.**

### Sinuciderea unei doamne

București 19.— D-na Eliza Pane-Hilder, din str. Stupăriei 11, s'a sinucis astă-noapte, consumând o mare cantitate de somnalin.

Motivul sinuciderei e o boală incurabilă.

### Act disperat în cimitir

Cernăuți 19.—D-ra Dora Merdinghean, în etate de 19 ani, neavând cu ce se întreține, s'a dus la cimitir și s'a siuucis pe mormântul mamei ei, înghițind o puternică otravă.

### Descinderi la tripouri

București 19.— Azi noapte s'au efectuat descinderi la toate tripourile clandestine din capitală.

Au fost arestate peste 50 de persoane.

## Pentru prevenirea tifosului exantematic
### Dispozițiile serviciului sanitar

Serviciul sanitar al orașului, sezisându-se de pericolul tifosului exantematic, a tipărit afișe de lămurire care s'au lipit pe toate zidurile orașului.

In aceste înștiințări se atrage atenția tuturor persoanelor de a nu primi în gazdă cerșetori, vagabonzi, țigani nomazi și orce persoană care nu se spală regulat.

Toate intreprinderile și așezămintele publice și particulare sînt făcute atente de a supraveghea ca personalul să facă dese băi de curățenie.

Orce stăpân de intreprindere sau conducător de așezămînt public sau particular, e dator să anunțe serviciului sanitar orce caz de boală suspectă.

Astfel se va înlătura epidemia de tifos exantematic.

Rep.

## Doi bătrîni se căsătoresc
### după 60 ani de dragoste!

Chișinău 19.— Dl. Nicolae Murzac, în etate de 90 ani, fost colonel in armata rusă, a cerut parchetului local dispensa de termen pentru a se putea căsători cu doamna Vera Diacenco, în etate de 80 ani.

Dragostea acestor doi bătrâni durează din timpul războiului de'a 1877, când sublocotenentul Murzac a cunoscut-o pe d-ra Vera Diacenco.

Deși atunci n'a putut s'o ia in căsătorie, ei se întâlneau adesea jurându-și iubire veșnică.

In timpul războiului mondial și-au perdut urma.

Acum fostul colonel aflând că iubita lui se află la Chișinău, a venit spre a se căsători.

## Două accidente de aviație la Galați

Galați 19.— Pe aerodromul local s'au înregistrat două accidente de aviație.

Un avion de vânătoare, pilotat de locot. Mihai Sandru, a capotat la aterizare.

Pilotul s'a ales cu leziuni și un picior fracturat.

Avionul a fost avariat.

*

Pe când se încerca punerea în mișcare a unui avion de bombardament, elicea a lovit în cap pe maestrul Const. Bradea.

Rănitul a fost internat în spital

## Informații

x *Ministerul educației naționale a dispus să nu se mai dea baluri și petreceri în localuri de școli. Direcțiile nu mai pot cere aprobări în acest sens, iar aprobările existente se consideră anulate.*

*Abaterile vor fi aspru sancționate.*

x Membrii comitetului Sindicatului ziariștilor profesioniști din Iași, sînt convocați în ședință astă seară la ora 8 precis.

x *In curând vom publica impresiile din Germania a.e unei distinse personalități ieșene.*

x **„Franța de astăzi".** — Prima conferință din ciclul cu acest titlu, organizat de Cercul franco-român „Luteția", va fi acea a d-lui prof. *Nicolae I. Popa*, intitulată *Ce este o operă „modernă"?* și pe care o va ține în Aula Universității, Sâmbătă 23 Ianuarie 1937, ora 6 seara.

x Cunoscuta orchestră Fănică Ursu din București, apreciată și de la audițiile de radio, va concerta începând de săptămâna aceasta, în Iaș, la „Corso".

**Patinaj la Strand**

x *Pentru lucrătorii bolnavi.*— Mercuri 10 Februarie va avea loc în sala Teatrului-Național, festivalul dat în folosul țesătorilor bolnavi de tuberculoză.

Prin afișul zilei, se va anunța bogatul program.

x **Parastas pentru prof. I. Burghelea.** — Din imboldul d-lui profesor Berescu, la 40 de zile se va oficia în localitate, un parastas în memoria regretatului artist și profesor Ilie Burghelea. Parastasul va fi organizat de Societatea de gimnastică, știut fiind activitatea pe care regretatul a desfășurat-o la această societate.

x **Intrunire țărănistă.**—Duminică după amiază a avut loc o populată întrunire a sectorului național-țărănesc Cuza-Vodă de sub președinția d-lui Eduard Rudeblon, cu care prilej s'a făcut și recepția a 35 membri transferați din sectorul Păcurari.

D. Rudiblon a urat bun venit noilor partizani și i-a îndemnat la luptă pentru triumful țărănismului.

Au răspuns d-nii Neculai Teodorescu, inginer Victor Streit, și Dumitru Dura.

Ședința viitoare Duminică 24 Ianuarie orele 4 p. m.

x Parchetele de Baia și Neamț puseseră în libertate pe ultimii arestați în legătura cu rebeliunea stilistă.

Aceștia sunt Gh. Gr. Moșneagu, I. D. Moldovan, Th. Gherasim, Gh. Petrescu, Saltian Blanar toți din Boroaia, și alți trei din Vânători.

Camera de acuzare din Iași, a decis însă menținerea lor sub stare de arest.

### Alegere comunală

Turnul-Severin 19.— In comuna Schela-Gladovei din județul Mehedinți, au avut loc alegeri locale, liberalii luând cinci mandate cu 139 voturi și Vaidiștii cinci mandate cu 118 voturi.

## Informații

x Poliția continuă cercetările în legătură cu furtul comis la d. av. Const. Simionescu din str. Carol.

Vasile Burzun din Rădăuți-Bucovina, angajat de curând în serviciul d-lui av. Simionescu, este învinuit că ar fi furat dela reclamant lingerie și lucruri casnice.

D. av. Simionescu propune o serie de martori.

x Cabinetul I instrucție a emis mandat de arestare împotriva funcționarului Enea Enescu de la Primăria locală, acuzat că ar fi ucis pe funcționarul Mihai Manta.

Tribunalul a confirmat mandatul


O fotografie expresivă executată artistic obțineți la „Studio Mimosa"
Str. Cuza Vodă 7
OBSERVAȚI VITRINELE NOASTRE

Un ochelar bun numai la un magazin de specialitate
Deci cumpărați-l la

Optica „ARGUS"
STR. LAPUȘNEANU 41
vis-a-vis de Hotel Palace)

DOCTOR
Filip Stein
Medic de Spital
Fost asistent al clinicelor urinare din Londra consultă pentru:
Boli și operații urinare
(rinichi, beșică, prostată)
VENERICE — SIFILIS
Cystoscopie. uretroscopie
Cons. 8-9½ a.m. 3-6 și 7½-9
Str. I. C. Brătianu Nr. 112

V'ați stricat stomacul? Luați pilule de Slănic

Dr. M. Avram
Medic de Spital
Consultă și operează
*Boli Chirurgicale, Boli de femei, Mamoș*
Consult. 3—7 p. m.
str. I. C. Brătianu 120
(Etaj)
(vis-a-vis de farm. Racoviță)
Telefon 1250

Părul cărunt își recapătă culoarea cu „Pigmentol".
Depozit: Farmacia Pollak
Str. Ștefan cel Mare. Telefon 235

SEVILLA PASTOR
în
Jocul Pasiunii
Șlagărul stagiunii teatrale
Vineri 22 Ian. la SIDOLI
O MUȘTENIRE
cu... cântec
Sâmb. 23 Ian. la Sidoli
Biletele la Socec

DOCTOR
SOLO SCHREIFEL
Specialist în
Boli de piele
Venerice, syfilis
Diagnostic precoce ... syfilisului din examenul ultramicroscopic
Diathermie
Raze Ultra Violete
consultații și tratamente
7—10 dim. și 2—9 seara
str. Anastasie Panu 71
vis-a-vis de Palatul Administrativ)

VIN TONIC
SANATATE
PUTERE
VIGOARE
Farm. Piața Halei IAȘI
Dr. Beceanu

Slănic-purgativ e dușmanul constipației

DOCTOR
Corneliu Stoian
Genito-urinare, sifilis, venerice
Consultații 6—8
strada I. C. Brătianu 58

Incepând de mâine Mercuri 20 Ianuarie 1937 la
CORSO-ZAMFIRESCU
va concerta renumita orchestră
Fănică Ursu din București

HARRY BAUR IN PREMIERA „NITCHEVO"
De astăzi Marți, la Cinema „Scala" CU 18 LEI, 10 LEI și 7 LEI

ANUL XXXIII No. 8938

ABONAMENTE
Lei 350 . . . . pe un an
„ 180 . . . . „ 6 luni
„ 90 . . . . „ 3 luni
„ 35 . . . . „ 1 lună
„ 1500 . Instituții publice

IAȘI STR. LĂPUȘNEANU 37
TELEFOANE:
Redacția No. 1298
Administrația „ 1299
Serv. noapte red. „ 1436
„ „ admin. „ 1567

1 LEU

# OPINIA

Ziar popular cotidian

JOI 21 IANUARIE 1937

OPINIA
BON
No. 37
Premii gratuite
Seria 69-a

# Sănătatea publică

Am fost nu de mult, la un spital rural dintr'o comună a unui județ din nordul țării. Ruinat pe dinafară, iar în interior, în câteva saloane, plafoanele cădeau și ploaia făcea ravagii, Intrebând pe medicul spitalului, cum de nu face această strictă reparație, mi-a răspuns, că a cerut în mai multe rânduri, de la autoritățile de drept, ajutoare în acest scop, dar că nu s'au luat măsuri. Ba, acest spital, a fost vizitat chiar de prefectul de județ, dar care i-a declarat ritos, că nu poate da nici un franc, căci nu-i îngăduie bugetul.

Am observat însă, pe șosea, multe movili de prundiș. Prefectura trebuie să repare mai multe șosele din județ. Pentru acestea, în buget, se găsesc fonduri. Pentru reparația unui spital însă, care deservește o plasă, nu se găsesc fondurile trebuitoare unei urgente reparații. E trist, dar adevărat. Și, această situație, cred, că pare normală în multe părți ale țării.

Noi ne-am îngrijit și ne îngrijim de multe; dar neglijăm sănătatea publică, sănătatea poporului, La sate, pare-mi-se, avem nevoie circa de 4000 de medici și noi n'avem decât vre-o 1350! La orașe, întâlnim cabinete medicale, aproape pe fiecare stradă, iar sătenii de la țară, trebuie să parcurgă adesea zeci de chilometri, ca să găsească un medic, pentru cazuri grave: nașteri, antrax, exantematic, rabie, etc.

După statistici noi abia dacă avem la 100.000 locuitori 35 medici, când ne-ar trebui, după litera cărții, cel puțin 135!

La sate, îi revine unui medic de circumscripție o populație care variază între 3000-35.000 de suflete. Titrații facultăților noastre de medicină, deschid cabinete la orașe, târguri, preferă adesea chiar slujbe modeste, decât să se ducă la sate unde sunt plătiți nu cu mult peste salarul șefului de post cu 4 clase primare! Viața de țară are încă multe desavantajii, așa că, mulți din tinerii titrați ai facultăților de medicină, preferă să rămână la oraș, de cât să se infunde în intunerecul și noroiul satelor noastre.

Conducătorii noștri — și în special ministerul sănătății publice trebuie să înlesnească plasarea la sate a cât mai multor medici, plătiți omenește. La 4-5 comune să fie un medic. Noi orășenii avem la îndemână spitale, farmacii și numeroși medici pentru tot soiul de boale. Dar, lumea satelor? Are cârciumi multe, drumuri primitive și mult întunerec.

De aceia, ne-a bucurat dorința Suveranului exprimată de curând că pe lângă armată, statul trebuie să se îngrijească de aproape și de drumuri și de sănătatea publică. Căci, în adevăr, fără o populație sănătoasă, toate înarmările nu-și vor putea ajunge scopul.

A sosit vremea, ca să scoatem lumea satelor din superstiție și descântece.

Pr. N. V. HODOROABĂ

# Convoiul prizonierilor

In luptele dela Aravaca, în fața Madridu'ui, naționaliștii au luat prizonieri franceji și ruși îmbrăcați în costume de miliției spanioli. Iată un convoi de prizonieri, excortat îndărăptul liniei de luptă.

Idei și fapte

# In țara codrilor
## lemnul de foc este excesiv de scump

**Ce ați face unui semen, care v'a furat Dv. personal o pâine? Sau unuia care v'a luat un braț de lemne?**

**Dv. ați ierta desigur și pe unul și pe celalt, căci v'ați gândi îndată că în timp ce copiii Dv. sunt sătui și stau la căldură copilașii sărmanului hoț sunt flămânzi și înghețați de frig.**

**Dar dacă tocmai Dv. ați exercita funcțiunea de gardian public și l'ați surprinde pe un biet muncitor furând lemne dela un depozit care se afla în paza Dv?**

**Ați face desigur somațiunile legale, ați trage apoi un foc de armă și nu v'ați gândi că glontele poate nimeri în plin și veți face moarte de om — moarte de om pentru un braț de lemne! — așa cum a procedat recent un gardian din București.**

**Cel de Sus să ne păzească să nu cădem în păcat —în grozavul păcat al omuciderii — nici când îndeplinim greul serviciu de gardian, nici când destinul nemilos ne situiază în situația de hoț de lemne...**

**Hoție de lemne — iată o îndeletnicire care ar trebui să fie cu desăvârșire străină locuitorilor din țara pădurilor. Și pe timp de vară, și chiar pe timp de iarnă, când înghează apele Dunării și Mării Negre.**

**La noi, lemnele trebuie să fie așa de ieftine, încât și cetățeanul care câștigă douăzeci de lei pe zi, să și le poată procura în cantități suficiente.**

**Dacă tocmai la noi lemnele sunt excesiv de scumpe—*suta de lei, suta de kilograme* — e fiindcă gospodărim prost un avut mare; e fiindcă nu ne arătăm demni de excepționalele favoruri pe care ni le-a făcut natura.**

I. L. BASARABEANU

# Răbdare, răbdare; dar până când?
## In ghiarele scumpetei. Viața tristă a celor mici

de **Const. Rollea**

De câțiva ani, zilnic înregistrează presa valul de scumpete, care e lăsat să bântue în voe țara, dela un capăt la altul. In special alimentele și imbrăcămintea au înregistrat urcări de prețuri de peste 50 la sută, prețuri care variază dela o zi la alta, cu aceeaș tendință fermă de urcare.

**Scumpetea peștelui**

Sunt unele alimente, de exemplu: peștele, — care a ajuns articol de lux. Toată lumea se întreabă: de ce s'a scumpit atât de mult peștele? E adus de peste graniță și sufere încărcări la vamă? Nu. Slavă Domnului, avem pește destul în bălțile și apele țării noastre. Atunci? Nu prind pescarii? Sau se organizează rău distribuția și transportul? Sau mai sunt și alte cauze?

Oricum: peștele e foc de scump!

**Chestiunea pâinii la Iași**

Dar s'au scumpit și se scumpesc mereu și toate celelalte alimente. Orezul, untdelemnul, carnea, untura, pânea, toate s'au scumpit. In special pânea a ajuns un adevărat scandal.

Prețul fixat de **primărie la Iași**, parcă e anume pus așa (8,75 lei) ca să poată fi speculați cetățenii mai bine de către negustori. Nu mai vorbim de greutate și calitate, care nu corespund aproape niciodată cu obligațiile puse. Unii brutari vând pânea cu 8 lei, deci sub prețul fixat de primărie. Când îi întrebi de ce, ei răspund: „Primăria a fixat prețul de 8,75 lei, nu noi. Acum vindem cu 8 lei, fiindcă scăzuse consumul"...

Și mă gândiam: Oare n'ar fi mai bine dacă primăria nu s'ar mai amesteca în prețul pânii? Ar mânca atunci și săracii pânea cea de toate zilele, care le ține loc și de udătură și nu s'ar arunca în ghiarele pelagrei, consumând mămăligă preparată din făină de porumb stricat.

Și se vorbește mereu de sănătatea publică. Poate că de aceea e atât de neglijată!

## Carteluri și trusturi

Scumpetea — cum s'a mai spus — e o consecință mai ales a cartelurilor și trusturilor. O mână de capitaliști acaparează bunurile, se aranjează cu administrația și dirijează prețurile. Așa lucrează morarii, brutarii, fabricanții, etc, Avem trustul zahărului, ferului, sticlei, hârtiei, cimentului, etc.

Statul e dator să intervină. Cartelurile și trusturile au progresat câtă vreme conducătorii statului se găsiau amestecați în aceste combinațiuni. Goana după milioane i-a lăcut pe mulți să închidă ochii și cartelurile și trusturile să-și ia vânt, și să ne speculeze cu nerușinare. Se mai vorbește încă și de legiuiri contra speculei. Unde sunt aceste legi și cine le aplică? Apoi, ce rost au ele, câtă vreme cartelurile și trusturile sunt permise?

Mărfurile aduse de peste graniță indură urcări de prețuri din cauza taxelor vamale și a protecționismului; pe când cele confecționate în interiorul țării își urcă mereu prețurile mai ales din cauza cartelurilor și trusturilor, In felul acesta, repartizarea bunurilor se restrânge în cercuri din ce în ce mai mici, iar mulțimea lipsită de mijloace e condamnată să îndure mereu tirania unei minorități capitaliste, organizată în trusturi și carteluri.

Trebue să înceteze odată această stare periculoasă, care duce la dezagregare, la anarhie. Cartelurile și trusturile să fie desființate! Numai după aceea lucrurile ar putea merge spre o normalizare, căci concurența prețurilor ar ieftini mărfurile.

## Lipsa de credit

Criza s'a accentuat și prin lipsa de credit. Mulțe banci și-au închis porțile și stau așa, așteptând mereu o minune.— Unele au dat falimente, altele sunt în concordate. Băncile populare au mai rămas doar cu numele. Conversiunea a încurcat și ea lucrurile, fără să poată înviora creditul.

Sătenii ca și orășenii nu pot găsi nicăieri capital pe încredere.

Toate afacerile trebue să se facă numai cu bani ghiață. Dar de unde bani?

Vorbeam cu un sătean, frunțaș gospodar, pe care-l sfătuisem să cumpere pământ, căci singura afacere mai de seamă pentru săteni este pământul. Și săteanul mi-a răspuns: „De unde bani? Am gospodărie bună, am pământ, vite; datorii n'am. Ași împrumuta banidacă ași avea de unde. Nouă, țăranilor, nu ne mai dă însă nimeni pe datorie. Incasăm bani numai din munca noastră, din care de abia avem de unde ne plăti dările. Alții nu au nici atâta. Copiii rămân goi și trăesc ca vai de ei".

Așa e și la orașe. Nu circulă banul. Deși a sporit circulația fiduciară, banii sunt tot rari pe piață. Iată un fenomen curios: bani mulți și banii nu-s; iar lucrurile, tot mai scumpe!

## Monetele falșe

O altă pacoste pe noi: monetele falșe! Cum iese de sub tipar o monetă nouă, apar imediat și cele falșe. Și nici nu știi cum să te mai păzești. Sutele de argint se încercau la sunet. Dacă sunau, circulau. Iată că s'a găsit alt mijloc de falșificare.

Sunt monete falșe care sună și în felul acesta, circulă. De aceea s'a hotărât retragerea sutelor de argint și înlocuirea lor cu cele noui, de nichel.

Continuarea în pagina 2-a)

# Din toată lumea

## Anton Holban

A încetat din viață Anton Holban,—un romancier destul de apreciat în cercurile literare românești.

Suflet extrem de senzibil și caracter de calitate rară, defunctul a trecut prin această lume, visător și cu zâmbetul veșnic pe buze.

Anton Holban era profesor de limba franceză la un liceu din Capitală. Își iubea nespus elevii, privindu-i întotdeauna cu indulgența unui lirism romantic. In orele de răgaz, Anton Holban vagabonda pe ulițile tăcute ale Bucureștiului, veșnic cu gândul in depărtări...

Holban a muncit mult. In afară de activitatea-i didactică, susplusul de energie și-a pus-o în slujba scrisului: analize critice, studii de psihologie, piese de teatru și romane. Dintre acestea din urmă citâm: „Romanul lui Mirel"; „O moarte care nu deosebește nimic" „Parada dascălilor" și „Ioana".

Cu moartea lui Anton Holban dispare prematur o figură simpatică a scrisului românesc.

Și încă un amănunt: era moldovan de-ai noștri, din ținutul Fălticenilor, nepot al cunoscutului critic și romancier d. Eugen Lovinescu.

§§

## Timpul în anul 1937

**Nu prea avem încredere în prezicerile meteorologice; totuși nu-i lipsit de interes să relatăm prevestirile savantului englez J. Smith care a întocmit un interesant buletin de felul cum se va prezinta timpul în anul 1937.**

**In luna Ianuarie va fi un ger aspru (dealtfel se și vede!). Februarie aduce o mică urcare a temperaturii. Luna Martie, care deobiceiu se caracterizează prin ploi și desghet, — va fi una din cele mai friguroase luni din iarnă.**

**In schimb în Aprilie va fi vreme frumoasă.**

**In Mai, timp nesigur. Iunie va fi o lună în general urâtă, cu ploi și descărcături electrice. Iulie: puțin soare și ploi multe. In August va fi frumos și cald. Septembrie se va caracteriza printr'o căldură canriculară. In Octombrie vom avea un anotimp uscat și rece. Noembrie la fel. In schimb în Decembrie vom înregistra un climat dulce cum nu s'a pomenit până acum.**

**Vom trăi și vom vedea.**

§§

## In republica turcească ...

D. Kemal-Ataturc, faimosul dictator al republicii turcești, ține musai ca în vinele supușilor săi, să curgă numai sânge pur mahomedan.

Decum a venit în fruntea Turciei, d. Kemal-Ataturc a interzis funcționarilor diplomatici să contracteze căsătorii cu femei străine; iar acum câteva zile, republica otomană nu mai admite nici funcționarilor civili sau militari să se însoare cu femei din alte țări.

§§

## Danielle Darrieux la Hollywood

Celebra actriță franceză Danielle Darrieux a semnat zilele trecute un angajament pentru Hollywood — uriașa cetate a cinematografiei americane.

Faimoasa vedetă va părăsi în curând capitala Franței, în tovărășia d-lui Henry Decoin, soțul ei.

Gazetele pariziene au început o viguroasă campanie, protestând impotriva faptului că „stelele" ecranului francez sunt momite la Hollywood.

Și într'adevăr, celebritățile filmului din Europa sunt atrase spre această formidabilă cetate a ecranului care oferă salarii fantastice...

Cetiți în pag. IV-a
ULTIMA ORA

## Inarmările uriașe ale Angliei

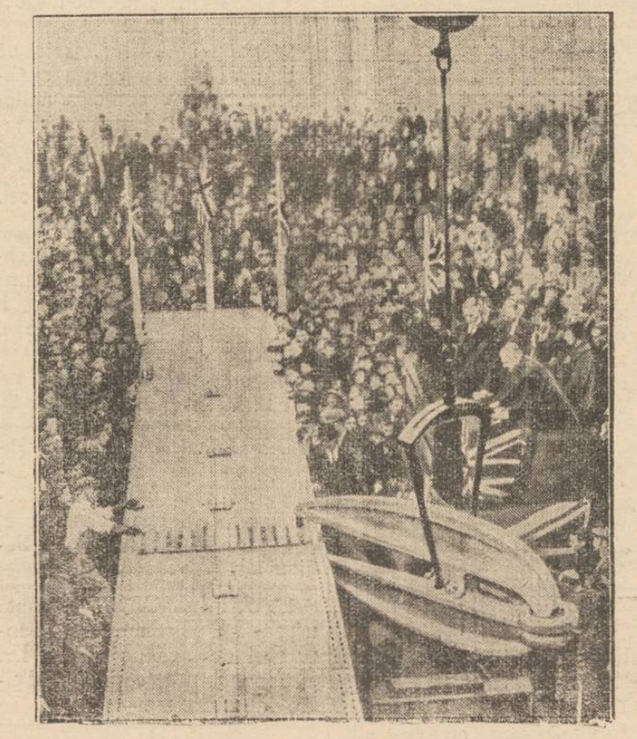

Vapoare, aeroplane, tankuri, tunuri... formează preocuparea actuală a Marei Britanii. Programul englez de înarmări se execută într'un ritm vertiginos și se crede că până într'un an, Anglia va redeveni una dintre cele mai redutabile puteri militare.

Deodată, a avut loc la Birkenhead solemnitatea punerei în lucru a unui cuirasat uriaș, de 35,000 tone, care va purta numele „Prințul de Wales" (clișeul înfățișează această solemnitate).

In acelaș timp, s'a început la Walker-on-Tyne (Northumberland) construcția altui vapor uriaș, de război, care va purta numele „Regele George V".

# Intre codul „Napoleon" și codul penal „Carol al II-lea"

de **Elias Grünberg**
Avocat-Iași

Cea mai emoționantă pagină din viața lui Napoleon este acea memorabilă spovedanie pe care a încredințat-o confidentului său General Montholon. „...*Ma vraie gloire n'est pas d'avoir gagné 40 batailles; Waterloo effacera le souvenir de tant de victoires; ce que rien n'effacera ce qui vivra éternellement c'est mon code civil...*". Dar la apariția primului comentar al codului Napoleon, aceea a lui Maleville, împăratul a strigat „*Mon code est perdu*".

Mândria Cezarului era mai presus decât victoriile sale pe câmpul de luptă. Tradiționala antiteză între *știință și brutalitate* a fost mărturisită de exilatul împărat, în singurătatea depe stâncile din Sf. Elena, contemplând valurile imensului ocean, atunci când viața omenească e desbrăcată din toate vanitățile inerent structurii sale.

*Cine ridică strategia războinică la nivelul unei științi academice, acela prepară o pândă criminală! o premeditare la crimă socială..!* De aceea spovedania cadetului dela Briénne și a victoriosului Cezar care și-a încheiat activitatea cu *Waterloo*, a fost o realitate, un adevăr; el a înzestrat omenirea cu cel mai măreț monument legislativ, care a trecut dincolo de granițele Franței.

„*Je vous donne six mois, faites moi un code civil...*" a fost porunca împăratului la 24 Thermidor an VIII. Patru luni mai târziu codul civil francez a fost isprăvit. Voința lui Napoleon a învins orice piedică și a precipitat opera legislativă. Din 102 ședințe, 52 au fost prezidate de Napoleon, iar 45 de Cambacérés, Calitățile superioare, energia cugetării și originalitatea cu care angaja în fața marelui colegiu legislativ, problemele cele mai subtile de drept, au stârnit admirație.

*Cezarul cerea o justiție superioară și impecabilă*, pentru a asigura unitatea Franței. Spre

(Continuarea în pag. 2-a)

**15 ZILE EFTINE**
**la Mag. N. Angelescu & Co.**
Succesorii firmei Luca P. Niculescu Str. Ştefan cel Mare 4

*Anunţă onorata sa clientelă, că în urma inventarului de sfârşit de an, a pus în vânzare un mare stoc de pânzărie cu preţuri extrem de reduse.*

**Enormă reducere la stofe şi mătăsuri**
**Desfacere totală de cupoane**
Profitaţi de această unică ocaziune

Singurul magazin care menţine PREŢURI EFTINE este **„GHEMUL ROŞ“**
FRAŢII ROSENFELD — Str. Cuza Vodă No. 58
Tricotage, Rochii complecte, Veste, Pulovere, Fulare, Flanele şi Chiloţi de lână, Ciorapi de lână, Mănuşi etc.
ELEGANTE, MODERNE, FINE ŞI EFTINE

Senzaţia zilei !!
**„TRINACO“**
**Fabrica de Ciorapi şi Tricotaje din Cernăuţi**
**Soldează**
**toate mărfurile de sezon cu mari reduceri de preţuri**
începând de astăzi.
Enumerăm câteva articole:

| | |
|---|---|
| Şosete de lână bărbăteşti pentru sport | Lei 38 |
| Ciorapi de lână pentru dame | „ 48 |
| Şosete de lână pentru copii | „ 18 |
| Ciorapi de mătasă începând dela | „ 55 |

precum şi flanele de damă, bărbăteşti, copii, chiloţi de lână, Macco, matasă şi fill d'ecosse cu mari reduceri de preţuri.

**„TRINACO“**
*Iaşi, Strada Ştefan cel Mare 11*
Observaţi preţurile în vitrine

**CURA** cea mai raţională cu unt de peşte
pentru copii şi adulţi e numai acea cu:
**Unt de Peşte Iodoferat simplu WERNER**
Tonic, depurativ, nutritiv. Recomandat contra anemiei, scrofulozei, gutei, reumatismului etc.
**Unt de Peşte Iodoferat cu fosfor WERNER**
special contra rachitismului, limfatismului şi reconfortant pentru copii şi adulţi slăbiţi de munca intelectuală
**Unt de Peşte Iodoferat cu marour WERNER**
Tonic depurativ şi curativ pentru sifilitici.
Pentru complectarea curei şi deplina ei reuşită luaţi în delaş timp (înainte de masă) VIN TONIC WERNER
Depozit principal:
*Farmacia Werner--Iaşi*
Aprobate de Consiliu Sanitar Superior şi premiate
Feriţi-vă de contrafaceri. Respingeţi surogatele.
1

*Cel mai sigur antigripal*
**TESTA**
*Cel mai bun antinevralgic*

**„Reuniunea Femeilor Române“**
Deschide pe lângă Atelierele de Aplicaţie din strada Asachi „Căminul Regina Maria“ un curs practic de croitorie şi lengerie. Durata cursului va fi de 10 lecţii de fiecare specialitate. Durata unei lecţii este de 5 ore în aceiaşi zi adică 9—11 şi 3—6.
Maestrele şi ajutoarele de maestre ce conduc atelierele de Aplicaţie ale şcolei vor conduce acest curs. Persoanele ce se vor înscrie vor executa programul pe materialul lor propriu. Şcoala pune la dispoziţie jurnale de modă, maneqine, etc. Preţul unui ciclu de 10 lecţii este de lei 1000, ce se va achita anticipat la cancelaria „Reuniunei Femeilor Române“ în str. Negruţi No. 1. Cursul se va deschide cu cel puţin 5 înscrieri.
Pentru orice informaţiuni în această chestiune se vor cere lămuriri la cancelaria Căminului „Regina Maria“ din str, Asachi.

**CINEMA SIDOLI**
**Astăzi până Duminică 24 ct.**
De la ora 3 fără întrerupere până la 12 jum. 2 mari filme 2 mari premiere cu preţurile cele mai reduse
Minunatul film
**Voi fi a ta**
**cu CLARK GABLE şi MARION DAVIES**
Al doilea film
admirabila comedie
**Călăi... Femei şi soldaţi**
un film de mare senzaţie fast— vis— fantezie — muzică cu HANS ALBERS, CHARLOTTE SUZA şi JACK TREVOR

**Cinema Roxy** Programul de astăzi 2 bombe
**Moscova-Shanghai**
**cu POLA NEGRI şi corul Jaroff**
Al doilea film:
***Reporterii de noapte***
Complectare: Jurnal sonor Pathé Nathan


# Răbdare, răbdare; dar până când

(Continuarea din pag. I-a)

De acum, sistemul de falşificare cu sunet se va aplica la piesele de 250 lei. Şi chiar se spune că s'a aplicat. Mişunã falşificatorii de parcă ar fi de capul lor.

S'au pus în circulaţie piese noui de câte o sută de lei. Aceste piese de nichel, n'au nici măcar calitatea sunetului. Ele se pot confunda uşor chiar cu piesele de doi lei.

Pot fi cercetate cu magnetul. Adică să umblăm cu magnetul în buzunar şi încă şi atunci putem să fim păcăliţi, dacă nu ţinem seamă de alte calităţi pe care numai specialiştii le pot cerceta.

**O păţanie semnificativă**

Imi spunea un coleg: „Când au apărut întâiu pe piaţă, am obţinut câteva piese noui de la banca naţională, pentru nişte cupoane. Am intrat într'un magazin, ca să fac târgueli. La plată, negustorul luă piesa, se uită la ea, întorcând-o pe ambele feţe. Apoi îşi puse ochelarii şi privind-o din nou cu semn de întrebare, îmi zise: „Poate aveţi alta, de celelalte !“...

M'am suit în tramvaiu şi am scos iar piesa cea nouă de o sută de lei, ca să plătesc biletul.

Incasatorul o izbi de manivelă, apoi privind-o cu dispreţ, mi-o dete îndărăt zicînd: „Nu ţi-ai găsit omul ! Au vrut ei şi alţii să mă înşele, dar nu le-a mers. Mai bine păziţi-vă să nu vă aresteze...Piesa e falşă ! Nu vedeţi că nu sună? E de fer cositorit !“.

Nu erau de ajuns celelalte mizerii, mai trebuia acum şi asta. Să nu fii sigur pe banii tăi, după ce şi aceia sunt aşa de puţini.

Ba, mai poţi merge şi pela Parchet, căci este un articol în noul cod penal, care te pepedepseşte dacă încerci să schimbi o piesă falşă :

De exemplu : Ion Bostan dela Spărieţii de Sus vine la târg să-şi cumpere şi el de unele şi altele şi are o piesă falşă de o sută, pe care nu ştie dela cine a luat-o, va ajunge la Parchet, ba chiar la închisoare ! Iar falşificatorii vor râde pela dosuri cetind intimplarea din gazete !

Am ajuns să nu mai fim siguri pe nimic.

## In ghiarele mizeriei

In haosul acesta — funcţionarii de toate categoriile au ajuns în cumplită mizerie. Cu salarul depe o lună, ei deabia pot trăi jumătate de lună. Astfel rămân datori depe o lună pe alta, fără nădejde în viitor.

Când s'au scumpit taxele la şcoli şi toate condiţiunile de traiu, cum vreţi să facă faţă vieţii funcţionarul plătit cu acelaş salar din timpul stabilizării? Ba, ce zic ? Cu un salar încă mai mic, căci din el s'a mai scăzut o dare nouă : supracota... Şi bieţii funcţionari şi pensionari, cari trăesc numai din salar, cum vreţi să facă faţă cerinţelor vieţii?

Se lasă şi ei în braţele tuberculozei, dând loc altora, cari nu pot avea decât aceeaş soartă. Nu vorbim de marii funcţionari, singurii privilegiaţi.

Se vorbea de o nouă armonizare a salariilor. Se zice că era gata şi proiectul. Reclamă i se făcuse destulă. Se vede că a rămas numai reclama, căci nu se mai vorbeşte acum de aşa ceva. Azi e la ordinea zilei remanierea, alegerile comunale şi judeţene etc. Ce mai interesează cum trăesc funcţionarii ? Nu le ajunge ? Vorba unui fost ministru: „Să vândă tutun ; iar dacă nu se pricep sau nu vor, să se arunce în Dunăre !“...

**Nicio scăpare de nicăieri ?**

Unii au ajuns atât de sceptici, că nu mai văd nicio scăpare de nicăieri. Scumpetea şi lipsa de mijloace îi omoară, Aceştia sunt funcţionarii şi pensionarii, cari îndură în tăcere de mai bine de trei ani, o criză care sporeşte—Inflaţia, care s'a numit deghizat revalorizare, a lovit în special în micii funcţionari. Să nu se uite însă că ei formează numărul cel mare al salariaţilor publici şi fără ei ţara nu-şi poate duce sarcinile în aceste vremuri grele !

**Const. Rollea**


CU 30 LEI OPA se dă lecţii de contabilitate şi se face corespondenţă română şi străină. Cu 100 lei lunar se ţin registre comerciale conform noilor legi financiare, bancare şi industriale. A se adresa d-lor Davidovici, contabili autorizaţi dela Banca Judeţului str. Cost. Negri 45.

PIERDUT Livretul de pensii eliberat de Casa de pensii şi ajutor C.F.R. No. 5924. Il declar nul şi fără valoare în mânile oricui s'ar găsi.
Elena Manolache
Iaşi, Str. Toma Cozma 80

DE INCHIRIAT sau de vânzare, imobilul din str. Brânduşa 50, compus din 9 camere vad vechi de cărămidă, preţ convenabil. Adresa Avocat Sofiicu str. Vovidenie 3.

EPURI DE CASĂ se caută urgent spre cumpărare la Institutul de Higienă secţia Dr. Gordou Facultatea de Medicină, între orele 9—5 p. m.

*La bătături — oricât de vechi, de adânci, de dureroase, numai „Coricol“.*
*Depozit: Farmacia Pollak*
*Str. Ştefan cel Mare. Telefon 235*


# Discuţii în chestia Camerei de Muncă

## la „Frontul Democratic“ al Asociaţiilor Profesionale

La locuinţa d-lui Senator Alfons Herovanu, a avut loc o şedinţă a reprezintanţilor „Frontului Democratic al Asociaţiilor Profesionate“.

Dl. senator Herovanu deschide şedinţa, arătând că din cauza sărbătorilor, activitatea „Frontului“ a fost întreruptă; totuşi în acest timp a avut loc „Pomul de Crăciun“ la care au fost îmbrăcaţi 100 de copii nevoiaşi.

Arată că nici până azi nu s'a anunţat data alegerilor la Camera de Muncă.

Propune a se ţine o mare întrunire publică.

In numele sindicatelor, vorbeşte d. Marin Florea Ionescu care cere formarea comitetelor de fabrici, ateliere şi cartiere ale „Frontului“.

Se admite propunerea d-lui Surugiu de a se pleca în provincie pentru a lua contact cu toţi partizanii. Mai iau parte la discuţie d-nii Mungiu, Rotman, Mayer, Işoveanu, Bolfan etc.

In urmă se iau următoarele hotărâri :

1. Ţinerea unei întruniri în ziua de 7 Febr.
2. Contactul cu provincia.
3. Creiarea comitetelor pe fabrici şi ateliere.
4. Scoaterea unui ziar săptămânal profesional.

REP.

# Serbarea

## cercetăşească dată de liceul „Oltea Doamna“

### la Teatrul Naţional

Luni după amează, a avut loc la Teatrul Naţional o frumoasă serbare cercetăşească, dată de către cohorta formată de elevele liceului „Oltea Doamna“.

A asistat un public numeros, format în majoritate din elevi ai şcoalelor locale.

Programul deosebit de bogat a început prin ridicarea pavilionului cercetăşesc, odată cu intonarea Imnului Regal şi a rugăciunei. A urmat deviza cercetăşei - străjere, cuvântul confesorului, cuvântul comandantei cohortei, Imnul învestirei, Trei Culori şi Chemarea cercetaşelor.

In partea II s'a executat Banul Mărăcine, Brâul (dansuri), Imnul coroanei şi Nunta (coruri), Exerciţii gimnastice, Chindia (dans), recitări, Ca'n spre Argeş (dans), Pe jos voinice (cor) şi Sârba.

Serbarea s'a terminat cu piesa „Nunta ţărănească“ de V. Alexandri, jucată de elevele-cercetaşe, şi cu Marşul cercetaşelor.

La acest festival şi-a dat preţiosul concurs şi fanfara Liceului Internat, care a executat în pauze frumoase potpouriuri naţionale.

Publicul asistent a răsplătit cu binemeritate aplauze munca conducătoarelor şi a elevelor executante, care fac cinste atât şcoalei cât şi cercetăşiei.

REP.

## Patinaj la Strand

x TURNEUL LENY CALER — Admirabila comedie „Absenţe Nemotivate“ triumful Teatrului Comedia,—se reprezintă în oraşul nostru în astă seară 20 Ianuarie, cu îndrăcita comediană Leny Caler, înconjurată de întregul ansamblu din capitală.

Toată lumea trebuie să vadă acest triumf, care s'a jucat în Bucureşti patru luni în şir.

x **„Franţa de astăzi“.** — Prima conferinţă din ciclul cu acest titlu, organizat de Cercul franco-român „Luteţia“, va fi acea a d-lui prof. *Nicolae I. Popa*, intitulată *Ce este o operă „modernă“ ?* şi pe care o va ţine în Aula Universităţii, Sâmbătă 23 Ianuarie 1937, ora 6 seara.

x AULA UNIVERSITĂŢII. — Sâmbătă 23 Ianuarie, ora 16 D. Dr. N. Cădere Medic şef al Municipiului Iaşi va conferenţia despre: „OBLIGAŢIUNI ELEMENTARE“.

Această conferinţă face parte din ciclul săptămânal al Extensiei culturale-Iaşi, org. „Meşeceul“.


**V'aţi intoxicat ?**
**Luaţi îndată Pilule de Slănic**


## Reapare „Jurnalul“

### complect reorganizat

La începutul lunii Februarie, reapare „JURNALUL“ complect reorganizat, atât din punct de vedere redacţional cât şi tehnic.

„JURNALUL“ se va bucura de colaborări interesante, cronici de senzaţională actualitate, anchete şi reportagii ieşene.

„JURNALUL“ va apare săptămânal ilustrat şi va fi cel mai bogat bazar de fapte, în 4—6 pagini, cu preţul record de 1 leu exemplarul.

# Intre codul „Napoleon“ şi codul penal „Carol al II-lea“

*(Continuarea din pagina 1-a)*

a face faţă împrejurărilor, împăratul primea meditaţii dela *Portalis*, cărţile erau împrumutate dela *Cambacérés*. Primele inspiraţiuni le-a primit din lucrările preparatorii colecţionate pe vremea convenţiunii de *Danton, Robespierre, Billaud, Varenne* şi *Couthon*.

Probabil că şi codul penal *„Carol al II-lea“* a trecut prin aceiaşi filieră ca şi codul Napoleon,—ca să fim mai precişi, toate legislaţiile au o soartă comună. Nici nu se poate concepe, ca o lege nouă de aşa importanţă capitală, să nu sufere un regim de *reducţiune* sau *amplificare* sub impresia unor modificări. Se va reedita oare şi în istoria dreptului român, acea magistrală expresie cezariană „...codul meu penal este perdut“ ?..

Cine poate afirma dacă noua legislaţie atinge perfecţiunea, sau dacă această construcţie juridică nu conţine *infirmităţi* şi *imperfecţiuni* inerente unei noui legiuiri,—*iată problema de actualitate.*

Işi poate cineva imagina că o lege, oricât de savant alcătuită şi cu toată înţelepciunea redactorilor săi, poate fi lipsită de inadvertenţe, lacune, confuziuni care fecundă cugetări şi meditaţii opuse, sau nu provoacă acele ciocniri ratinate care abundă controversele.

O legitimă nerăbdare a acelor două formidabile aparate juridice, ca legea cea nouă să intre în vigoare, pentru a primi botezul transformărilor după *ritmul social, economic şi politic, la zi.*

De o parte *doctrina* pândeşte cu înfrigurare ziua apariţiei unei legislaţii noui, ca să-i facă toaleta de rigoare, acele ajustări şi amputări pentru a fi potrivită menirei sale. De altă parte bătrâna şi incorigibila *jurisprudenţă* cu firea sa tacticoasă şi ponderată, distramă cu o vastă experienţă fir, cu fir, atât în analiză, cât şi în sinteză, pentru a sezisa gândul legiuitorului, coordonând cu principiile câştigate sau adequate unei conjuncturi sociale, la care noul născut va trebui să se ataşeze.

Iată atmosfera şi regimul cenzitar ce aşteaptă noul cod penal „Carol al II-lea.

Cine este acel „Portalis“ român, care a dat indicaţii Cezarului ?

Cine este acel „Cambacérés“ care a trebuit să suporte energia, geniul şi inteligenţa sa ?

Şi care va fi acel „Maleville“ care va da la iveală primul comentar, ca să ne aşteptăm la reeditarea cuvântului Napoleonian ; „codul meu penal este pierdut“.

Dar în schimb gloria unei astfel de construcţii juridico-socială şi măreţia sa, întunecă mai mult de 40 de bătălii, oricât de victorioase ar fi ele. O rivalitate ireconcibiabilă dintre cele două laboratoare ale câmpului însângerat şi a reuniunii de savanţi şi eruditi pentru înfrăţirea şi utilitatea socială, pune în evidenţă ideologia magistrală a Cezarilor că ştiinţa e mai presus decât forţa.


Sâmbătă 20 Februarie
BALUL SOCIETAŢII PÂINEA SARACILOR
Saloanele Jockey-Club

**V'aţi stricat stomacul ?**
**Luaţi pilule de Slănic**

Savanții dermatologi...

....Sunt unanimi de acord că săpunul fabricat pe bază de *gălbenuș de ou*, are proprietatea de a curăța porii epidermei menținându-i funcțiunea ei respiratorie. Pe baza ultimilor cercetări științifice este fabricat

Săpunul
AU JAUNE D'OEUF 832
PURIFICA ȘI REGENEREAZĂ EPIDERMA
De vânzare la farmacii, droguerii și parfumerii


# Dl. Tătărescu și alegerile administrative

## Un barometru al situației politice — Cîteva indiscreții

*Viața politică internă ia „forme" interesante, pe măsură ce se apropie sfârșitul de guvernare al regimului liberal.*

*A cui va fi ziua de mâine, — cu toate că se prevăd șansele unei succesiuni național-țărăniste, — rămâne totuși un mare semn de întrebare.*

•

*In ultimele reuniuni ministeriale de sub președinția primului ministru, s'au discutat chestiuni foarte importante.*

*Firește, se păstrează discreție asupra celor discutate. Am putut afla totuși, de la o persoană bine inițiată, unele lucruri interesante.*

*D. Gh. Tătărescu a declarat net că apropiatele alegeri comunale și județene vor fi, pentru partidul liberal, un indiciu dacă guvernul să mai stea până în toamnă, sau să plece mai din vreme.*

*D-sa a mai accentuat că are o deplină încrederr în massele țării care știu că guvernul a lucrat temeinic și cu folos,*

*Dacă partidul va înregistra un insucces, va lua de bună această atitudine a massei votante și va pleca deindată.*

•

*S'a vorbit că guvernul, înainte de aceste alegeri,, va renunța la regimul excepțional: cenzura și starea de asediu.*

*Regimul nu se ridică, primul ministru fiind convins că în actualele împrejurări, nu se poate guverna fără aceste măsuri excepționale.*

*Deci: departe de intențiile d-sale de a face demagogie pe această temă.*

*Alegerile însă, vor fi libere, starea excepțională nefiind un impediment.*

•

*Există însă și unii liberali care speră că va veni în toamnă un regim de tranziție de scurtă durată, pentru a pregăti,, o nouă guvernare Tătărescu!*

H. BURILEANU


**Ceeace nu îndrăzneam să mai sper...**

s'a întâmplat. Zece ani am suferit de cumplită maladie de stomac. Am încercat cele mai diverse medicamente, nimic nu mi-a folosit. Ajunsesem la disperare, când cineva îmi atrase atenția asupra Gastro D.-ului. Am comandat și eu un flacon, și sunt încântat de rezultat. Mă simt ca nou născut, pot mânca și dormi, și nu mai simt nici o durere. Vă rog a-mi trimite încă două flacoane, pentru a putea continua cura. Cu toată stima,

Gerdosescu I. N., Contabil, Moara Slobozia, Jud. Dâmbovița.

La cele de mai sus, am mai avea de adăugat că cura cu Gastro D. este indicată în toate cazurile de maladii de stomac, intestine, ficat și rinichi.

Cereți Gastro D. la toate farmaciile și drogheriile sau la farmacia Thoiss București, Cal. Victoriei 124, de unde se fac expedieri în provincie prin ramburs de lei 130.


# Un elev fugit din Iași a fost găsit la Constanța

Constanța 20.—In urma unei comunicări telegrafice, primită de chestura din localitate din partea poliției ieșene, cum că la Constanța s'ar afla tânărul Emilian Păduraru, elev în clasa 3-a a liceului industrial de acolo, fugit de aproape o lună de la p ă r i n ț i, d. chestor Traian Antonescu a ordnnat să se facă cercetări pentru găsirea lui.

După câteva zile, elevul Emilian Păduraru a fost găsit de agentul Marinescu în str. Grivița 33, unde locuia la d-na Elena Russu.

Fugarul a fost dus la chestură unde a fost cercetat. Poliția din Iași fiind anunțată telegrafic de găsirea lui, se așteaptă sosirea în localitate a părinților fugarului, cărora le va fi dat în primire.


*Părul căruntși recapătă culoarea cu „Pigmentol".*

*Depozit: Farmacia Pollak Str. Ștefan cel Mare. Telefon 233*


## Expoziție de lucru manual

Expoziția de lucru manual a d-rei Profiriția Teodorescu din str. Lăpușneanu 21, (salonul Kleiner) mai rămâne deschisă până Duminică 24 Ianuarie cor.

D-ra Teodorescu a expus modele noi și anume câte-va frumoase exemplare de broderie aplicată, — specialitate d-sale.

Indemnăm publicul să viziteze expoziția d-rei Teodorescu, mai ales că sânt obiecte frumoase și ieftine.


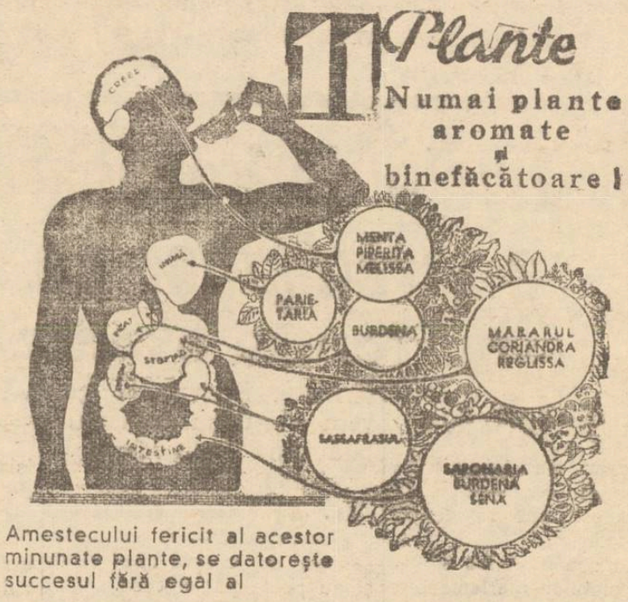


Plante
Numai plante aromate și binefăcătoare!

Amestecului fericit al acestor minunate plante, se datorește succesul fără egal al

CEAIULUI CISBEY!

El liniștește, curățǎ, vindecă, înviorează!
CONSTIPAȚI, NERVOȘI, BOLNAVI de FICAT, cu DURERI de CAP, cu JUNGHIURI și AMEȚELI, cu SÂNGE STRICAT,
încercați acest ceaiu!
Depurativul cel mai blând, dar cel mai activ.
Vă veți recăpăta somnul, sănătatea și buna dispoziție!

Depozitul CEAIULUI
CISBEY
în România
BUCUREȘTI III, STR. TOAMNEI, 103
Ceaiul CISBEY se găsește de vânzare la toate Farmaciile și Drogheriile


# Isprăvile unui încasator

## în dauna editurei „Albina Românească"

Dl. comisar D. Agapi, șeful poliției judiciare, cercetează reclamația d-lui prof. Mihai Uță.

Reclamantul, în calitate de administrator delegat al soc. de editura „Albina Românească" din str. Lăpușneanu 35, aduce la cunoștiința poliției următoarele:

In luna Noembrie a anului 1936 d. Ion Constantinescu student din București, a fost angajat ca achizitor și încasator la editura „Albina Românească".

In scurt timp după angajare, achizitorul s'ar fi făcut vinovat de anumite nereguli.

Anume, d. Constantinescu ar fi încasat diverse sumi de bani dela Seminarul „Veniamin Costache", dela liceul comercial „Mîrzescu", dela liceul industrial „Sf. Sava",...și n'ar fi vărsat aceste sume.

Reclamantul a anexat chitanța d-rei Elena Anton, secretara școlii „Sf. Sava", precum și unele chitanțe eliberate de secretariatul seminarului „Veniamin Costache", care dovedesc că d. Constantinescu a încasat bani.

O adresă similară a fost trimisă și chesturei.

•

**Comercianți ieșeni amendați de Tribunal.**—Tribunalul secția 4 a condamnat la amenzi pe următorii comercianți judecați pentru contravențiuni sanitare: H. Aizman din str. Nicolina 1000 lei amendă; N. Dimitriu str. Socola 1000 lei; Marcu Gold brutar str. Nicolina 1000 lei; Mendel Beer Piața Halei 1000 lei; N. Vasiliu Piața Halei 1000 lei; Manase Bernștein str. Socola 85 amendă 2000 lei; Beti Abramovici str Secerei lei 1000 amendă.

•

**Curtea de Apel** a achitat pe comerciantul Herman Eibștein din str. Tatarași, fost condamnat în prima instanță la 6 luni închisoare pentru excrocherie. REP.

Sumele încasate de Constantinescu se cifrează la 10 mii lei aproximativ.

Constantinescu mai este învinuit că ar fi spart biroul din atelier, însușindu-și titluri de rentă în valoare de 43 mii lei.

In luna Decembrie 1936, Constantinescu a dispărut din Iași.

Dindu-se circulări pentru urmărirea lui, s'a aflat că numitul a suferit o condamnare de o lună închisoare,— pronunțată de tribunalul Putna.

Constantinescu *mai* este urmărit de chestura Focșani pentru diverse delicte.

AD.

# Cronica judiciară

**Sechestru anulat.**— Tribunalul secția 3 a judecat ieri apelul d-lui H. I. Weisbuch din Copou, în contra hotărârii prin care s'a înființat un sechestru pe averea sa la cererea d-lui Candel din str. V. Lupu. Tribunalul a admis apelul, dispunând anularea sechestrului.

•

**Acțiune de calomnie și daune.**— D-ra Sura Scheinfeld din str. Stihi 16, a acționat în judecată pentru calomnie pa d-na Pesa Ștein proprietara magazinului de mode „Ștein" din str. Cuza Vodă.

Reclamanta a fost funcționară la magazinul „Ștein" și a fost eliminată sub acuzațiunea de a fi sustras mărfuri din magazin. Ulterior adevăratul vinovat a fost descoperit și arestat.

D-ra Scheinfeld cere să i se acorde daune în sumă de 300 mii lei.

•

**Ordonanță definitivă pentru furt.**—Cabinetul 2 de instrucție a dat ordonanță definitivă de urmărire în contra tinerei Roza Ivainer din Cimpu-Lung. Aceasta fiind în serviciul industriașului Simcha Kojnk din str. Brândușa, a sustras dintr'un grop de 50 mii lei, suma de 15 mii lei.

•

**Mandate neexecutate.** — Parchetul a trimis o adresă comandantului legiunei de jandarmi prin care arată că în județul Iași sunt numeroase mandate de arestare neexecutate de mai multă vreme.

Parchetul cere să se atragă atențiunea șefilor de post cari dețin aceste mandate, că noul cod penal consideră aceasta drept refuz de serviciu legalmente datorit și că vinovații se fac posibil de condamnațiuni dela 6 luni la un an închisoare și 2000 la 5000 lei amendă.

## Patinaj la Strand

# O nouă școală ceferistă la Iași

In urma intervențiilor d-lui ing. Emil Nițescu, directorul regionalei c. f. r., direcția generală a aprobat înființarea unei noui școli ceferiste la Iași.

Această școală are ca scop pregătirea personalului pentru întreținerea drumului de fier (pichieri, cantonieri, șefi de echipă etc.) Examenul de admitere în școala de întreținere, va avea loc peste câteva săptămâni.

# Mitropoliții în frunte cu Patriarhul Miron

## au discutat cazul demisiei Chiriarhului Bucovinei

Zilele trecute s'au întrunit la Patriarhie în ședință extraordinară, toți Mitropoliții țării, sub președinția I. P. S. Patriarh Miron, și au discutat cazul demisiei I. P. S. Visarion al Bucovinei.

S'a hotărît să se intervie pe lângă chiriarhul Bucovinei pentru a-l decide să-și retragă demisia.

Totodată s'a luat act de audiența I. P. S. Visarion la Palatul Regal, care a avut un rezultat satisfăcător.

Acum se așteaptă o comunicare a Mitropolitului Bucovinei.


**Stănic-purgativ e dușmanul constipației**


## S'a constituit Universitatea populară „Const. Stere"

Din inițiativa unui mănunchiu de intelectuali ieșeni, s'a constituit în localitate Universitatea populară „Const. Stere", ca un omagiu adus marelui luptător, care a avut strânse legături cu orașul nostru.

Din comitet fac parte d-nii prof. P. Andrei, Octav Botez, Al. Claudian, Em. Serghie, C. Botez, Mircea Mancaș și Dimitriu-Păușești.

Organizatorii acestei universități populare se vor întruni Joi la Sfatul Negustoresc, în vederea începerii activității.

## BALUL Regimentului 13

Cea mai distinsă și selectă reuniune dela începutul anului 1937, va fi desigur serata dansantă dată de corpul ofițeresc al regimentului 13 Dorobanți, care are loc Sâmbătă seara 23 crt. în elegantele saloane ale Cercului Militar.

Deoarece scopul acestei serate este strângerea unui fond pentru muzică, întregul corp ofițeresc în frunte cu d. Colonel Caracaș Sava comandantul Reg. 13, depune o intensă muncă pentru deplina reușită a acestei serate, la care și-a dat întâlnire tot ce are Iașul mai select.

Toate distracțiile vor sta la dispoziția asistenței, iar la miezul nopții va fi o surpriză neașteptată...

## Eveniment sportiv la Iași

Sâmbătă 23 Ianuarie orele 3 d u p ă amiază, are loc la Strandul Iașilor, un mare match de Hockey pe ghiață, între marea echipă „Telefon" Club pentru toate diviziile, în frunte cu: canadianul Brachel, Botez, Biro etc., și echipa de „Hockey-Club" din Iași printre care se află tânărul și simpaticul sportiv Nonel Racoviță.


Incepând de astăzi Mercuri 20 Ianuarie 1937 la

CORSO-ZAMFIRESCU

va concerta renumita orchestră

Fănică Ursu din București


**Peste două zile**

## Spectacolele Sevillei Pastor la „Sidoli"

Mult așteptata dată a vizitei „Operettei Evreești" în frunte cu marea subretă *Sevilla Pastor*, se apropie.

Vineri seara va fi la „Sidoli" premiera „piesii muzicale *„Jocul Pasiunii"*, succesul european al artistei. A doua seară, Sâmbătă se va juca *„O moștenire cu... cântec"*. Deasemeni, premieră pentru ieșeni.

Ultimile locuri, la „Socec".

# Informații

*x Dl. C. Săteanu a intrat în corespondență cu câteva personalități din București pentru a se comemora acolo, la Ateneul Român, trei pătrare de veac dela înființarea „Junimii" literare din Iași.*

*Vom reveni în curând cu amănunte.*

x **Secția femenină** *națională* va ține ședință Joi 21 Ianuarie ora 6 p. m., în localul clubului central.

D-na Elena Ghiulea va vorbi despre „Sensul unui bilanț politic".

Doamnele membre sunt rugate să ia parte la această ședință.

x Dintr'o eroare s'a anunțat că dl. C. Sion a fost instalat ca șef al sectorului Ungheni, din organizația liberală de Iași.

In realitate dl. Sion a fost instalat la Sculeni, — la Ungheni rămânând să acționeze mai departe dl. C. Botez.


CAUT una cameră mobilată cu două paturi, intrare separată, acces la bucătărie, de preferat într'o casă nouă. A se adresa la Colectura Gh. Stănoiu.

PERDUT în seara zilei de 16 Ianuarie un bloc de bilete pentru balul din 23 Ianuarie al Casei Asigurărilor Sociale cu No. 1432—1451. Le declar nule și fără valoare în mâinile oricui s'ar găsi.

Petru Petrovici

**La boală combateți întâi febra!**

— *„39 grade?*
— *„Ce mă fac, Domnule Doctor?*
— *„Fă o fricțiune cu* **Carmol***") și scapi de febră.*

*) Carmol este cea mai bună fricțiune contra răcelei, gripei, durerilor reumatice și febrei.

CINEMA PHOENIX

Prețurile cele mai eftine
13, 10 și 8 lei

PROGRAM NOU
se reprezintă

Piccolino

MUZICA—DANSURI VESELIE
cu Ginger Rogers Fred Astaire

Al doilea film
FOCUL SACRU

O dramă profund zguduitoare cu KATHERINA HEPBURN și DOUGLAS FAIRBANKS jr.

Complectare: SILLY SIMPHONIE

???
Cine este
Ce este
Când și unde apare
ANTONIO ADWERSO

cu FREDERICH MARCH
stăpânul temut al negoțului de sclavi din Africa.

Al constipației inamic
E pilula de Stănic

OCAZIE UNICĂ
Soldarea întregului stoc de stofe
cu prețuri derizorii la magaziuul
„La DIAMAND"
LEON GRUNBERG STR. CUZA VODĂ 48

18 lei, 10 lei, 7 lei
Intrarea la noul cinema „SCALA"
PREMIERA
HARRY BAUR în „Nitchevo"
și „Mâna care subjugă"
cu Carole Lombard și Fred Mac Muray

# ULTIMA ORĂ

## Tratativele de împăcare a ţărăniştilor cu d. Vaida
### sînt foarte avansate

Bucureşti 20.—Ieri a fost o zi de activitate febrilă la naţional-ţărănişti.

Dimineaţă s'au întrunit la clubul central comandanţii de gărzi ţărăneşti, sub preşidenţia d-lui Mihalache.

La prânz a avut loc o şedinţă a sfatului parlamentar, pentru a discuta atitudinea partidului faţă de proectul de modificare a legii minelor.

S'a hotărât ca parlamentarii naţ.-ţărănişti să urmărească foarte atent dezbaterile în această privinţă.

Se atribue o deosebită importanţă şedinţei de mâine a delegaţiei permanente naţional-ţărăniste, care va avea de stabilit atitudinea partidului faţă de toate chestiunile politice importante la ordinea zilei.

Se afirmă că se va discuta cu acest prilej şi chestiunea tacticei.

Vineri se va întruni din nou sfatul parlamentar.

**Tratativele cu d. Vaida**

**In unele cercuri ţărăniste continuă să se vorbească de o posibilă împăcare cu**

D-l VAIDA

**d. Vaida, în vederea preluării succesiunii.**

**Chiar d-nii Virgil Madgearu şi Mihai Popovici, care erau consideraţi ca partizani ai d-lui Maniu, ar fi recunoscut necesitatea pentru partid de a se împăca cu d. Vaida.**

**Conversaţiile sunt în curs; deoparte şi de alta.**

E deasemeni interesant de relevat, că un ziar din Oradea, după vizita în acel oraş a d-lui Madgearu, a publicat ştirea din sursă ţărănistă că viitorul guvern va trebui constituit fără d-nii Iuliu Maniu şi dr. Lupu.

**D. dr. Lupu bolnav**

Bucureşti 20.— D. dr. Lupu se află de câteva zile gripat şi nu poate părăsi casa.

**Atitudinea naţional-creştinilor faţă de viitorul guvern**

Bucureşti 20 — In ultimul număr al ziarului „Apărarea Naţională" oficiosul partidului naţional-creştin, au apărut unele precizări interesante :

Asupra atitudinei partidului naţ-creştin faţă de viitorul guvern, oricare va fi el se precizează :

„Partidul Naţional-Creştin, îşi va afirma cu toată energia doctrina şi programul său, şi mai întâi, din primul moment, în alegeri, faţă de guvernul care ar fi chemat să le prezideze, şi faţă de celelalte partide străine de programul nostru: România a românilor".

In legătură cu o eventuală concentrare a forţelor naţionaliste, se spune că aceasta nu s'ar putea realiza din cauză că partidul naţ.-creştin ar pierde, într'o eventuală colaborare, unitatea sa de doctrină, program şi metodă, care fac puterea acestui partid.

## Un nou examen de înaintare
### pentru învăţătorii respinşi

*Bucureşti 20.— Ziarul „Dimineaţa" publică ştirea că astăzi se va depune la Cameră un proect de lege prin care se acordă un nou examen de înaintare la gradul doi, în vederea clarificării situaţiei învăţătorilor respinşi.*

## Reînzestrarea mînăstirilor
### Proectul d-lui ministru Iamandi

Bucureşti 20. — Printre primele proecte de legi care vor fi depuse în actuala sesiune parlamentară, va fi şi proectul întocmit de d. Victor Iamandi, ministrul cultelor şi artelor, pentru înzestrarea unor mânăstiri ortodoxe.

Mânăstirele vor fi înzestrate cu mari întinderi de păduri, vreo 20 mii hectare, şi o mie hectare teren de cultură.

Printre primele Mânăstiri înzestrate va fi şi Mânăstirea Neamţ.

*

D. Victor Iamandi a avut o lungă întrevedere cu d. D. Iuca, ministru de interne, discutând chestiunea situaţiei mişcării stiliste.

S'a constatat că in unele centre mişcarea stilistă a fost stinsă, iar în alte părţi este în scădere.

## Doi copilaşi arşi de vii
### Mama lor înebuneşte de durere

Bucureşti 20.— O groaznică nenorocire s'a întâmplat aseară în Capitală.

Femeia Ana Munteanu din str. Voinescu 9, plecând la lucru cu ziua, a lăsat în casă cei doi copii ai ei, Gheorghe de 3 ani jumătate şi Maria de un an.

Copii jucându-se cu focul, câţiva cărbuni au căzut pe duşamea, aprinzând lucrurile din casă.

Cei doi copii au fost carbonizaţi.

Venind acasă şi văzându-şi copiii morţi, femeia a înebunit de durere.

## Nu se ştie de soarta legionarilor
### Al. Cantacuzino şi preot Dumitrescu

Bucureşti 20. — Ministrul României la Madrid, d. Jean Th. Florescu, care se află acum la St. Jean de Luz, în apropiere de graniţa franco-spaniolă, a comunicat ieri telegrafic d-lui Corneliu Codreanu, că se înscrie cu cinci mii lei la cheltuelile pentru aducerea în ţară a celor doi legionari căzuţi în luptele dela Madrid.

D. Codreanu a telegrafiat d-lui Jean Th. Florescu, rugându-l să se intereseze de soarta legionarilor Alex. Cantacuzino şi preot Dumitrescu, despre care nu se mai ştie nimic, nici măcar pe ce front luptă.

**Ştiri poliţieneşti**

## Accident groaznic

Braşov 20. — Un groaznic accident s'a întâmplat ieri lângă Braşov.

Dela Poiana Schiler venea spre Braşov, cu un bob, d. Herman Broşer, procurist la firma Helsheimer împreună cu un însoţitor.

La un moment dat scăpând frâna, bobul a intrat într'un copac.

Herman Broşer a fost ucis pe loc.

Insoţitorului i-a intrat un ski pe gură şi i-a ieşit pe gât.

In stare disperată a fost dus la spital.

## Locuinţa unor studente
### din str. Brătianu
### complect devalizată de hoţi

Biroul judiciar continuă cercetările în legătură cu furtul comis la d-rele Lia Lerner şi Any Iacobsohn, studente, domiciliate în Iaşi in str. I. C. Brăteanu nr. 148.

In lipsa studentelor de acasă, un necunoscut a intrat în camera lor şi a furat tot ce a găsit: rochii, lingerie, pantofi şi suma de 1500 lei. Deasemeni s'a furat un lanţ de aur. Valoarea lucrurilor sustrase întrece suma de 15 mii lei.

E curios că faptul s'a întâmplat numai într'o jumătate de oră, — cât timp studentele se aflau la o colegă în apropiere. Se presupune deci că furtul s'a comis de o persoană care cunoştea topografia camerei şi a pândit momentul când d-rele Lerner şi Iacobsohn erau plecate.

Un început de incendiu s'a declarat la băcănia d-lui Iacob Doner din str. Eternitate Nr. 67.

Intervenind pompierii, focul a fost localizat la timp.

REP.

## O ligă a „elevilor sinucigaşi"!

Chişinău 20 — Elevul Gh. Arnăutu din clasa 6-a a liceului „Alecu Russo" din localitate, s'a sinucis trăgându-şi un glonte de revolver în tâmplă.

Elevul făcea parte dintr'o ligă a „Elevilor sinucigaşi".

*Pistruii îi înlăturaţi sigur cu unicul preparat inofensiv: Loţiunea Khasya.*

*Depozit: Farmacia Pollak Str. Ştefan cel Mare. Telefon 235*

## Pentru combaterea tifosului exantematic

Poliţia ieşană a luat măsuri pentru a se încercui epidemia de tifos exantematic.

In urma dispoziţiei luate de serviciul sanitar al oraşului, toate persoanele aflate în arestul Chesturei pentru cercetări, sânt trimise zilnic la baia populară pentru deparazitare şi baie generală.

Imbrăcămintea este dată la etuvă pentru deparazitare.

Măsura este binevenită.

## Au fost prinşi autorii atacului banditesc dela Capul Dealului
### S'a făcut reconstituirea jafului

După cum am relatat eri în ziarul nostru, cei patru bandiţi care au comis atacul dela „Capul Dealului" au fost arestaţi.

Ei sunt următorii: Ilie Vasiliu, care are şi un omor la activul său, Lupu Gheorghe zis Mucigai cu două omoruri la activ, Vasile Băza şi Toader Dolşa. Bandiţii care sunt cercetaţi la postul de jandarmi Copou, au recunoscut atacul de la Capul Dealului, precum şi alte jafuri anterioare.

Eri, bandiţii au fost transportaţi la locul unde s'a comis atacul şi s'a făcut reconstituirea.

S'a dovedit de asemenea că autorul scrisorii de ameninţare primită de comerciantul Iancu Froim, în care i se cerea să depue suma de 100.000 lei, este tot Ilie Vasiliu.

El a fost pus să scrie conţinutul cărţii poştale şi comparându-se scrierile, s'a dovedit a fi identice.

Se presupune că bandiţii au aflat adresa comerciantului Iancu Froim, din hârtiile găsite în geanta furată dela voiajorul firmei.

Cercetările continuă la postul de jandarmi Copou.

*Jianu*

**Pilulele de Slănic: purgativul ce nu face dureri.**

## Informaţii

x *Bucureşti 20.*—Potrivit noii legi de organizare a Ministerului Educaţiei Naţionale, administraţia centrală va fi compusă din toţi inspectorii regionali.

Din partea regionalei Iaşi este desemnat d. inspector Béiu-Palade.

x Senatul Universităţii ieşene, a ratificat ieri chemarea la catedra de zoologie aplicată, a distinsului profesor d. C. Motăş, care timp de 17 ani a fost colaboratorul regretatului profesor Ion Borcea.

Deasemenea a ratificat numirea ca profesor definitiv a d-lui Boldur la facultatea de agronomie, şi a d-lui Renescu ca şef de lucrări la farmacologie.

x **Cărţile de alegător.** — Se aduce la cunoştinţa alegătorilor pentru cameră, senat şi comună ce aparţin circ. II şi a III Poliţienească, că pot să-şi ridice cărţile de alegător, începând de Luni 25 Ianuarie, în fiecare zi dela ora 6—8 seara, la sediul Judecătoriei I Urbană Iaşi din strada Arcu Nr. 17 etajul II.

x Se aduce la cunoştinţa domnilor meseriaşi patroni din oraşul Iaşi, că sunt invitaţi a lua parte la consfătuirea ce va avea loc astăzi 20 Ianuarie ora 6 p. m. la sediul Camerei de Muncă Iaşi, pentru a discuta anteproectul legii creditului meşteşugăresc.

x Dl. Manase Spiegler, directorul soc. an. „Laboratorul Atom" dr. N. A. Racovitză" din Iaşi, a fost cooptat membru în consiliul de administraţie al acestei societăţi.

x **O impresionantă încercare de sinucidere** s'a înregistrat ieri în localitate.

Femeea Elena Ionaşcu din Şoseaua Naţională, mamă a 3 copii, a încercat să-şi pună capăt vieţii, nemaiputând îndura mizeria.

In acest scop a înghiţit o cantitate de tinctură de iod.

Nefericita a fost transportată la spitalul israelit, unde a primit îngrijiri.

x **Pensie alimentară.**—Tribunalul s. I s'a pronunţat ieri într'un interesant proces.

Dl. Baruh Cohman, industriaş şi engrosist din Iaşi, coproprietarul firmei Cohman et Volodoraschi, a fost acţionat în judecată de soţia defunctului său fiu.

Soţia a cerut ca justiţia să oblige pe socrul ei la o pensie viageră de 15.000 lei lunar, pentru întreţinerea ei şi a fiului ei Marcelino.

Tribunalul a admis în parte cererea şi a obligat pe d. Baruh Cohman la o pensie viageră de 2000 lei pentru întreţinerea norei sale şi 3000 lei pentru nepotul său.

x *Dl. Prof. Dr. L. Ballif* consultă zilnic între orele 3-5. Boli nervoase şi endocrine. Str. Sărărie 100.

## Maestrul G. Georgescu
### decorat de regele Italiei

Bucureşti 20. — După cum se ştie, maestrul George Georgescu a dirijat un concert simfonic la Roma, care a avut un răsunător succes.

Ieri, regele Victor-Emanuel l-a decorat pe d. Georgescu cu „Coroana Italiei" în gradul de mare ofiţer.

**ORA 12**

## O audienţă importantă

**Bucureşti 20 — La sfârşitul acestei săptămâni d. Tătărescu va fi primit în audienţă de suveran.**

**Se afirmă că după această audienţă primul ministru va putea proceda la remanierea anunţată.**

**Un conflict**

Un conflict a izbucnit în guvern pe chestia legii minelor.

D. Valer Pop ministrul industriei şi comerţului, se arată intransigent.

E vorba ca d. Dinu Brătianu să intervie pentru aplanarea conflictului.

Delegaţia economică a guvernului a fost convocată pentru astă seară la orele 7. Va lua parte şi d. Mitiţă Constantinescu, guvernatorul Băncii Naţionale.

**Senatoria de drept**

Bucureşti 20.—Aproape cincizeci de fruntaşi politici vor face curând cereri pentru a fi proclamaţi senatori de drept. Intre ei se numără şi d. Grigore Iunian.

## Proecte înmormântate

*Bucureşti 20 — D. Mircea Djuvara, ministrul justiţiei a declarat astăzi dimineaţă că legea presei şi a responsabilităţii ministeriale nu vor mai fi depuse în actuala sesiune parlamentară. Guvernul a renunţat definitiv la amândouă.*

## Demonstraţie ţărănistă

Bucureşti 20— In cercurile naţional-ţărăniste se ventilează ideia unei mari demonstraţii de mase în Capitală.

O hotărâre în această privinţă se va lua în delegaţia permanentă de mâine.

## Luptele la Madrid

Paris 20.— Un post de radio naţionalist spaniol a anunţat astăzi dimineaţă că cetatea universitară continuă a fi ocupată de naţionalişti.

Ei au instalat pe acoperişul clinecei chirurgicale tunuri şi mitraliere cu care trag asupra miliţienilor din stradă.

## Vânătoreşti

Duminică 17 a. c. s'a organizat sub preşedinţia d-lui Colonel Ştefănescu,—de către d-nii C. Dron şi Al. Băcescu, o vânătoare pentru închiderea sezonului,—în pădurea Medeleni.

După terminarea vânătoarei s'a luat o masă comună la restaurantul „Vlad" din Sculeni, unde într'o atmosferă colegială şi plăcută dela care lipsit renumitul păhărel de Cotnar, aranjat mai dinainte de simpaticul nostru concetăţean Petrache Bett, s'au urat încă mulţi ani tuturor membrilor vânători din Societatea „Vidra", precum şi conducătorilor ei.

x **Tenul iritat de vânt şi de soare** se înfrumuseţează repede şi admirabil întrebuinţând **Crema Miraculoasă** preparatul Farmaciei Dr. A. Ratianu Iaşi, str. Cuza Vodă 48.

Această minunată cremă albeşte şi catifelează pielea, distrugând petele şi coşurile de pe obraz. Se trimite contra ramburs ori unde se cere.

DOCTOR
**ADRIAN ŞTEFĂNESCU**
MEDIC DE SPITAL
Boli interne şi nervoase
*Consult. 4—6 p. m.*
*Str. I. C. Duca Nr. 16*
*(fosta Muzeelor)*

**Omul civilizat**
nu se lasă chinuit de GUTURAI şi RĂCEALĂ, ci ia, pur şi simplu
TABLETE DE
ASPIRIN
BAYER
Fiecare tabletă poartă Crucea „Bayer"

**Maşinile de cusut**
**Rast & Gasser Viena**
**Sunt cele mai noui modele şi realizări technice cu preţuri de concurenţă sunt de găsit la**
**Sediul HORNYPHON**
STR. LĂPUŞNEANU 41
Reprezentanţa exclusivă pentru Iaşi, Chişinău şi Bălţi
**Se caută revânzători pentru oraş şi judeţ**
Telefon 1074

**HARRY BAUR IN PREMIERA „NITCHEVO"**
**Astăzi la Cinema „Scala" CU 18 LEI, 10 LEI şi 7 LEI**

ANUL XXXIII No. 8939

ABONAMENTE
Lei 350 . . . . pe un an
„ 180 . . . . „ 6 luni
„ 90 . . . . „ 3 luni
„ 35 . . . . „ 1 lună
„ 1500 . Instituții publice

IAȘI STR. LAPUȘNEANU 37
TELEFOANE:
Redacția No. 1298
Administrația „ 1299
Serv. noapte red. „ 1436
„ „ admin. „ 1567

1 LEU

# OPINIA

Ziar popular cotidian

VINERI 22 IANUARIE 1937

OPINIA
BON
No. 38
Premii gratuite Seria 69-a

# Credite
## pentru agricultură

*Se spune ca printre primele legi ce vor avea cinstea să vie pe birourile Parlamentului, va fi și aceia referitoare la organizarea creditelor agricole.*

*Bine că au început să vadă și guvernanții noștri unde e răul mare și încearcă măcar în ceasul al 11-lea să amelioreze situația!*

*Starea dezastruoasă a agriculturei și deci a agricultorului, dăinuește de multă vreme, fără ca cineva să se fi sinchisit câtuș de puțin.*

*Foștii, actualii și viitori parlamentari au avut deseori ocazia, în campaniile electorale, să vadă halul de mizerie în care zac satele.*

*S'a constatat că țăranul stă prost din punct de vedere sanitar; că produsele lui nu au valoare; că nu are nicăeri credite pentru a putea progresa în ocupația lui; că este exploatat atât de politicieni cât și de fel de fel de misiți; că sporește analfabetismul și școala rurală e desorganizată; și câte alte boale cuibărite în bezna satelor*

*S'a lăsat însă ca răul să crească și de abea atunci când a luat proporții se încearcă remediul. Indolența aceasta s'a păstrat intactă chiar atunci când a fost la cârmă un partid democratic, ridicat din și mai ales pentru popor.*

*Actualii conducători au meritul de a fi început schițarea unui program de lecuire a nevoilor satelor, ale cărui rezultate urmează a se vedea.*

*Astfel (în afară de încercarea cu conversiunea datoriilor), s'a pornit o campanie sanitară, ajutată de acel stagiu la sate cerut tuturor medicilor; s'a încurajat învățământul agricol, iar în ultimul timp s'au înființat și cursuri agronomice pentru învățători. Și mai însemnat ca toate, ar fi credit ieftin pentru agricultori.*

*Numai că aceste măsuri trebuesc aplicate pe teren, iar nu pe hârtie, la birou, cum s'a întâmplat în deobște cu aparatul agronomic de până acum, sau cu valorificarea cerealelor.*

*Prin noua lege de organizare a creditului agricol, guvernul dovedește că a început să înțeleagă durerile săteanului și să le caute leacul.*

*Rămâne numai ca această lege să fie aplicată așa cum trebue, spre a da roadele așteptate, iar nu să rămâe literă moartă ca atâtea alte inițiative sucombate înainte de a naște definitiv.*

AUREL LEON

# Pregătirile Angliei

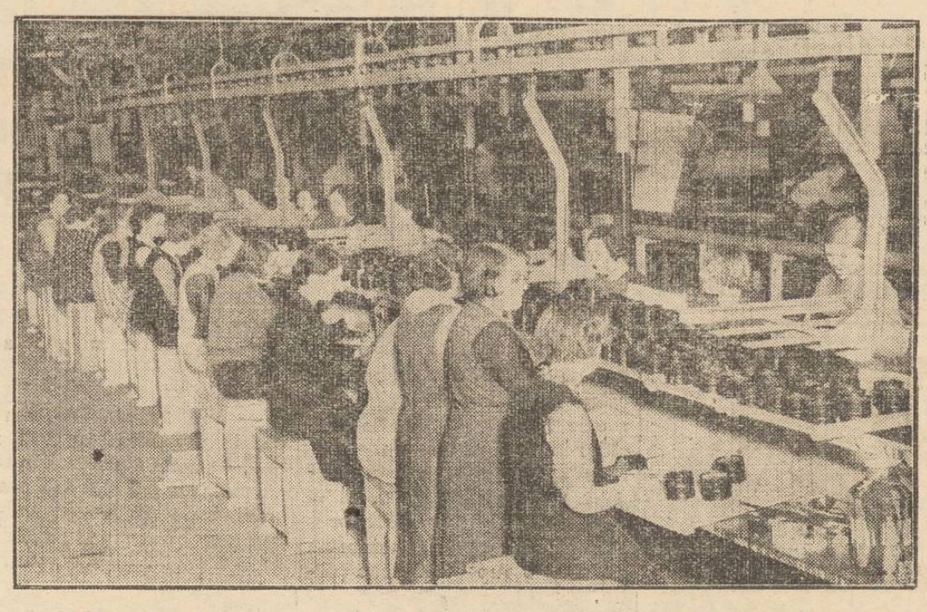

In uriașul program de înarmări, Anglia a prevăzut și apărarea populației contra eventualelor atacuri aero-chimice. La Blackburn s'a deschis o mare fabrică de măști contra gazelor, cu o capacitate de producție de 500.000 măști pe săptămână.
In clișeu. o secție din fabrica dela Blackburn.

# SOCIETATEA APELOR ȘI INGRIJORAREA CETAȚENILOR
## Pe ce cale s'ar putea îndrepta răul

Primim:

In „Opinia" și mai ales în „Politica" văd îngrijorarea cetățenilor pentru păgubitoarele răle ce aduce societatea apelor.

Am credința că harnicul nostru primar a avut cea mai bună intenție, când a proectat înființarea Societății; dar legea votată de parlament („Monitorul oficial" din 1 April 1936) parcă a fost votată numai pentru căpătuirea unor anumite persoane și nu pentru înlesnirea populației. Căci iată cum se rostește art. 4:

„In caz de neacoperirea integrală a capitalului dat în „subscripție publică, în termenul fixat prin prospect, **Societatea va funcționa,** subscrierea putând continua până „la complectă acoperire a capitalului".

Deci, nu interesează baza societății,— *ci asociația de exploatarea populației.*

*Art. 15* „Costul m, c. de „apă se va fixa de comun „acord de primărie și consiliul de administrație al so„cietății".

*Art. 16* „Societatea este autorizată a mai percepe *și unele taxe complimentare, care „vor fi prevăzute în caetul de „sarcini".*

Dar unde se va opri? căci după art. 22, caetul de sarcini poate fi modificat.

Nu se știe precis, dar se spune că asupra celor 15 milioane date în subscriere, nu s'ar fi subscris nici *trei* milioane. Prin urmare societatea n'ar fi în măsură să facă îmbunătățiri; *și n'are rațiune de a exista.* Iar ca să se poată menține și să aibă cu ce întreține luxul și marele număr de lefegii, chiar de la început a împovarat populația cu o taxă complimentară.

Ziarul țărănist „Politica" spune că partidul Național-țărănesc, când va veni la putere, va tăia răul. Dar să vede că nu știe vorba românului: *„Nu-i cu barda, ci-i cu judecata".*

Tot ce lucrează asociația, lucrează pe baza legei. Chiar o nouă lege, n'ar putea suprima drepturile stabilite și angajamentele făcute, căci ar fi o confiscare neîngăduită de Constituție. Deci cetățenii vor purta jugul,

Intrucât „Politica" înfățișează ideile partidului Național-țărănesc, am de spus un cuvânt și să nu fie cu supărare.

Național-țărăniști, din spirit de opoziție, n'au judecat bine ro'ul lor cetățenesc, și n'au subscris la Societatea Apelor.

Din momentul ce s'a promulgat o lege, ar fi fost bine să se supună, să intre în lege și să dele năvală la subscriere. Astfel că, întrând în mare număr în Adunarea Generală, să aibă controlul și să poată lovi unde este nevoe de lovit.

După părerea mea, numai aceasta ar fi calea pe care s'ar putea schimba starea lucrurilor.

SAVEL GROSU

## Cu submarinul la Pol

Celebrul explorator *Sir Herbert Wilkins,* a pus în construcție în șantierele din Southampton, un submarin special, cu care va întreprinde o călătorie la Polul Nord.

Această îndrăzneață călătorie va avea loc la vară, când Wilkins va încerca să se strecoare sub eternele ghețuri polare.

# Din toată lumea

### Polemică cu anchete în carliere

**Ziarul »Dimineața" publică de cât-va timp o anchetă în care o elalată mizeria din carlierele mărginașe ale capitalei.**

**Pe această chestie s'au pornit diferite polemici.**

**Ca un răspuns la cele arătate în „Dimineața", ziarul „Viitorul" oficiosul guvernului, publică o anchetă în aceleași carliere, arătând că poate fi domnește belșugul și voia bună.**

**Anchetă guvernamentală; anchetă opoziționiștă!**

**Și așa se scrie Istoria...**

### Plimbările lui Sykovsky

Se știe primirea triumfală ce s'a făcut la București gangsterului Sykovsky, fost aghiotant al lui Capone.

N'a avut însă șansa să se bucure prea mult de ospitalitatea noastră, nici de grațiile prietenei sale „artista" Cârjan, căci a fost expulzat în Ungaria.

Mai precauți, vecinii noștri nici nu l'au lăsat să se schimbe de haine și l'au expediat în Jugoslavia.

Cum nici acolo nu s'a bucurat de cine știe ce primire, a fost nevoit să apuce spre Istambul, subliniind cu durere că nu are unde să-și cheltuiască milioanele.

De acolo se poate să apuce spre Asia, spre a ajunge apoi de unde a plecat.

### Șampania sovietică

Rușii sunt mari amatori de „vutcă", adică de rachiu. Dar ei nu disprețuiesc nici vinul,

La Moscova, Kiew, Rostov, Sevastopol, Tiflis, Leningrad, etc., cooperativele desfac mii de sticle cu șampanie sovietică.

Comisariatul industriei alimentare speră să pună în vânzare în anul 1937 nu mai puțin de 4.000.000 sticle cu vin șampanizat adică de 2 ori mai mult decât în 1936,

Beau bolșevicii. Și au cam început să se boerească!

### Femeile civilizate se tatuiază

Se știe că tatuajul este un obiceiu, sau mai bine spus, o modă caracteristică triburilor sălbatice. Totuși, multe țări civilizate au împrumutat obiceiurile și manifestările ciudate ale sălbaticilor.

In arta coreografică sau chiar în muzică, oamenii civilizați au căutat să imite cât mai mult dansurile și „tempou"-l îndrăcit al muzicei africane. Dovadă avem charlestonul, rumba, carioca și alte manifestări de junglă, astăzi în mare vogă la noi.

De curând, numeroase femei din înalta aristocrație engleză solicită intervenția medicilor, spre a fi tatuate pe spinare, cu blazonul regal al Marei Britanii Aceasta, în vederea încoronării noului rege George VI al Angliei..

### Un proces puțin obișnuit

Curtea cu Juri din Caracal a judecat zilele trecute procesul unei crime pasionale puțin obișnuite.

In comuna Gostavățu conviețuiau de aproape 50 de ani, bătrânul Dumitru Barbu Diaconu în vrâstă de 72 ani și soția lui, Elena, de 65 ani.

Din căsătoria lor rezultase 7 copii, astăzi toți însurați și pe la casele lor.

Bătrânii trăiau liniștiți până acum cât-va timp, când mușneagul a început să-și bănuiască nevasta că-l... înșală, cu un sătean, anume Pandele Dincă. (In paranteză fie zis, acesta nu prezinta cine știe ce pericol, deoarece era mai bătrân decât soțul legitim!)

Dumitru Diaconu a fost cuprins de o gelozie cumplită și de mult pândea momentul să-și suprime femeia.

In dimineața zilei de 10 Aprilie 1935, mușneagul a hotărât să-și puie planul criminal în aplicare. In timp ce Elena dormia, Diaconu i-a aplicat două lovituri de topor în cap. Bătrâna a murit pe loc.

Iar Curtea cu juri a găsit cu cale să achite pe mușneagul criminal.

# Drumurile și circulația în Germania
## Impresiile și observațiile unui ieșan,— dintr'o călătorie recentă

O chestiune care provoacă astăzi interes deosebit, o constitue situația din Germania: viața socială, scumpetea, activitatea economică, șomașul, aspecte generale. Se spun, în această privință, multe lucruri, nu tocmai clare, nu tocmai concordante și foarte necomplete. O părere apropiată de realitate, ne putem face din povestirile călătorilor imparțiali și dotați cu spirit de observație.

Un asemenea personaj prețios, știam că există în Iașul nostru: d. Mircea Volanschi directorul general al Uzinelor electrice, care a făcut acum câtva timp o călătorie în Germania, în interesul instituției pe care o conduce.

Depunând stăruințe, am putut decide pe d. Volanschi să ne împărtășească câteva din impresiile și observațiile d-sale, pe care le împărtășim cetitorilor într'o redactare foarte succintă și fără comentarii.

**Aspecte polloneze**

Dacă părăsești țara prin punctul de graniță Gr. Ghica-Vodă, pentru a merge în Germania, trebue să străbați întreaga Galiție poloneză. Informatorul nostru ocazional a făcut călătoria cu automobilul și astfel a fost în măsură să constate starea drumurilor în țările prin care a trecut,—lucru folositor, întrucât astăzi drumurile sânt „carta de-vizită" a unei țări.

In Galiția (fost teritoriu austriac) șoselele sânt cam la mijlocia șoselelor naționale românești, deci cam lasă de dorit. In regiunea Kracoviei și în Silezia polonă (fost teritoriu german) șoselele sânt foarte bune.

In toată Galiția, la mijlocul lunii Octombrie lucrul câmpului era terminat. O caracteristică interesantă a vieții câmpenești din această parte a Poloniei, este numărul mic al boilor. Aceste animale aproape nu se văd. Tracțiunea se face pretutindeni cu cai. Satele se aseamănă mult cu acele din regiunile de șes din țara noastră, adică așezări modeste, săracăcioase, case acoperite cu stuh, în mare majoritate. In târgurile poloneze viața este, în genere, mai scumpă ca la noi.

Trecerea graniței în Germania se face foarte ușor: formalități puține, fără pierdere de timp și fără nici un fel de șicană. Dealtfel, străinul poate călători în toată Germania, fără a fi stingherit, fără controluri, interogatorii etc.

**Autostradele germane**

In regiunea Breslau (Silezia germană) localnicii se plâng că șoselele lor sânt cele mai neglijate din Germania. Și totuși nu există aici șosea care să nu merite calificativul: foarte bună!

In cea mai mare parte, în

(Continuarea în pag. 2-a)

Idei și fapte

# Disperarea celor mici!

Nimic nu ne indispune mai mult ca disperarea celor mici.

— „Să nu vă pierdeți niciodată cumpătul! — povățuim mereu pe copii noștri. Să nu plângeți. Voi, ăștia mici, n'aveți dreptul să fiți decepționați. Lăsați plânsetele, vaietele și regretele pe seama noastră, a celor mari. O să vă vie și vouă rândul să pătimiți, să îndurați suferințe, să încercați deziluzii amare! Până atunci însă fiți cuminți; nu vă lăsați prada gândurilor negre".

Unii copii nu țin seama de povețile noastre, iau în tragic lucrurile, pierd repede curajul și sfârșesc prin așî pune capăt vieții—așa cum a făcut recent elevul Gheorghe Arnăutu dela liceul „Alecu Russo" din Chișinău.

S'a mai întâmplat ca elevi să-și curme viața și deaceia gestul disperat al lui Gheorghe Arnăutu nu ne-a surprins.

Am aflat însă un amănunt care ne-a înspăimântat: sinucigașul ar fi făcut parte dintr'o Ligă a „Elevilor sinucigași".

Refuzăm să credem în existența unei asociații secrete a elevilor, având ca unic scop exterminarea membrilor ei.

Copii noștri n'au motive să fie disperați în așa fel, încât să organizeze sinucideri.

Autoritățile au datoria să cerceteze. Să sperăm însă că știrea va căpăta în curând o dezmințire.

In caz contrar, ar însemna că ne scufundăm într'o prăpastie fără fund; ar însemna că zadarnice sunt pătimirile noastre, a celor mari.

I. L. BASARABEANU

Voci din public

# In al treilea an
## de instrucție premilitară

Pregătirea premilitară la noi este acțiunea întreprinsă în două scopuri. Să pregătească tânăra generație în scopul însănătoșirei sale fizice; iar în al doilea rând, să întărească iubirea de patrie, și să pregătească tineretul, prin disciplină și forță fizică, pentru momentul când patria va avea nevoe de jertfa fiilor săi.

Legea pregătirei premilitare s'a votat la noi la 11 Maiu 1934 și fiind gata s pași în al patrulea an, am putea să vedem ce s'a făcut și ce s'ar mai putea face pentru a spune cu toții *că suntem gata.*

Armatele din toate statele au căutat, din cauza greutăților materiale, să-și reducă termenul, iar prin instrucția premilitară să dea putința ca tinerii să fie pregătiți astfel încât corpurile de trupă să dea instrucția direct numai în specialitatea lor. Statul care s'a gândit întâiu să-și călăuzească tinerii în pregătirea războinică, a fost Italia. Acolo tinerii pornind încă de pe băncile școlii începând cu „Balila", au ajuns ca la vârsta de 18—20 ani să fie premilitari. Apoi rând pe rând Germania, Polonia, Franța, Grecia, Rusia și celelalte state, ajung cu toatele să-și formeze tinerii-premilitari.

In 1935 ziarele din Germania vorbind de tinerii germani (premilitari) cu ocazia manevrelor generale ale tineretului spuneau: „acești tineri astăzi pot porni la luptă".

La noi legea, pe lângă educația istorică, pe lângă educația morală,—cum este și firesc impune și instrucția militara elementară. In deosebire de alte state, instrucția premilitară la noi este încadrată cu ofițeri de rezervă, cu învățători. singura pătură culturală la sate.

La apelul M. S. Regelui, acești oameni s'au desbrăcat de haina civilă, au înțeles că ofițerul de rezervă este scutul țării, au înțeles că aici trebue să fie suflet fără a aștepta vr'un avantaj; au înțeles că trebuie să facă un sacrificiu pentru ridicarea acestei instituții.

In Franța făcându-se același apel la învățători, aceștia au întrebat cât li-se plătește și găsind că plata este prea mică, au refuzat! La noi au luptat cu toate neajunsurile și au isbutit a face din această instrucție, cu drept cuvânt o fală a țării.

Disciplina personală a întrat în primul rând în trupa premilitară, technica luptei este un joc; iar raporturile dintre ofițer și trupă s'au îndulcit fără a se atinge disciplinei, iar printr'o concentrare supremă a voinței, fiecare tânăr premilitar împarte sau transmite ordinul pe care l-a primit. Toate materiile de învățământ sunt limpede și metodic predate.

Să nu uităm că în numeroase cercuri și în special în cel muncitoresc, domnește încă dragoste pentru tot ce le amintește serviciul militar.

Imi amintesc că în timpul războiului trecut se adusese pe front soldați improvizați, făcuți din cei ce fuseseră scutiți de armată și care văzându-se în fața inamicului rugau camaradul să le încarce arma, pentru care ofereau cu grabă 5 lei. Astăzi nu s'ar putea repeta lucrul, căci fiecare individ a fost premilitar.

Iată că tinerii care se ridică sunt mai vioi, au o îndoită omenie și bunătate, au în ei simțul camaraderiei, au demnitatea și libertatea personală, au simțul onoarei, au destoinicie și curaj, își cunosc țara, știu datoria lor față de ea. Deci cu fruntea sus putem striga că suntem gata!

Dar nu putem să trecem cu vederea și unele lucruri care nu sunt complect lămurite. In „Instrucția premilitară" încă ne trebuesc instructori pe care i-am avut; dar nu-i mai avem. Și, nu-i avem pentru că nu li s'a dat nimic. Nu

Continuarea în pagina 2-a)

Cel mai sigur antigripal
TESTA
Cel mai bun antinevralgic

NUMAI PREPARATELE CU
UNT de PEŞTE PUR MEDICINAL
sunt folositoare.
Nu vă încredeţi în surogate aşa zise DIN unt de peşte
Cereţi preparatele
Unt de Peşte Iodoferat Werner
recunoscute de autorităţile sanitare şi de zeci de generaţii de copii şi adulţi, ca cele mai folositoare.
Depozitul principal FARMACIA WERNER IAŞI
2

Teatrul Naţional
ORDINEA SPECTACOLELOR
Joi 21 Ianuarie ora 9 seara — Ginerile d-lui prefect
Sâmb. 23 Ianuar ora 9 seara — Ginerile d-lui prefect
Duminică 24 Ianuarie matineu — Festival
Duminică 24 Ianuarie ora 9 seara — Numai din iubire
(cu preţuri reduse)

CINEMA SIDOLI
Astăzi până Duminică 24 ct.
De la ora 3 fără întrerupere până la 12 jum. 2 mari filme 2 mari premiere cu preţurile cele mai reduse
Minunatul film
Voi fi a ta
cu CLARK GABLE şi MARION DAVIES
Al doilea film admirabila comedie
Călăi... Femei şi soldaţi
un film de mare senzaţie fast— vis— fantezie — muzică cu HANS ALBERS, CHARLOTTE SUZA şi JACK TREVOR
Complectare: JURNAL SONOR CENTURY

V'aţi intoxicat? Luaţi îndată Pilule de Slănic

## In al treilea an de instrucţie premilitară

(Continuarea din pag. I-a)

bani; căci ei n'au cerut; dar cel puţin încălţăminte. Trebuie să se prevadă în lege anumite drepturi care să le dea comuna; iar în budgetul viitor să se prevadă bani pentru încălţăminte.

Trebuie apoi să se lămurească odată pentru totdeauna chestia stadioanelor. Fiecărui subcentru îi trebuie delimitată porţiunea de teren pentru stadioane, ca astfel tinerii premilitari să-şi organizeze şi locuri de tragere la semn.

Trebuie să se ridice amenda, aplicându-se o altă sancţiune mai drastică, celor ce şovăie a lua parte la instrucţia premilitară.

Încă o chestiune care trebue să se aibă în vedere la facerea budgetului, este plata ofiţerului de rezervă.

Ziua de odihnă, Duminica — ofiţerul de rezervă trebuie să se ducă la câmp. In aceste zile şefii de centre trebuie să calce 10-20 km. de drum. In aceste împrejurări, li se cere ofiţerilor să aibă uniforme. Este drept ca această obligaţie să le vină de sus. Şi ei ca şi instructorii; nu cer bani în plus; dar pentru uniforma pe care o rup trebuiesc plătiţi.

Aceste mici chestiuni ar trebui rezolvate şi atunci am putea să ne fălim cu subcentrele oraşelor şi mai ales ale satelor noastre.

Căpitan rezervă
Diaconescu C-tin

De Luni 18 Ianuarie 1937 a început
Săptămâna Eftină la
Au Bon Marché
Str. Ştefan cel Mare 11
Preţuri senzaţional reduse la toate articolele
fără excepţie
Enormă reducere la stofe străine
bărbăteşti şi de damă
Profitaţi de unica ocazie!

# Mecanismul ajutorării şomerilor

## Explicaţia d-lui C. M. Olaru

Primim:

Domnule Director,

Un vechi proverb românesc spune:

— „Ai intrat în horă, apoi, joacă".

Aşa şi cu mine.

— Vrând ne vrând, am intrat în polemica cu d-nii ziarişti,—şi, nu de alta, în nici un caz, nu mă pot măsura cu puterea de observaţie a D-lor, dar nici fără răspuns, chiar dacă n'ar fi complect, nu-i pot lăsa.

Rog foarte frumos pe d-l Lazăr Marcu, unde are acces ori când, să poftească la Camera de Muncă în orele mele de serviciu, şi se va convinge în primul rând că, d-l vice-Preşedinte, n'are cabinet special, ci, lucrează la un loc cu ceilalţi funcţionari.

In ce priveşte statistica despre care vorbeşte D-sa, (aici îl rog pe D-sa să fie mai atent) dacă era mai atent, ar fi observat că situaţia ce s'a publicat, priveşte gestiunea 1935 | 36, când e foarte adevărat (după însăşi comunicarea d-lui Insp. Ciurea), s'a încasat acea sumă; dar s'a şi cheltuit.

Anul acesta, încă nu se ştie precis ce se va încasa pentru fondul şomerilor, de la instituţiile din Iaşi.

Toate sumele se varsă la Casa Asigurărilor Sociale.

Din totalul sumelor încasate; 80 la sută stă la dispoziţia Comitetului local al ajutorării şomerilor, al cărui sediu, este la Primărie, fiind prezidat de către d-l Primar al Municipiului Iaşi, singurul în drept a dispune de acest fond.

Din comitetul de şomaş, fac parte delegaţi ai Casei Asigurărilor Sociale, Camera de Muncă şi Inspectoratul Muncei.

Anul acesta, după cum am mai scris, fac parte din Comisie de delegaţi ai Camerei de Muncă, pentru ca distribuirea bonurilor să se facă mai rapid şi cu un control mai mare.

Restul de 20 la sută din aceste sumi, sunt la dispoziţia Ministerului Muncii, probabil pentru şomerii din alte oraşe.

Inainte de Crăciun, Ministerul Muncei prin intervenţia d-lui deputat Ceicovschi, consilier al Camerei de Muncă, a dat dispoziţii casei asig. Sociale să avanseze comitetului local de şomaj, suma de lei 70.000, ca avans, din ce se va incasa din cota de 1 la sută plătiţi egal de patron şi sa'ariaţi, în folosul ajutorării şomerilor.

Nu ne fălim cu ceia ce s'a făcut de către noi de crăciun, lumea ştie prea bine; dar cred, în tot cazul, că s'a făcut mai mult de cât de către predecesorii noştri.

Ca încheere: încă nu sunt bani; dar cu bună-voinţa şi sacrificiul ce ne-am pus să-l facem în folosul claselor oropsite, sperăm, mai ales în aceste timpuri, să putem să facem faţă tuturor obligaţiilor.

Intrucât Ministerul Muncei nu dă nimic, nu e nevoe ca preşedintele Camerei de Muncă să se deplaseze la Bucureşti, pentru a îngreuia bugetul cu cheltueli inutile,—buget ce şi aşa e destul de anemic.

Dacă însă, sunt intervenţii de făcut, e bine să se ştie de către cei interesaţi, că dl. deputat E. Ceicovschi stă zi şi noapte la dispoziţia Camerei de Muncă, dând satisfacţie ori cui şi intervenind pentru ori cine, fie la Iaşi, fie la Bucureşti.

Intrucât prin aceste lămuriri, cred că n'am adus jigniri nimărui, aş dori ca această polemică să fie închisă; nu de alta, dar am abuzat prea mult de ospitalitatea acestui ziar, care, cu atâta bună voinţă, mi-a dat concursul ori când, rămânând recunoscător, onor. Direcţiei.

C. M. OLARU
Vice-Preşedintele
Camerei de Muncă Iaşi

Contra bătăturilor, singurul preparat cu adevărat eficace: „Coricol".
Depozit: Farmacia Pollak
Str. Ştefan cel Mare Telefon 235

x *Conducerea tineretului naţional-ţărănist* ieşan, aduce la cunoştinţa membrilor că Vineri 22 Ianuarie, orele 8 seara, are loc obişnuita şedinţă săptămânală a comitetelor dela sectoare.

NEVRALGINE
JURIST

Sportul de iarnă

# Hockey - Club - Iaşi

## va juca cu campionatele naţionale

**D-na Netty dr. Racoviţză şi dl. primar O. Racovitză la preşedinţia de onoare — Prinţul Sturdza, căpitanul echipelor — „H. C. I." capătă personalitate juridică**

Puţini oameni am întâlnit, care să nu fi rămas entuziasmaţi de vederea unui match de hochey pe ghiaţă.

Dacă patinajul artistic cere o serie de calităţi din care nu pot lipsi eleganţa, mobilitatea şi corectitudinea în ţinută, nu e mai puţin adevărat că hocheyul presupune multă siguranţă pe patină, putere de rezistenţă, priceperea intuitivă a unei situaţii şi mai ales o perfectă auto-cunoaştere a posibilităţilor jucătorului, pentru a se plasa acolo unde trebue.

**De ce a luat fiinţă H. C. I-ul**

Pornind dela realitatea că Iaşul posedă astăzi numeroase elemente de prim rang, pentru a-i putea reprezenta culorile pe orice patinoar, câteva personalităţi cu dragoste de sport au hotărât întărirea vechei asociaţii „Hockey-Club-Iaşi", prin acordarea unui sprijin moral şi material, menit să-i consolideze existenţa şi să-i sporească activitatea.

In adunarea generală, care a avut loc la societatea de gimnastică „Sport şi muzică" s'au redactat statutele asociaţiei, alegându-se comitetul de conducere şi membrii clubului, după care s'au îndeplinit formalităţile de înscriere în Federaţia română de hockey pe ghiaţă.

**Comitetul**

D-na Netty dr. Racovitză, preşedintă de onoare; d. primar Osvald Racovitză, vice-preşedinte de onoare; prof. V. Ultimescu, preşedinte activ; casier general; M. Geanău, secretar; P. Triandaf şi av. A. Cardaş, cenzori.

Membru în comitet sunt: prinţul Gh. Sturdza, jude Cristoveanu, av. I. Costinescu şi P. Brudea.

Membrii activi sunt d-nii dr. Nicki Racovitză, ing. V. Antistescu, Nonel Racoviţă, Spiridon Irimescu, prof. Stihi, av. Gh. Livianu, lt. Dembinski, ing. I. Geanău, dr. I. Bogdan, ing. E. Gheller dr. Lambescu, Manasse Spiegler, prof. V. Bude, dr. Fingherhut, E. Geanău, R. Mocanu, etc.

Echipele de hockey se compun dintr'un singur căpitan al echipelor — care se pare că va fi — prinţul Sturdza.

**Nonel Racoviţă, pionerul hockeiului ieşan.**

Trebue să recunoaştem că motorul acestei mişcări sportive pe tărâmul hockeylui pe ghiaţă, este d. Nonel Racovitză, cunoscutul polisportiv, care a lucrat intens ca „Hockey-Club-Iaşi" să devină o realitate încadrată în legile generale ale sportului românesc.

Sprijinul acordat membrilor A. C. I-ului, de către d. I. Şoarec, administratorul general al strandului, contribue într'o largă măsură la realizările urmărite de sportivi ieşeni şi denotă o doză de reală înţelegere, din partea domniei sale.

Nu e mai puţin adevărat însă, că aportul moral şi material al membrilor care formează comitetul de conducere, a fost şi rămâne un stimulent puternic pentru viabilitatea acestei asociaţii sportive.

GH. LIV.

Al constipaţiei inamic
E pilula de Slănic.

Eftin execut comenzi şi reparaţiuni de
Tapiţerie
Aranjez perdele, împachetez mobile, repar cărucioare de copii. Prin c. p. vin la domiciliu pentru orice lucrare.
GHERSON, Sf. Lazăr 19

## 10.000 de spectatori

**au admirat în trei zile „Moscova-Shanghai"** cu Pola Negri

Populara sală a cinematografului Roxy a fost literalmente neîncăpătoare pentru publicul venit să admire pe Pola Negri în noul ei film „Moscova—Shanghai" şi trebue să constatăm că entuziasmul spectatorilor nu a scăzut.

Pola Negri are o creaţie mult superioară celei din Mazurka, iar acţiunea se gradează în fiecare act ajungând la un deznodământ neaşteptat. Nu vom povesti subiectul, căci ar însemna să răpim spectatorilor din senzaţia ineditului.

Ne vom mărgini a arăta că filmul „Moscova-Shanghai" va mai ţine până Duminică inclusiv alişul, la Roxy. Corul cazacilor dela Don, sub conducerea lui Sergie Jaroff, acompaniază magistral filmul, iar regia lui Wegener este fără de cusur.

Iată pentru ce nu putem spune decât: vedeţi pe Pola Negri în „Moscova-Shanghai" şi veţi avea o satisfacţie de adevărată artă. **A. 51**

Dr. S. Hernis
BOLI DE PIELE, COSMETICA MEDICALA — Venerice şi sifilis
Cons. 2—8
Str. I. C. Brătianu No. 43
Telefon 1592
Tratamente cu
UNDE ULTRA-SCURTE
în abcese, furuncule, flegmoane, limfangite, adenite. Reumatism articular şi muscular. Artrite blenoragice şi tuberculoase. Ischias, nevralgii, nevrite, lumbago, migrene, metrite, salpingo-ovarite, blenoragie cronică, strictură uretrale, prostatită, orchită, colecystită, angina pectorală, amigdalită, actinomycosă, claudicatio intermittens, tuberculoză osoasă, osteomyelită. Pyretoterapie la paralizie generală progresivă şi la tabes.

18 lei, 10 lei, 7 lei
Intrarea la noul cinema „SCALA"
PREMIERA
HARRY BAUR în „Nitchevo"
şi „Mâna care subjugă"
cu Carole Lombard şi Fred Mac Muray

PERNODIN
Balsam contra degerăturilor
Depozit: Farmacia Werner Iaşi Piaţa Unirei

Doamna
Dr. C. Parhon Stefănescu
Medic Primar al Spit. Socola
Boale nervoase şi ale glandelor cu secreţiuni interne
Consult. 2—4 p. m.
Strada I.C. Duca No. 16
(fostă Muzelor)

Cinema Roxy — Programul de astăzi — 2 bombe
Moscova-Shanghai
cu POLA NEGRI şi corul Jaroff
Al doilea film:
Reporterii de noapte
Complectare: Jurnal sonor Pathé Nathan

## Drumurile şi circulaţia în Germania

(Continuarea din pagina I-a)

Germania, şoselele sânt asfaltate şi excelent întreţinute.

Insă în deosebi vrednice de luare aminte sânt *auto-stradele.*

Până în toamna trecută, erau terminaţi şi daţi în circulaţie 1000 (una mie) km. auto-stradă. Şi mai erau în construcţie avansată vreo 6—7000 km,

Auto strada e alcătuită din două şosele paralele, despărţite printr'un strat de pământ moale (o şosea pentru mers într'o direcţie. şi cealaltă pentru direcţie, contrară). Fiecare şosea, perfect asfaltată, are opt metri lăţime, e construită fără bombeuri şi fără luciu,— pentru a se evita derapările.

Incrucişările de drumuri sint cu totul evitate. Acolo unde trebuie să se producă atingeri cu calea ferată sau cu alte şosele, lucrările sint făcute în diferenţă de nivel.

Adică auto-strada trece sau pe pod, sau sub pod.

Pentru traversarea pietonilor, sunt prevăzute din loc în loc paserele suspendate.

Auto-stradele evită localităţile secundare şi chiar oraşe principale. Rolul lor este se lege direct două puncte depărtate.

Tot acest sistem de construcţie asigură la maxim: rapiditatea transportului şi evitarea accidentelor. Maşina nu întâlneşte în drum absolut nici un obstacol; deci poate merge cu toată viteza şi în pertectă siguranţă.

Auto-strada realizează transportul ideal. înlesnind comerţul. Insă ea are (şi probabil la asta s'au gândit germanii) un rol militar, foarte important în caz de război,

**Circulaţia**

Pe şoselele şi în oraşele germane, în afară de automobilele foarte numeroase, circulă un număr extraordinar de mare de motociclete şi biciclete. Funcţionarul, şcolarul, muncitorul, întrebuinţează bicicleta. Dealtfel se găseşte la preţ convenabil. O bicicletă de calitate bună costă aproximativ 40 mărci (1600 lei).

Circulaţia în oraşe este dirijată prin semnalizare electrică, în condiţiuni atit de perfecte încit maşinele nu întrebuinţează aproape de loc trompete sau clacsoane. Pe străzi, din loc în loc, sint indicate puncte de trecere pentru pietoni. Dacă un pieton nu respectă aceste puncte, sau nesocoteşte semnalizarea, chiar în momente cind strada ar fi pustie (şi deci n'ar exista primejdie de accident), agentul de circulaţie îl opreşte imediat şi îl condamnă la 2 mărci amendă. Dacă agentul observă că are afface cu un străin, îl scuteşte de amendă şi îi dă indicaţii asupra regulelor circulaţiei.

In Germania benzina e mult mai scumpă ca la noi (revine la 18 lei litrul; adica aproape la preţ dublu). Insă a inceput să se întrebuinţeze şi benzină indigenă, extrasă din cărbuni şi amestecată cu alcohol. Deasemenea au inceput să circule vehicule mişcate de motoare cu petrol.

In reportajul viitor: diferite aspecte economice şi sociale.

Slănic-purgativ
e dusmanul constipaţiei

*Pentru înfrumusețarea tenului Dv.*

Cumpărați o cutie cu 3 săpunuri CADUM.

Intrebuințați unul. Ține aproape o lună! Dacă, după întrebuințarea primului săpun, nu aveți certitudinea absolută că pielea Dv. a devenit mai netedă, mai frumoasă, tenul Dv. mai fraged, înapoiați ambalajul săpunului întrebuințat, împreună cu celelalte două săpunuri neîncepute, Biroului Cadum, Strada Sf. Ionică No. 8, București.

Săpun Cadum 20 lei bucata

Garantăm mulțumirea deplină.

VI SE RESTITUIE IN INTREGIME SUMA CHELTUITĂ

# In marginea actualității

### Țaranul român sub-nutrit

*O anchetă făcută în Ardeal, asupra nutrirei țăranului român, a dat rezultate destul de îngrijorătoare,*

*S'a stabilit că o familie bănățeană cheltuește pe an suma de 6134 lei, în care se cuprinde și impozite și taxe școlare.*

*In țara Moților, la Măguri anchetatorii au ajuns la concluzia că porcul din ograda unui moț e mai bine hrănit decât familia stăpânului.*

*Parcă dacă s'ar face o anchetă în Moldova, nu s'ar ajunge la acelaș rezultat?*

### Post de radio experimental

La institutul electrotehnic din București s'a construit un nou post experimental de emisiune radiofonică.

Postul va emite retransmisiuni și program propriu pe lungimea de undă 212.

El va fi utilizat mai ales pentru studii asupra propagării undelor scurte.

Transmisiunile se vor face de 4 ori pe săptămână, între orele 18.30-20 și programul se va anunța prin ziare.

### Concurs didactic

Ministerul agriculturii și domeniilor a instituit un concurs pentru intocmirea manualelor necesare învățământu'ui agricol.

Termenul pentru prezentarea lucrărilor a fost fixat până la 1 Aprilie, anul curent.

### Exerciții de tir în școli

Ministerul educației naționale a hotărât să introducă la toate liceele de băeți și școalele normale, exerciții de tir, în mod obligatoriu.

In acest scop se vor amenaja poligoane speciale.

Cursurile se vor preda numai la cursul superior și media de la tir va fi calculată în media generală, ca dexteritate.

Astfel elevii în loc să „tragă la fit" vor trage în ținte.

### Ajutor

Primăria Iași a acordat un ajutor de 20.000 lei ziarului „Viitorul" din București oficiosul guvernului.

## Sătean mîncat de lupi

Săteanul Gh. Herțanu din satul Vlădeni jud. Iași, în drum spre casă a fost atacat de o haită de lupi.

Gh. Herțanu, nefiind armat nu a putut să se apere în contra fiarelor sălbatice, astfel că a fost devorat.

A doua zi dimineață săteanul Ion Gavrilaș trecând pe acolo, nu a găsit decât ghetele nefericitului Herțanu.

## Balul Reg. 13 Dorobanți

Fără discuție, că cea mai mare surpriză a noului an 1937, o formează serata dansantă de Sâmbătă 23 crt. organizată de corpul ofițeresc al Reg. 13 Dorobanți, care are loc în saloanele Cercului Militar.

Pentru această seară, de comun acord, profesorii, inginerii, avocații, doctorii, precum și cele mai drăgălașe duduițe ale orașului nostru, au luat hotărârea, „în flanc, câte doi" să defileze prin fața ofițerilor din garnizoane Iași, cari, deasemeni, vor fi prezenți la apelul d-lui colonel Caracas Sava, comand. Reg. 13.

Aranjamentul saloanelor, camera turcească, muzicele militare și toate surprizele cu totul originale, sunt date pe seama d-lui căpitan Grigoriu.

Așa în cât, e în regulă!

Senzația zilei!!

„TRINACO"

Fabrica de Ciorapi și Tricotaje din Cernăuți

Soldează

toate mărfurile de sezon cu mari reduceri de prețuri

începând de azi.

Enumerăm câteva articole:

| | |
|---|---|
| Șosete de lână bărbătești pentru sport | Lei 38 |
| Ciorapi de lână pentru dame | „ 48 |
| Șosete de lână pentru copii | „ 18 |
| Ciorapi de mătasă începând dela | „ 55 |

precum și flanele de damă, bărbătești, copii, chiloți de lână, Macco, matasă și fill d'ecosse cu mari reduceri de prețuri.

„TRINACO"

Iași, Strada Ștefan cel Mare 11

Observați prețurile în vitrine

## CRUCEA ROȘIE

— filiala Iași —

### Convocare

Membri filialei „Crucei Roșii" sunt convocați în adunarea generală Duminică 24 Ianuarie a. c. ora 4 p. m. la sediul filialei de lângă Spitalul Militar.

Dacă nu se va întruni numărul de membri cerut de statute, adunarea se va ține Duminica următoare la 31 Ianuarie la aceiași oră și în acelaș local. ori care ar fi numărul membrilor prezenți.

Ordinea de zi:

1) Darea de seamă a comitetului.
2) Darea de seamă financiară.
3) Descărcarea comitetului de gestiune.
4) Alegerea de noui membri în comitet.
5) Diverse.

Președinta Filialei Iași
*Lucia M. Cantacuzino*

**x Secția femenină național-țărănistă** ține ședință azi Joi, 21 Ianuar, ora 6 p. m. D-na Elena Ghiulea va vorbi despre „Sensul unui bilanț politic".

D-nele membre sunt invitate să asiste la această ședință.

Sâmbătă 20 Februarie
BALUL SOCIETAȚII PÂINEA SARACILOR
Saloanele Jockey-Club

Patinaj la Strand

# Din cauza unor manevre politice Iașul a rămas fără reprezentanți în Consiliul central al Asigurărilor Sociale

## și în Uniunea Camerilor de Muncă

Un joc politic la care au contribuit și câțiva politicieni localnici, a dăunat Iașul muncitoresc, împiedicându-l de a-și trimite un reprezentant în consiliul central al Asigurărilor Sociale.

*

De ani de zile de când Casa centrală e administrată de un consiliu ales dintre toate categoriile de asigurați sociali din țară, Iașul important centru meșteșugăresc a fost reprezentat în acest consiliu de unul sau doi meșteșugari din cei mai reprezentativi.

Lucrurile au mers în mod normal, până în momentul în care politica a început să se amestece direct în constituirea consiliului și la lucrările lui.

Recent, la București, a avut loc adunarea generală pentru constituirea unui nou consiliu la Casa centrală, și din partea Iașului a intrat în consiliu d. N. O. Mărgărint fostul președinte al Camerei de Muncă. A doua zi după constituire, consiliul a fost dizolvat, în urma unei manevre a ministrului muncii, care ținea cu tot dinadinsul ca un amic al său să intre în consiliu.

Zilele acestea, adunarea generală a Casei centrale a asigurărilor, s'a întrunit iarăș, și s'a constituit un nou consiliu, însă reprezentantul Iașului n'n mai putut intra; locul lui fiind necesar pentru satisfacerea amicului în cauză

Ni se precizează că la înlăturarea reprezentantului Iașului din consiliul Casei Centrale, au colaborat și câțiva fruntași politici ieșeni.

*

Faptul acesta are în prezent o însemnătate deosebită.

Casa Asigurărilor Iași, are de primit de la centru câteva zeci de milioane, pentru ridicarea proiectatului spital al muncitorilor. Fără de reprezentant în consiliul central, care să susție interesele Iașului, se prevede că fondurile vor fi mai cu greu obținute.

*

Dar nu numai în consiliul asigurărilor sociale. Iașul a rămas fără de reprezentanți, ci și în Uniunea Camerilor de Muncă.

Acum câtva timp consiliul Uniunei Camerilor de Muncă a fost întocmit, fără ca instituția ieșană să fie măcar recunoscută; pe motivul că este singura Cameră care nu are un consiliu ales.

DES.

*Secretul femeiei frumoase? Crema Khasya!*
*Depozit: Farmacia Pollak*
*Str. Ștefan cel Mare. Telefon 235*

# Cronica judiciară

**Tineri ieșeni acționați pentru atentat la pudoare**—Cabinetul de instrucție a dat ordonanță definitivă de dare în judecată pentru atentat la pudoare, împotriva tinerilor V. Enea și P. Cotea din Ungheni.

Aceștia sunt învinuiți că întâlnind pe Șoseaua Națională, pe tânăra Xenia Dojan din Ungheni, i-au astupat gura, abuzând de dânsa cu violență.

Faptele fiind recunoscute de inculpați, ei au fost trimiși în judecată.

*

**Abuz de încredere.**— Distileria „Izvorul Moldovei" din str. Ghica-Vodă, a reclamat parchetului pe comercianții Șoil și Iacob Weinșencher din Chișinău, care le-ar deține în mod abuziv un număr de vase de zinc, în valoare de mai multe mii de lei.

*

**Condamnat pentru atentat la bunele moravuri.**— Tribunalul secția I a condamnat la 3 luni închisoare pentru atentat la bunele moravuri, pe tânărul Th. Rusu din Cartierul Bogdan.

Dosarul a fost trimis spre executare la parchet.

*

**Amenințări.**— In urma reclamației d-lui av. I. Serafim, parchetul a emis rechizitor de dare în judecată împotriva d-lui Șapsa Abramovici și a lui A. Fridman din Piața Unirei, acuzați de amenințări cu moartea.

*

**Deshumare.**— Din ordinul parchetului, a fost deshumat ieri după amează pentru a i se face autopsie, cadavrul defunctului David Herșcovici fost domiciliat în Str. Eternitate, care a decedat acum câteva săptămâni la Spitalul Izraelit, fiind lovit la cap în timpul unei agresiuni.

Azi după amează urmează a se efectua autopsia la morga spitalului Sft. Spiridon.

*

**Condamnațiuni.**— Tribunalul secția I a condamnat la amendă, pentru contravenționi sanitare, pe următorii: David Groper str. Strunga 2000 lei; C. Mărgărint str. Nicolina 1000 lei; H. Riven Piața Halei 1000 lei; V. Ionescu Tg.-Frumos 500 lei; Sali Riven Piața Halei 500 lei; H. Vitner str. Caragiale 500 lei; Nuță Șapsa str. Păcurari 200 lei; Amalia Weinrauch str. Arcu 200 lei.

REP.

## O precizare a Sindicatului Ziariștilor din Iași

S'a trimis tuturor Asociațiilor de presă, instituțiilor și ziarelor, comunicatul următor:

„In ziare a apărut un comunicat al Federației presei din provincie, în care constatăm, cu surprindere, un pasaj privitor la presa din Iași.

Ținem să precizăm următoarele:

Presa din Iași este din totdeauna reprezentată de *Sindicatul Ziariștilor Profesioniști* din Iași, persoană juridică și care cuprinde pe conducătorii și redactorii tuturor cotidianelor din localitate, precum și pe redactorii-corespondenți ai tuturor ziarelor din București.

Nici un membru al acestui Sindicat și cu atât mai puțin organizațiunea însăși, nu a aderat la zisa Federație. E posibil să fi încercat adeziunea, unii tineri din marginea presei, care nu pot fi primiți în Sindicatul Ziariștilor Profesioniști, din lipsă de studii sau din alte motive. Insă, eventuala încercare a acelor tineri, nu poate atinge presa din Iași".

Președinte,
C. R. GHIULEA
Directorul ziarului „Opinia"

**x Laboratorul de analize medicale, chimice și microscopice Dr. Ratianu** autorizat de Min. Săn. Publice, execută analize complecte de urină, spute, secrețiuni, etc. precum și orice analize ce interesează industria, comerțul și higiena sanitară. Iași, Cuza-Vodă 48.

V'ați stricat stomacul? Luați pilule de Slănic

Renumita orchestră simfonică și jazz

Fănică Ursu

care a repurtat mari succese în străinătate, fiind cunoscută și dela RADIO-BUCUREȘTI

concertează în fiecare seară la

CORSO-ZAMFIRESCU

# Informații

x *La cancelarie metropolitană s'a primit o adresă dela Mareșalatul Palatului Regal, prin care I. P. S. Nicodem este invitat la recepția regală dela 24 Ianuarie.*

*Chiriarhul Moldovei a plecat la București pentru a lua parte la această recepție.*

x Comerciantul Lupu Fridman din Tg. Cucului a donat la săraci 100 de pâini și 100 Kgr. carne, pentrucă i s'a însănătoșit soția după o boală grea.

x **Aula Universității**—Simbătă 23 Ianuarie, ora 16 *Dl. Dr. N. Cădere* Medic șef al Municipiului Iași va conferența despre: „Obligațiuni elementare".

Această conferință face parte din ciclul săptămânal al Extensiei culturale-Iași, org. „Meșeceul".

x Eri fiind ziua morții lui Ronetti Roman (1852-1908) un grup de admiratori ai puternicului dramaturg și poet au depus flori pe mormântul lui din cimitirul israelit din Iași.

Dl. Carol Drimer a ținut o scurtă cuvântare ocazională.

x D. dr. Protopopescu inspectorul zootecnic ieșan, a fost înștiințat că în Vaslui s'au declarat cazuri de turbare la bovine.

Deasemenea și în Fălciu.

x CONFERINȚA.— Joi 21 Ianuar orele 6 p. m. Dl. Prof. Tudoranu va conferența în Amfiteatrul Facultății de Medicină cu subiectul:

„Noutăți în boalele de stomac ficat și intestine".

Intrarea liberă.

x Dr. BRENER, mamoș-specialist consultă 2—6 p. m. str Banu.

CAUT una cameră mobilată cu două paturi, intrare separată, acces la bucătărie, de preferat într'o casă nouă. A se adresa la Colectura Gh. Stănoiu.

DE VÂNZARE Moara Brândușa, instalație modernă, având motor Diesel, valțuri bune și clădirea zidită. Preț avantajos.

DE VÂNZARE imobilul din str. Cucu No. 36 având una prăvălie cu pivniță pietruită și două apartamente de locuit compus din 3 odăi cu bucătărie și 2 odăi cu bucătărie. Preț avantajos.

Pilulele de Slănic: purgativul ce nu face dureri.

Grătar minunat și un păhărel de Cotnar găsiți zilnic la MUȚU

Str. Lăpușneanu 6

Dr. H. Ochs
Medic de Spital
BOLI CHIRURGICALE
BOLI DE FEMEI
*Consultațiuni 2—6 p. m*
Iași, Str. Cismăriei 5

CINEMA PHOENIX
Prețurile cele mai eftine
13, 10 și 8 lei
PROGRAM NOU
se reprezintă
Piccolino
MUZICA—DANSURI VESELIE
cu Ginger Rogers Fred Astaire
Al doilea film
FOCUL SACRU
O dramă profund zguduitoare cu KATHERINA HEPBURN și DOUGLAS FAIRBANKS jr.
Complectare: SILLY SIMPHONIE

DOCTOR
A. ABERMANN
consultă
BOLI DE COPII
BOLI INTERNE
*între 8—9 dim. și 2—8 p. m.*
Strada I. C. Brătianu 30
colț cu str. G. Enescu

La dureri de dinți DALIN

HARRY BAUR IN PREMIERA „NITCHEVO"

Al doilea film: Mâna care subjugă
cu Carole Lombard și Fred Mac Muray

Astăzi la Cinema „Scala" CU 18 LEI, 10 LEI și 7 LEI

# ULTIMA ORA

## Consfătuire ministerială urgentă în cursul nopţii

### Un moment de cumpănă pentru guvern

Bucureşti 21.— Astă noapte la orele 11, a avut loc acasă la primul-ministru o neaşteptată, dar importantă consfătuire ministerială, la care au luat parte d-nii Gh. Tătărescu, preşedintele consiliului, Inculeţ vice-preşedinte, Mircea Cancicov, ministrul finanţelor, V. Sassu ministrul agriculturii şi Valer Pop, ministrul industriei şi comerţului.

Dl. GH. TATARESCU

S'au discutat chestiunile economice şi financiare în legătură cu bugetul şi s'a examinat situaţia politică generală în legătură cu ultimele evenimente.

Discuţiile s'au purtat şi asupra răspunsului pe care d. Tătărescu trebue să-l dea comunicării d-lui Madgearu asupra cauzelor demisiei d-lui Caranfil şi a lămuririlor pe care d. Cancicov le va avea de dat Vineri la interpelarea d-lui Madgearu în chestia revaluării leului.

**Senzaţie în lumea politică**

**In ediţia de astăzi din Capitală, ziarul „Dimineaţa" scrie că această consfătuire inopinată, la o oră târzie din noapte, a provocat senzaţie în cercurile politice.**

**Se afirmă că guvernul întâmpină unele dificultăţi. Rămâne de văzut, în cursul zilei de astăzi, cum se vor aranja lucrurile.**

**Remaniere probabilă**

„Universul" anunţă că primul ministru doreşte să încerce o mică remaniere, prin schimbarea titularilor a două departamente şi a unui subsecretariat de stat.

In audienţa de ieri d. Tătărescu n'a pomenit încă de acest proect, despre care va vorbi Suveranului în audienţa viitoare.

## Se clarifică situaţia guvernului?

*„Curentul", deasemeni în ediţia de Bucureşti, scrie că se porneşte spre o clarificare a situaţiei guvernului, pentru a se şti dacă guvernarea se sfârşeşte la 15 Mart sau se va prelungi.*

*In cazul când regimul nu va mai fi prelungit, d. Tătărescu e hotărât să renunţe la trecerea bugetului, pentru a lăsa această sarcină viitorului cabinet.*

## In chestiunea transportării celor doi legionari-eroi

Bucureşti 21. — Se anunţă că guvernul francez n'a dat încă răspunsul în ce priveşte trecerea pe teritoriul Franţei a vagonului mortuar cu cei doi legionari români căzuţi în luptele din Spania.

Dacă răspunsul nu va fi dat până mâine, corpurile celor doi legionari vor fi aduse în ţară pe bordul unui vapor italian.

D. general Cantacuzino va pleca dela Paris prin Lisabona şi Burgos, la Toledo.

**Slănic-purgativ e duşmanul constipaţiei**

## Serbarea centuriilor cercetăşeşti

**— O precizare —**

Primim :

Comandamentul Cohortei de cercetaşe Iaşi, cu sediul la liceul „Oltea Doamna", face cunoscut că serbarea de Luni 18 Ian. c. a fost dată de cercetaşele tuturor centuriilor locale ce compun cohorta noastră şi anume :

Centuria I — Şcoala normală conducătoare Iaşi.

Centuria II— Liceul „Oltea Doamna".

Centuria III — Şcoala normală învăţătoare „M. Sturza"

Comandamentul de asemenea aduce mulţumiri domnului Director al Liceului Internat, Th. Bădărău, comandantul Legiunei de cercetaşi Iaşi ; domnisoarei Elena Negri, directoara şcolii normale de conducătoare, comandanta de onoare a cercetaşelor din Iaşi ; d-rei Elena Ioanovici, Directoara şcoalei normale „M. Sturza", pentru concursul ce ni l'au dat la reuşita acestei serbări cât şi la promovarea organizaţiei noastre străjereşti-cercetăşeşti, componenta Oficiului de Educaţie Naţională a Tineretului Român".

Comandanta Cohortei
*Margareta Roiu*
Secretara Cohortei
*Maria Huidovici*

## Elevii sinucigaşi

**Chişinău 21 — Eri s'au continuat cercetările în legătură cu clubul elevilor sinucigaşi, descoperit la Chişinău.**

**S'a stabilit că elevul Arnăutu a mai încercat să se sinucidă de două ori.**

Odată cu încă un prieten, când urmau să descarce revolverele unul asupra altuia ; şi altă dată într'un cavou din cimitir.

**Mâine seară**

**Regina operetei evreeşti**

**Sevilla Pastor**

**joacă la SIDOLI în piesa muzicală**

**Jocul Pasiunii**

Biletele la Socec

## Comunicări dela d. Titulescu

### către şefii partidelor liberal şi ţărănesc

Bucureşti 21.— D. Vişoianu, fost ministru al României la Varşovia, înapoiat dela Saint Moritz, a făcut ieri două interesante vizite d-lor Dinu Brătianu, şeful partidului liberal şi Ion Mihalache, şeful partidului naţional ţărănesc.

D. Vişoianu a făcut şefilor celor două mari partide importante comunicări din parte d-lui Titulescu.

## Şedinţa de astăzi a delegaţiei permanente ţărăniste

Bucureşti 21.—Astăzi dimineaţă se întruneşte delegaţia permanentă a partidului naţional-ţărănesc sub preşedinţia d-lui Mihalache.

Hotărârile de astăzi sunt decizive şi deosebit de importante pentru desfăşurarea vieţii politice.

D. prof. N. Costăchescu, sosit aseară în Capitală, a avut întrevederi cu conducătorii partidului.

După delegaţia permanentă se va da presei un comunicat.

*

Aseară a avut loc o şedinţă a organizaţiei naţional-ţărăniste a Capitalei.

S'au luat măsuri în vederea apropiatelor alegeri comunale.

**Grupul „Păreri libere"**

Bucureşti 21. — La locuinţa d-lui deputat Trestianu a avut loc aseară şedinţa cercului liberal „Păreri Libere" la care au participat şi d-nii ministru M. Cancicov şi subsecretari Alimăniţeanu şi Bentoiu.

S'au discutat proectele de legi ce vor veni în faţa parlamentului şi s'au luat măsuri de propagandă în vederea alegerilor comunale şi judeţene.

## Declaraţiile fiscale

Bucureşti 21.—Conform legei contribuţiilor directe, toţi liber profesioniştii, comercianţii şi instituţiile comerciale şi industriale, trebue să facă declaraţii de impunere până la 31 Ianuarie crt.

E vorba ca termenul să fie prelungit până la 1 Martie.

x Comitetul festiv al Balului Presei este convocat în şedinţă, pentru astă-seară la ora 8.

La aceiaşi oră sunt invitaţi a trece pe la sediu şi membrii Sindicatului, pentru comunicări importante.

**Patinaj la Strand**

## Mari zăpezi în Dobrogea de sud

Constanţa 21.— Oraşul Cavarna din Dobrogea este complect izolat din cauza abundenţei de zăpadă căzută în ultimul timp.

Şoseaua Bazargic-Cavarna este întreruptă.

La marginea oraşului Cavarna, zăpada este atât de mare încât acopere casele.

Au apărut şi haite de lupi.

x D. primar O. Racoviţă se reîntoarce mâine în localitate, pentru a prezida Sâmbătă şedinţa consiliului de higienă la care se va dezbate chestiunea clorinării apei.

x Mâine dimineaţă soseşte la Iaşi ansamblul Operetei Evreeşti „Siegler" în frunte cu răsfăţata subretă SEVILLA PASTOR.

Seara, la „Sidoli" va avea loc premiera piesii muzicale „JOCUL PASIUNII", — spectacol de rar amuzament.

Ultimile locuri numerotate, la „Socec".

x Luni consiliul Camerii de Comerţ va ţine şedinţă.

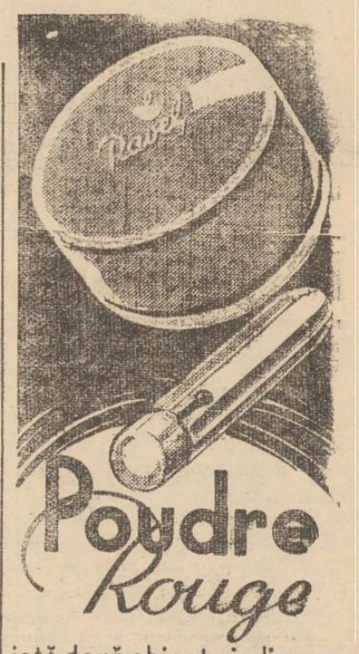


iată două obiecte indispensabile frumuseţii feminine. Dar condiţia, ca ele să asigure perfecţia, constă în semnătura

Ravel

**ORA 12**

## Flota engleză se concentrează la Gibraltar

**Londra 21.—Patruzeci de unităţi din flota metropolitană au plecat spre Gibraltar.**

**Vasele vor executa manevre importante în apele Mediteranei.**

Mexico 21.—In portul Varacruz au fost îmbarcate pe vaporul Motomar, 38 tunuri şi numeroase mitraliere pentru guvernul din Valencia.

## Accident de automobil al fostului rege Eduard

Viena 21. — Fostul rege Eduard al Angliei a suferit un accident de automobil, din fericire fără urmări grave.

Maşina a derapat pe ghiaţă, dar şoferul a izbutit să frâneze la timp, astfel că fostul rege n'a suferit nici o leziune.

## Corpurile legionarilor-eroi vor fi transportate prin Franţa

**Paris 21 — Gen. Cantacuzino-Grănicerul a obţinut de la guvernul francez autorizaţia de trecere prin Franţa a corpurilor celor doi legionari ucişi în Spania.**

## Clemenţă regală

Bucureşti 21.— Cu ocazia zilei de 24 Ianuarie, M. S. Regele va acorda graţieri şi reduceri de pedepse.

DIVERSE

Bucureşti 21.— Azi s'a întors în ţară d. Mircea Durma, care a dus tratative la Paris pentru plata armamentului furnizat de Franţa.

* *

Ministerul de Finanţe a dat dispoziţiuni ca astăzi să înceapă în toată ţara plata pensiilor şi salariilor pe luna Ianuarie.

In acest scop au început trimiterea acreditivelor necesare.

**O fotografie expresivă executată artistic obţineţi la „Studio Mimosa"**

**Str. Cuza Vodă 7**

**OBSERVAŢI VITRINELE NOASTRE**

## A fost depus proectul de lege pentru un nou examen de gr. II al învăţătorilor

Bucureşti 21.— Pe birourile Camerei s'a depus proectul de lege pentru acordarea unui nou examen de gr. II al învăţătorilor.

Proectul, care e semnat de peste o sută de deputaţi cuprinde următoarele 4 articole :

ART. 1. — Prin derogare dela art. 119. din legea învăţământului primar, ministerul Educaţiei Naţionale este autorizat să fixeze un nou examen pentru data de *15 Martie 1937*, în vederea clarificării situaţiei învăţătorilor candidaţi şi respinşi la examenul de gr. II, în sesiunea Decembrie 1936.

ART. 2.— Vor putea trece acest examen excepţional şi învăţătorii, care n'au putut fi înscrişi la ultimul examen, dar vor îndeplini condiţiunile de admisibilitate prescrise de legea învăţământului primar până la data de 15 Martie 1937.

Art. 3.— Subiectele la probele scrise se vor fixa de minister în legătură cu activitatea şcolară şi extraşcolară a învăţătorilor.

Art. 4. — Celelalte condiţiuni ale examenului de gr. II rămân cele prevăzute în legea învăţământului primar.

**Ştiri poliţieneşti**

## Incendiul de astă noapte din str. Zugravi

Comisia I-a poliţienească cercetează cauzele focului de astă noapte din strada Zugravi.

Incendiul a izbucnit la locuinţa d-lui I. Mihailovici din str. Zugravi 18. Au ars un apartament ocupat de chiriaşii d-lui Mihailovici şi anume : Ana Busuioc, Ion Pop, Elisabeta Pop, Leon Schwartz şi D. David. Focul s'a întins şi la o clădire din fundul curţii, locuită de d. V. Hodan. Casa a fost mistuită de flăcări.

Incendiul s'a propagat apoi la casa proprietatea d-lui I. Silberştein locuită de chiriaşii M. Colpov, G. Marcus şi R. Copaci. Casa d-lui Silberştein a ars parţial.

Au lucrat toate secţiile de pompieri, sub conducerea d-lui cpt. Streinu. Au fost de faţă reprezentanţii poliţiei : d. Gr. Botez directorul Chesturii şi d-nii comisari C. Vasiliu şi Costea dela circ. I-a.

Casele erau asigurate.

D. Mihailovi a fost invitat la comisie pentru a da o declaraţie.

DIVERSE.—D. Spiridon Irimescu, proprietarul localului „Corso" din str. Păcurari, a reclamat pentru furt pe Maria Popovici din str. Arcu 17.

— In trenul Iaşi-Bucureşti a fost arestat pungaşul de buzunare C. Dimitriu, care-şi clienţi.

— Pe str. Carol, s'au ciocnit maşinele 2006 şi 523, ambele din Iaşi.

Vehiculele au suferit avarii; accidente de persoane n'au fost.

Biroul circulaţiei cercetează.

REP.

*Ati încăruntit? „Pigmentol" vă redă culoarea naturală a părului.*

*Depozit : Farmacia Pollak*
*Str. Ştefan cel Mare. Telefon 235*

**V'aţi intoxicat? Luaţi îndată Pilule de Slănic**

## Festival studenţesc

Sub patronajul d-lui Decan O. Tafrali studenţii dela Fac. de „Litere şi Filosofie" organizează în ziua de 1 Februarie a. c. orele 8 seara un festival în saloanele cercului militar, cu concursul D-lor Prof. Ant. Ciolan şi Theodorescu, a d-nelor Maia Ştefanov, Tamara Curmei, Marioara Savin şi a d-lui Vârgolici.

Festivalul va fi urmat de dans, Tombolă, Bufet.

Publicul va fi servit de studente şi studenţi care vor face oficiul de chelneri.

— 2 Jazzuri.

— Fondurile strânse se vor împărţi studenţilor lipsiţi de mijloace.

x Sesiunea ordinară a consiliului judeţian Iaşi, a fost prorogată pentru ziua de 23 Februarie.

x Internii spitalului Sf. Spiridon sint insistent invitaţi a se întruni astă seară în sala de gardă a Spitalului.

Sint de discutat chestiuni importante.

România
Chestura de Poliţie a Municipiului Iaşi
Biroul de Proceduri
PUBLICAŢIE DE VÂNZARE No. 370

Se aduce la cunoştinţa publică cum că în ziua de 25 Ianuarie 1937, ora 10, se va vinde prin licitaţie publică averea mobilă sechestrată prin procesul verbal din 6 Martie 1933 dela debitorul Iţic Marcu din Iaş', str. Sft. Lazăr Nr. 38, la pretenţia lui Herman Abramovici din Iaşi.

Obiectele ce se vând sunt :

1. Una maşină de cusut marca Singer în stare bună. 2. Una canapea acoperită cu iuti. 3. Una dormeuză în bună stare. 4. Una mandolină. 5. Un dulap culoare mahon (garderobă) cu două uşi şi un sertar. 6. Cinci scaune cu spătar. 7. Un patefon fără pânie nou.

Toată această avere se vinde pe bani gata la domiciliul debitorului sus indicat, unde concurenţii urmează a se adresa.

Făcut la Iaşi 19 Ian. 1937
Comisar ajutor MIHOCI

**Doctor A. Dascăl**
BOLI INTERNE
VENERICE ŞI SIFILIS
Tratamentul blenoragiei la bărbaţi şi femei
*Diathermie urologică şi generală*
Consultaţii şi tratamente : 7½—10 a. m. şi 2—9 seara
Duminică 9—12 a. m.
**Iaşi, Str. Cuza-Vodă 42**
(vis-a-vis de Camera de Comerţ

DOCTOR
**SOLO SCHREIFEL**
***Specialist în Boli de piele Venerice, syfilis***
*Diagnostic precoce (syfilis) prin examenul ultramicroscopic*
Diathermie
Raze Ultra Violete
consultaţii şi tratamente
*7—10 dim. şi 2—9 seara*
**Str. Anastasie Panu 70**
(vis-a-vis de Palatul Administrativ)

**Al constipaţiei inamic E pilula de Slănic.**

***Dr. M. Segal***
Medic de spital
Consultă şi operează boli de
*Nas, Gât şi Urechi*
Consult 8-10 a. m. şi 3-7 p. m.
*Iaşi, Ştefan cel Mare 68*
*(casele Daniel)*
Telefon 1767

**Un ochelar bun**
**numai la un magazin de specialitate**
Deci cumpăraţi-l la

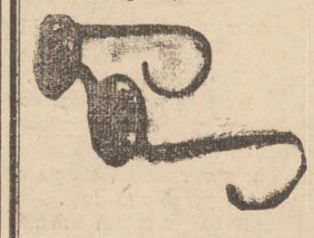

**Optica „ARGUS"**
STR. LAPUŞNEANU 41
vis-a-vis de Hotel Palace)

DOCTOR
**Corneliu Stoian**
**Genito-urinare, sifilis, venerice**
**Consultaţii 6—8**
strada I. C. Brătianu 58

**Dr. GANCEVICI**
consultă
***BOLI DE PIEPT***
str. Lăpuşneanu No. 19
*Luni, Mercuri şi Vineri*
între orele 1—

**V'aţi stricat stomacul? Luaţi pilule de Slănic**

DOCTOR
**A. Socolovschi**
Specialist în boli şi operaţiuni
**nas, gât, urechi**
Inhalaţie cu ozon (electr.) electroterapie, raze înaltă frecvenţă
Cons. 8½--9½; 12--2; 4--7
*Iaşi Str. Cuza Vodă Nr. 42*

DOCTOR
**Filip Stein**
Medic de Spital
Fost asistent al clinicelor urinare din Londra
consultă pentru :
**Bolişi operaţii urinare**
(rinichi, beşică, prostată)
VENERICE — SIFILIS
Cystoscopie. uretroscopie
Cons. 8-9½ a.m. 3-6 şi 7½-9
Str. I. C. Brătianu Nr. 1

Preferaţi „Crema de lăcrămioare", idealul frumuseţei. Depozit Farmacia Dr. Beceanu, Piaţa Halei !

**Pilulele** de Slănic purgativul ce nu face dureri.

ANUL XXXIII No. 8940

ABONAMENTE
Lei 350 . . . . pe un an
„ 180 . . . . „ 6 luni
„ 90 . . . . „ 3 luni
„ 35 . . . . „ 1 lună
„ 1500 . Instituții publice

IAȘI STR. LAPUȘNEANU 37
TELEFOANE:
Redacția No. 1298
Administrația „ 1299
Serv. noapte red. „ 1436
„ „ admin. „ 1567

1 LEU

# OPINIA

*Ziar popular cotidian*

SAMBATA 23 IANUARIE 1937

OPINIA
BON
No. 39
*Premii gratuite* *Seria 69-a*

# Tulburările și războiul

## aduc mizerie și foamete

**Înregistrându-se recent în Palestina o mare scumpire a pâinii guvernul respectiv a ordonat o anchetă urgentă spre a se stabili cauzele urcării prețului la acest aliment de prima necesitate.**

**Și s'a constatat că nu-i vorba nici de specula nejustificată, nici de exportarea grâului în alte țări.**

**Anchetatorii au recunoscut că de astădată scumpirea este aproape justificată: îndeletnicindu-se în ultimele luni cu omucideri, atacând sau apărându-se, locuitorii Palestinei** *n'a mai avut timp să-și lucreze ogoarele!* **Iar din rezervele anterioare, multe au fost nimicite.**

**Acuma, cei care au avut șansa să scape cu viață, vor îndura privațiuni, vor trebui să-și micșoreze rația de pâine!**

**Dezordinile din Palestina au durat relativ puțin și s'au soldat cu puține victime omenești.**

**Dar în Spania însângerată, războiul civil durează de șase luni (Dumnezeu știe câte luni o să mai dureze) și victimele se numără acolo cu sutele de mii. Câți ani n'o să aibă spaniolii ce mânca?**

**Dar după un război european (sau mondial), câte decenii de criză, șomaj și foame vor urma oare?**

**Și într'adevăr, sangvinarii care sunt lăsați să pregătească sfârșitul lumii, scuză războiul prin aceia că pământenii înmulțindu-se prea iute, e absolut necesar să fie trecuți din când în când prin foc și sabie!**

I. L. BASARABEANU

# Ne-intervenția în Spania!

Guvernele europene tratează de zor ne-interventia în Spania. Dar până una-alta,... toate țările intervin, trimițând voluntari, arme și muniții.

Chiar zilele acestea a plecat spre Spania un grup de comuniști engleji, sub conducerea militantului pacifist Robert Edwards. Clișeul înfățișează grupul de comuniști, defilând pe străzile Londrei, în drum spre gară, și făcând gestul caracteristic: pumnul ridicat.

# Albaneji aflători în Iași

## și eventuala căsătorie a regelui Ahmed Zogu

In Iași se găsește un grup destul de numeros de tineri albanezi. Parte sunt români din Albania, parte albaneji. Toți sunt studenți, — și încă studenți harnici.

Convorbirile între ei, se face exclusiv în limba română. Nu este mai puțin adevărat că se interesează de ceia ce se petrece în Albania.

— „In ceia ce privește svonul despre căsătoria regelui Zogu. — ne spune unul dintre tinerii albanezi — ziarele albaneze nu anunță încă nimic. Dar tineretul ieșan e încântat de svonul care circulă, că viitoarea regină ar fi de origină română".

Cel mai mare cotidian din Tirana e *„Il Dritta"*, foarte mult cetit.

Cu privire la capitala Albaniei, interlocutorul nostru ne spune că orașul Tirana are întinderea Iașului, dar e mai frumos prin aceia că are palate și ministere noi, de cea mai modernă construcție.

Albania are numeroase podgorii,—și posedă un vin care

*Regele Ahmed Zogu*

se poate compara cu cotnarul ieșan,

DAN

# Iașii în iarnă

## — Iașii sub zăpadă — Iarna pentru nevoiași — Distracțiile și petrecerile de iarnă — Patinajul și „Skating" — Serate și baluri — Dans și sărăcie —

De vreo 10 zile o mantie sclipitoare de zăpadă învălue șirul de dealuri și ccline ce ne împrejmuesc.

Această priveliște a orașului nostru în iarnă, a dat deseori prilejul inspirațiunilor lui Alecsandri pentru a scrie pastelurile, și lui Eminescu pentru a se avânta în lumile închipuirei.

Dar Iașul în iarnă nu alcătuește numai prilej de inspirație; el te poartă cu gândul la cei mici, la cei zgribuliți și înfrigurați, la cei mulți înfometați, care așteaptă cu ochii strânși de desnădejde ajutorul și mila celor de sus, sau *celui de sus.*

Mahalalele și părțile mărginașe ale târgului sunt învestmântate în purpura albă și curată!... dar în colibe, înlăuntrul încăperilor înguste, prinde a sticli peretele înghețat și streșina tremură când pornește a se iuți vântul... Șuieră pe din afară, șuieră pe dinăuntru, iar sărmanii așteaptă raza caldă a soarelui, căci aceia a focului din sobă lipsește,

*

Nu tot așa de greu duce povara gerului orășanul mai înțolit. Iar păturile mai chiabure se întrec în fel de fel de distracțiuni,

Din hornuri se ridică solii trimese de *Zeița focului* către cer. In unele familii pare a veghia *„Vestala"* pentru a nu se stinge focul.

Fetele și băieții se grăbesc să-și dea întâlnire la patinaj,

Inrumeniți de sfichiuirea gerului, purtați de lunecușul gheței, se întrec patinatorii în orânduirea cât mai chinuită a sportului.

Patinajul cel mai vizitat în orașul nostru este acel îngrădit dela *Strand* și a cărui accesibilitate se plătește cu 15-20 lei. Și cu toate că întinsul Bahluiului este mai ispititor pentru patinatorii îndemânatici, „patinajul" de lângă Palatul Justiției atrage mai mulți tineri pentru că ...tinerele, drăgălașele patinatoare, se întâlnesc numai acolo.

...Și este într'adevăr o victorie pentru cel mai isteț patinator care reușește să dea brațul mai întâi domnișoarei care n'a greșit căzând.

In afară de sportul pe ghiață, ieșenii au reînviat iarna aceasta sportul pe rotițe de lemn.

O societate de tineri sportivi a închiriat câteva săli din oraș spre a înlesni sportul de „Skating".

In fiecare amiază se întâlnesc tinerii cari patinează pe.. uscat, cu roticele ce lunecă pe întinsul luciu din sălile special amenajate.

Aceste sporturi sunt pentru cei mai tineri, și numai pentru după amiază. Seara sunt alte petreceri, alte distracțiuni: baluri, serate dansante, și cunoscutele „diletante abende".

Toate instituțiile filantropice de ajutor reciproc, toate asociațiile studențești, culturale, toate organizează tradiționalele serate de iarnă.

Și pe când la lumina candelambrelor perechile își poartă pașii în dans ritmic, prin căminurile întunecate se înghemuesc ființe visând razele de căldură al unui soare darnic...

Iașul filantropic îngrijește însă și de cei sărmani, căci în timp de bal se strânge obolul pentru cei mici...

*M. Miereanu-Iași*

# Din toată lumea

### Loc de casă pentru dl. N. Titulescu

**Municipiul Lugoș a împroprietărit cu un mare și frumos loc de casă, pe dl. N. Titulescu.**

**Faptul a fost adus la cunoștința fostului ministru de externe printr'o telegramă.**

**Totodată dl. Titulescu a fost rugat ca la înapoerea în țară să se oprească la Lugoș, spre a i se înmâna din poma de ostățean de onoare.**

**Tot are și dl. Titulescu unele... satisfacții.**

§§§

### Experiențele militare ale Germanilor pe frontul iberic

*In fața Madridului continuă luptele între forțele naționaliste și cele republicane. Se știe că în conflictul din Spania rolul cel mai important îl joacă două puteri străine: Germania și Rusia-Sovietică. Prima acordă ajutoar generalului Franco, iar a doua guvernului republican din Valencia.*

*Care va fi rezultatul masacrului acesta ori, nu se poate prevedea. Oricum, din aceste lupte, Spania va ieși distrusă până'n temelie. Căci, trebue să se știe, peninsula iberică servește drept camp de experiență pentru puterile armatelor străine.*

*D-na Genevieve Tabouis — o cunoscută ziaristă franceză — scria acum cât-va timp în „L'Oeuvre", că germanii experimentează pe câmpul de lupta iberic, technica unor avioane de bombardament și fabricarea unor munitii chiar pe câmpul de bătălie.*

*Astfel s'a putut observa că deasupra Madridului s'a plimbat mult timp un uriaș avion de bombardament german construit în întregime cu oțel special și care n'a putut fi doborât cu tunurile anti-aeriene...*

§§§

### Negusul caută un editor

Se știe că imediat după detronarea sa, Negusul Abisiniei a fost asaltat de sute de propuneri surâzătoare: să filmeze, să facă teatru, să-și scrie memoriile etc.

Acum însă când ochii tuturor sunt ațintiți asupra Spaniei, nimeni nu se mai gândește la Haille Selasie.

O dovadă că a fost uitat, e faptul că aleargă de luni de zile după un editor care să-i publice memoriile și... nu găsește.

Incă odată are ocazia să se convingă de ingratitutinea omenirei și vanitatea gloriei.

§§§

### Biroucratism românesc

*Un deputat a adus la cunoștința Camerei, că acum doi ani a cerut unele dosare în vederea unei interpelări.*

*Ori nici până în ziua de azi acele dosare nu i-au fost date.*

*Faptul nu poate mira decât pe acei ce nu cunosc biroucratismul românesc.*

§§§

### Jimmy-Braddock-Max Schmeling

In America au început pregătiri febrile în vederea celui mai important eveniment pugilistic: matchul de box dintre Max Schmelling și Jimmy Braddock, pentru disputarea titlului mondial.

După cum se știe, acest titlu îl deține actualmente Jimmy Braddock care l'a învins pe Max Baer.

Joe Jacobbs, managerul lui Schmelling, a declarat că germanul se află într'o formă cum nu se poate mai bună. Pe de altă parte, cei din anturajul americanului afirmă că Max Schmelling nu va rezista nici două reprize pumnului formidabil al lui Jimmy Braddock.

Așa dar, laude de oparte și alta. Rămâne să vedem și noi cum se va sfârși matchul anunțat pe ziua de 3 Iunie a. c. la Garden Bowl (Long-Island).

§§§

### Oameni ciudați

In Anglia trăesc cei mai ciudați oameni depe fața pământului. Majoritatea din ei sunt oameni bogați și cu posturi de răspundere în conducerea țării. Poate și deaceia își permit anumite extravaganțe și manifestări neobișnuite.

La Londra trăește un Rotschild englez a cărui unică pasiune este colecționarea... puricilor! El posedă cele mai variate specii din aceste insecte pentru care e în stare să plătească prețuri fantastice.

In capitala Engliterei, un cunoscut deputat are purtări foarte curioase: Nu scoate o vorbă câtă vreme se allă în incinta desbaterilor. Totuși el se bucură de multă simpatie în rândurile cetățenilor care îl trimit regulat să le... apere interesele!

Cetățenii englezi știu că în Parlament deputatul acesta tace chitic. Și deaceia îl apreciază după merit...

Cetiți în pag. IV-a
ULTIMA ORA

# Aspecte economice și sociale din Germania

## Observații de la fața locului

Continuăm rezumarea observațiilor făcute de d. ing. M. Volanschi, cu prilejul unei recente călătorii în Germania.

*

**Berlinul** prezintă seara un aspect feeric. Străzile principale sânt luminate cu un lux extraordinar.

Găsești, în centru, hoteluri confortabile, pentru toate pungile. Foarte lesne poți găsi și camere particulare (chiar pe Friedrichstrasse), pe prețul de 3 și jum. mărci pe zi (140 lei), în care intră și Frühstücku.

Restaurante sânt deasemenea pentru toate pungile. Cu 2 și jum. până la 3 și jum. mărci (100—140 lei) poți lua o masă bună, inclusiv berea.

**Prețurile la magazine**

Se face mare vâlvă pe chestia lipsei și deci a scumpetei untului și grăsimilor.

Intr'adevăr, acest articol alimentar este unul dintre cele mai scumpe (în proporție cu prețurile din România). Insă o scumpete relativă. Iată observarea prețurilor, făcută în câteva uriașe magazine—bazar, în care se găsesc tot soiul de mărfuri:

Unt, grăsimi, brânzeturi, prețurile cu aproximativ 25 la sută mai scumpe ca în țara noastră. (Așa era situația în Noembre trecut).

In schimb, la articole de îmbrăcăminte, fabricațiuni metalice etc. este o uimitoare ieftinătate, în raport cu prețurile din România. Țesăturile de bumbac, lenajurile de tot felul, foarte trainic și frumos lucrate, sânt cu 30 până la 50 procente mai ieftine ca la noi.

Obiectele de menaj și în genere mărfurile de fabricație metalică, se obțin pe jumătate preț ca la noi. Ba chiar mai ieftin.

**Lucrul în fabrici**

In fabrici și în special în uzinele metalurgice, lucrul urmează neîntrerupt, zi și noapte. Aproape fiece fabrică e folosită după capacitatea ei de lucru, cu câte două sau trei echipe de muncitori. Timpul de lucru pentru o echipă este de opt ceasuri.

Din pricina acestei intense activități industriale (care dă impresie că Germania a devenit un vast șantier de muncă), cumpărătorul străin nu prea găsește mașini industriale gata confecționate. Nu găsești nici macar mașina cea mai uzuală care-i „strungul". Totul trebue comandat. Și de unde mai înainte se puteau livra comenzi în câteva zile, astăzi trebue să aștepți între 4 și 8 luni.

Intr'o mică măsură, se găsesc mașini uzate. Insă exportul lor este strict interzis.

Un amănunt în ce privește industria de automobile: aceste vehicole sânt ieftene, și dacă nu prea elegante, în schimb solide, cu motoare foarte bune. Un automobil-cupeu se vinde cu 1500 mărci (60.000 lei). Sânt și automobile foarte elegante—depildă, marca „Mercedes"—pe preț de 11,000 mărci, prin urmare mult mai ieftene ca la noi.

**Aspecte sociale**

Germanul are un standard de viață foarte ridicat. Nu întâlnești în stradă decât oameni bine îmbrăcați, cu vestminte curate, fără rupturi și chiar fără cârpituri. Nu întâlnești oameni pe a căror figură s'ar putea citi mizeria fiziologică. Dar ceva mai mult: nu întâlnești cerșetori; absolut de loc.

In raporturile cu vizitatorii străini, germanul este servia-

(Continuarea în pagina 2-a)

MEDICINA PENTRU TOȚI

# Cum să prevenim gripa și complicațiile ei

**Gripa din anul 1937 — Ce spune secretariatul S. N. Metoda lui Milne — Complicațiile gripei — Cum să ne ferim**

de *Dr. Alex. Socolovschi*

Statistica recentă din 15 Ian. 1937, publicată de Secretariatul Societății Națiunilor, arată că epidemia gripei în Europa e în creștere. Până acum, o epidemie gravă bântuie în 63 orașe mari din Europa; bolnavi sunt 160.000 de persoane, din cari au sucombat peste 950. Cele mai grave epidemii se observă în Italia (de aceia un specialist englez, dr. Smith, a propus ca gripa din 1937 să fie numită „italiana", așa cum gripa din 1919 a căpătat numele de „spaniolă"), în Anglia, Polonia, Bulgaria, Spania, sudul Rusiei etc. E evident, că în 2-3 săptămâni toată Europa va fi cuprinsă de epidemie, care ne amenință și pe noi.

De aceia socotim necesar să arătăm, cum să prevenim gripa și complicațiile ei, mai primejdioase decât gripa însăși.

Il vaut mieux prevenir, que traiter. Fiecare trebuie să știe cum să previe infecția; și în caz de boală declarată, cum să ne ferim de complicații.

Prima condiție absolut necesară — conditio, sine qua non — e o respirație liberă prin nas. Nasul sănătos și respirația normală, sunt cei mai buni paznici ai organismului contra infecției, fiindcă aerul rece, umed și contaminat, pătrunzând în gât și plămâni prin nas se purifică, se filtrează și se încălzește. Intre oameni care au nasul și gâtul sănătos, coeficientul îmbolnăvirii în timpul unei epidemii mari, e neînsemnat: 22-24 la sută (după Schreibst); iar la persoanele cari suferă de nas sau gât, coeficientul, după Gaston Moineaux, se urcă până la 85-90 la sută.

De aceia, în primul rând se impune imperios tratamentul urgent și radical al tuturor afecțiunilor căilor respiratoare superioare, ca: guturaiu, acut și cronic, polipi, astuparea nasului, amigdalite etc.

Ca mijloc de profilaxie, recomand călduros așa zisa „metoda lui Milne", oarecum modificată de mine, pe bază de experiență de mai mulți ani.

Principiul acestei metode este dezinfectarea sistematică, riguroasă și cotidiană a cavității gurei, gâtului și nasului, precum și dezinfectarea metodică a întregii suprafeți a pielei.

Dezinfectarea gurei și gâtului se face printr'un badijonaj minuțios și profund, cu soluții de fenosalyl în glicerină, la care se adaogă puțin „bleu de methylene", pentru a putea stabili în mod precis unde a fost aplicat badijonajul.

Negreșit, rezultate încă mai bune (garanție până la 90—95 la sută) dă pulverizația în gură și gât cu ajutorul inhalatoru'ui lui Roy pentru curenți de înaltă frecvență: lichidul dezinfectant pătrund în cele mai adânci și neînsemnate pliuri ale mucoasei și ajunge până la alveolele plămânilor.

Aceste badijonări, sau, de preferință, pulverizațiuni, omul sănătos să le facă odată pe zi, iar bolnavul de 2—3 ori pe zi. Ele vor fi făcute de medic, cât mai profund, sub controlul unui bec special (Clarc) și laringoscop.

Și nasul, mai ales, nasul nu prea sănătos (guturaiu, polipi, malformațiuni etc.) cere o îngrijire specială: în nas, sau cu picatorul, sau tot, cu ajutorul inhalatorului lui Roy, introducem 1—2 ori pe zi uleu gomenolat (5 la sută) sau uleu eucalyptolat (3 la sută). Trebue să ne ferim de menthol, mai ales la copii, fiindcă de multe ori s'au observat complicații tocmai după întrebuințarea mentholului.

Suprafața pielei — aceasta o poate face oricine, fără ajutorul medicului — se desinfectează cu tinctură de eucalypt, cu care se fac fricțiuni odată, sau de două ori pe zi.

Aceasta metodă este cea mai ideală a dezinfectării pentru profilaxie. Dacă ea se face regulat, în fiecare zi, suntem aproape siguri că am evitat

(Continuarea în pag. 2-a)

Singurul magazin care menţine PREŢURI EFTINE este „GHEMUL ROŞ“
FRAŢII ROSENFELD — Str. Cuza Vodă No. 58
Tricotage, Rochii complecte, Veste, Pulovere, Fulare, Flanele şi Chiloţi de lână, Ciorapi de lână, Mănuşi etc.
ELEGANTE, MODERNE, FINE ŞI EFTINE

18 lei, 10 lei, 7 lei
Intrarea la noul cinema „SCALA“
PREMIERA
HARRY BAUR în „Nitchevo“
şi „Mâna care subjugă“
cu Carole Lombard şi Fred Mac Muray

# Aspecte economice şi sociale din Germania

(Continuarea din pag. I-a)

bil, corect, gata oricînd să-ţi dea îndrumări şi informaţiuni exacte.

La Berlin, ca şi în alte oraşe, se observă condescendenţă faţă de lumea muncitoare. Raporturile între superior şi inferior sînt corecte şi cordiale ; fără umilinţă din partea unuia, sau aroganţă din partea altuia.

Spuneam că în Germania se execută vaste lucrări interne. Totuşi, există şomaj. Mult mai micşorat ca înainte ; dar există şi încă în măsură apreciabilă. Însă ţara întreagă are grijă să ajute pe şomeri. Pe lîngă fondurile defalcate în acest scop, din bugetul general al statului, se adună sume importante datorită iniţiativei particulare. La colţuri de stradă sau în localuri publice, întîlneşti mereu tineri cu cutii, care cheteză pentru şomeri. Vizitatorului străin nu i se cere obolul ; însă dacă-l oferă de la sine, e bine primit.

### Impresii din Austria şi Ungaria

Spuneam că în Germania nu se observă sărăcie şi nu există cerşetori. In Austria e tocmai pe dos. La Viena şi în alte centre, sare în ochi sărăcia lucie, şi uneori mizeria cea mai neagră. La tot pasul întîlneşti cerşetori, supţi de suferinţă şi cu ochii în lacrimi !

La Viena se observă stagnare mare în activitatea ecomică. Circulaţia pe străzi e slabă. Preţurile, în toate domeniile, sînt mai urcate ca în Germania.

In toată Austria şoselele sînt bune. Acelaş lucru şi în Ungaria, însă întreţinute cam neglijent. La Budapesta costul vieţii e cam la fel ca la noi. Se observă o mare ieftinătate a blănurilor şi a lenajurilor.

Ungurii se poartă foarte amabil cu vizitatorii străini, şi nu pierd nici un prilej de a face propagandă revizionistă.

Această tenacitate maghiară ar trebui să ne stimuleze, pe noi românii, întru desfăşurarea unei intense contra-propagande.

REP.

# Primul match de Hockey pe Ghiaţă la Iaşi

### Intre Telefon-Club Bucureşti şi Hockey-Club Iaşi

Sâmbătă 23 Ian. ora 3 p. m. va avea loc la Strandul laşilor prima întâlnire din acest an a puternicei echipe Telefon-Club Bucureşti cu echipa locală Hockei Club Iaşi.

Telefon-Club deplasează cea mai bună formaţie, alcătuită din căpitanul echipei Sandi Botez, Canadianul Quinn, Cehul Anastasiu, Petrovici, Vaca, Sprentz, Bralkel, Ţicu. După ultimele rezultate ale Telefoniştilor, cu „Dragoş-Vodă“ Cernăuţi, „Jahn“ şi „Bragadiru“, s'au dovedit echipa cea mai puternică, fiind prima în divizia naţională.

Echipa lui Nonel Racoviţă va căuta să lupte cât mai frumos. Singurul jucător ieşan, Nonel Racoviţă va putea desfăşura jocul de înaltă clasă cu care s'a alirmat anul trecut în Cehoslovacia şi la Bucureşti alături de Bragadiru în matchul contra Dragoş-Vodă Cernăuţi.

Din cauza lipsei de antrenament a echipei locale, va fi greu să se ajungă la un scor onorabil cu Telefon-Clubul. Totuşi speranţe sunt...

Publicul ieşan ie rugat să asiste in număr cât mai mare, să încurajeze pe tinerii noştri.

Preţurile rămân neschimbate.

## Dela C.F.R.

Mâine Sâmbătă la ora 6 seara, va avea loc în sala personalului din gara locală, o şedinţă a consiliului „Federaţiei c. f. r. Iaşi“ sub preşedinţia d-lui insp. Neculae Atanasiu, şeful gării Iaşi.

La ordinea de zi chestiuni profesionale.

•

Direcţia generală c. f. r. a dispus ridicarea dreptului de control d-lui Popovici, controlor pe lângă divizia financiară c, f. r. Iaşi, pentru că ar fi avut o purtare necuviincioasă faţă de călători.

# Activitatea cercului romîncelor din Tataraşi

Cercul romăncelor din Tataraşi şi-a reluat activitatea în cadrul secţiei prevăzute în statutul Ateneului popular.

Comitctul se compune din 11 membre, sub preşidenţia d-nei Dr. Tereza Panaitescu soţia distinsului intelectual, profesor General Scorlat Panaitescu.

Odată stabilit programul de activitate, d-nele membre a Comitetului au strâns fonduri cu care să poată ajuta copiii nevoiaşi.

D. Preşedinte al Ateneului, inimosul N. Cogâlniceanu, a obţinut o frumoasă donaţie de 300 m. pânză, iar pentru confecţionarea îmbrăcămintei s'au adunat sume subscrise dela membrele Cercului de doamne.

La 7 Febr. va avea loc la Ateneul popular din Tataraşi o şezătoare în care va conferenţia d-na dr. Panaitescu cu subiect de higienă socială, când se vor împărţi şi ajutoarele pentru familiile sărace.

O vie propagandă de ordin sanitar şi educativ se va desfăşură de către d-nele din Comitetul Cercului romăncelor din Tataraşi, dând un frumos exemplu de muncă constructivă pe teren cultural şi social, ceia ce face cinste instituţiei, celui mai vechiu Ateneu din Iaşi, şi tuturor acelor cari activează şi sprijină acest altar de conştiinţă românească.

HUG.

# Informaţii

x Se aduce la cunoştinţă pe această cale, tuturor membrilor Orchestrei simfonice a Soc. de gimnastică „Sport şi Muzică“ din localitate, că activitatea în vederea pregătirii concertelor din a doua parte a stagiunii, începe pe ziua de 25 Ianuarie a. c. ora 8 seara precis, când toţi vor fi prezenţi la sediul societăţii.

x BALUL DELA PALAT. Comitetul organizator al Balului dela 13 Februar desfăşoară o activitate intensă pentru pregătirea balului ce va avea loc la 13 Februarie la Palat.

Se vor angaja unul sau două cupluri de dansatori străini care, pe lângă multiplele atracţii pregătite, vor constitui „clou“-ul serii. Jazz-ul va fi deasemeni adus dela Bucureşti, rămânând Iaşului să furnizeze un jazz suplimentar şi un taraf de lăutari.

x In editura „Socec“-Iaşi,— va apărea în curând un volum cu Poeme ale lui Serghie Essenin, în traducerea paetului ieşan George Lesnea. Prefaţa va fi scrisă de d. Ionel Teodoreanu.

x Conducerea tineretului naţional ţărănist din Iaşi aduce la cunoştinţa membrilor săi, că azi Vineri, ora 8 seara, are loc la clubul central obişnuita şedinţă a comitetelor de sectoare.

Patinaj la Strand

## Balul Cavaleriei

### 6 Februarie

Saloanele Cercului Militar. Intrarea cu invitaţii.

Invitaţii Cercului Militar sunt scutiţi de aceste invitaţii speciale.

Va fi cel mai select bal al sezonului.

Vor participa invitaţi din toate oraşele ţării,—fiind organizat feeric, cu tot felul de surprize.

Jazz original din Cernăuţi.

Toaletele cele mai frumoase ale sezonului vor defila la acest unic bal.

## Biblioteca premilitarilor

Duminică 17 Ianuarie a. c., a avut loc la Inspectoratul P. P. al Municipiului Iaşi, alegerea noului comitet al Bibliotecei Premilitare, în următoarea formaţie :

Preşedinte, dl. Subloc. Ion Ciobanu.

Vice-preşedinte Instr. Serg. rez. Işoveanu Neculai.

Bibliotecar: T. P. Ales Doboş Gheorghe.

Ajutori bibliotecari T. P. Aberman, Pascal, Opaiţ.

Casier T. P. Cohn Michel.

Cenzori T. P. David Herşcu.
„ T. P. Ionescu Aurel
„ T. P. Bistriceanu Mihai

Cu această ocazie se aduce la cunoştinţa tuturor premilitarilor din Oraşul Iaşi că biblioteca va fi deschisă Duminica între 3—5 p. m., iar Luni, Mercuri şi Sâmbătă între orele 8—9 seara.

J.

Pilulele de Slănic: purgativul ce nu face dureri.

„Reuniunea Femeilor Române“
Deschide pe lângă Atelierele de Aplicaţie din strada Asachi „Căminul Regina Maria“ un curs practic de croitorie şi lengerie. Durata cursului va fi de 10 lecţii de fiecare specialitate. Durata unei lecţii este de 5 ore în aceiaşi zi adică 9—11 şi 3—6.
Maestrele şi ajutoarele de maestre ce conduc atelierele de Aplicaţie ale şcolei vor conduce acest curs. Persoanele ce se vor înscrie vor executa programul pe materialul lor propriu. Şcoala pune la dispoziţie jurnale de modă, maneqine, etc. Preţul unui ciclu de 10 lecţii este de lei 1000, ce se va achita anticipat la cancelaria „Reuniunei Femeilor Române“ în str. Negruţi No. 1. Cursul se va deschide cu cel puţin 5 înscrieri.
Pentru orice informaţiuni în această chestiune se vor cere lămuriri la cancelaria Căminului „Regina Maria“ din str, Asachi.

Reumatismul atacă încheeturile, inima şi muşchii

— Aoleo! Reumatismul mi-a frânt oasele!
— Există un singur leac : câte o fricţiune cu Carmol*) dimineaţa şi seara.
*) Carmol este cea mai bună fricţiune contra gripei, răcelei, durerilor reumatice şi febrei.

Cel mai sigur antigripal
TESTA
Cel mai bun antinevralgic

Slănic-purgativ e dusmanul constipaţiei

DOCTOR
ADRIAN ŞTEFANESCU
MEDIC DE SPITAL
Boli interne şi nervoase
Consult. 4—6 p. m.
Str. I. C. Duca Nr. 16
(fosta Muzelor)

Pilulele de Slănic: purgativul ce nu face dureri.

reumatisme lumbago combate noval
Sâmbătă 20 Februarie
BALUL SOCIETAŢII PÂINEA SARACILOR
Saloanele Jockey-Club

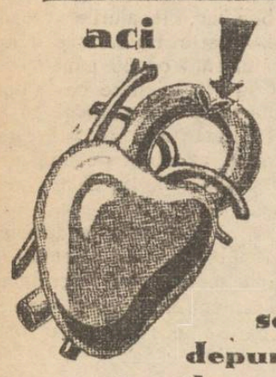
aci se depun sărurile care îngroaşă arterele
După vârsta de 40 ani, organismul, ne mai având posibilitatea să elimine în mod normal toate otrăvurile, depune o parte din ecestea în pereţii arterelor, provocând astfel cea mai răspândită boală: arterioscleroza.
Arterele se îngroaşă, îşi pierd elasticitatea şi nu mai garantează o circulaţie normală a sângelui.
Bolnavul suferă de ameţeli, vâjâeli în urechi, pierde respiraţia după 3—4 paşi, pielea lui devine lucioasă şi grasă iar memoria şi puterea de muncă descresc simţitor.
Singurul medicament, care este în stare să lupte contra acestei boli, este Sklerolsyrup prof. Dr. Mladejowsky. Menirea Sklerolsyrup-ului este de a dizolva sărurile ce se depun în pereţii arterelor, deci de a combate boala în cauza ei primară.
De aceia se simte o ameliorare atât de accentuată chiar după terminarea primului flacon şi un aspect de nerecunoscut al bolnavului după terminarea curei de 5 flacoane.
Diabeticii vor lua Sklerolsyrup D., preparat fără zahăr.
Broşura „Arterioscleroza şi noul ei tratament cu Sklerolsyrup prof. dr. Mladejowsky“, în care se găsesc nenumărate scrisori de mulţumire din partea bolnavilor şi medicilor, se capătă gratuit la farmacii şi droguerii, sau la cerere prin poştă la Dep. General E. & L. Cioară, str. Speranţei 37, Bucureşti 3.

De cinci ani sufăr de stomac...
eram constipat, mă chinuiau dureri de cap continue, şi din cauza lipsei de poftă de mâncare s'ăbiam mereu. Eram disperat, niciun medicament nu-mi ajuta, şi deşi auzisem de Gastro D. un scepticism explicabil mă împiedeca să încerc acest preparat. Un amic al meu care s'a vindecat cu Gastro D de o boală cronică de stomac, m'a determinat să încep o cură. Intr'adevăr, după trei flacoane m'am vindecat, şi acum sunt eu acela care recomand tuturor acest minunat produs. Popa Ştefan Bucureşti. Str. Visarion 1.
Cereţi Gastro D. la toate farmaciile şi drogheriile sau la farmacia Thoiss Bucureşti, Cal. Victoriei 124, de unde se fac expedieri în provincie prin ramburs de lei 130.

CINEMA PHOENIX
Preţurile cele mai eftine
13, 10 şi 8 lei
PROGRAM NOU
se reprezintă
Piccolino
MUZICA— DANSURI VESELIE
cu Ginger Rogers Fred Astaire
Al doilea film
FOCUL SACRU
O dramă profund zguduitoare cu KATHERINA HEPBURN şi DOUGLAS FAIRBANKS jr.
Complectare : SILLY SIMPHONIE

Purgativul cel mai bun? Pilulele de Slănic!

Cine Este Ce Este
ANTONIO ADVERSO
Omul care a cucerit trei continente... Stăpânul temut al negoţului de sclavi din Africa... Aventurierul care a strâns bogăţii nenumărate...
In rolul prim superbul artist
Fredrich March
şi Olivia de Havilland în regia lui Meroyn Le Roy
de Luni 25 Ianuarie
la SIDOLI

DOCTOR
Corneliu Stoian
Genito-urinare, sifilis, venerice
Consultaţii 6—8
strada I. C. Brătianu 58

# Cum să prevenim gripa şi complicaţiile ei

(Continuarea din pagina I-a)

contaminarea, chiar în cazuri, când gripa ar fi deja declarată metoda aceasta ne prezervă de complicaţii, uşurează şi prescurtează simţitor cursul boalei.

E interesantă statistica lui Rieux („Monde Medicale“). Din 118 cazuri de gripă, unde a fost aplicată metoda lui Milne, au fost numai 2 cazuri cu complicaţii. Prof. Procopovschi, dela Institutul de Igienă din Moscova a efectuat metoda lui Milne asupra 1650 de şcolari în cursul epidemiei grozave din 1935 ; din care numai 84 s'au îmholnăvit de gripă — şi sub o formă uşoară.

Metoda lui Milne, de altfel recomandată foarte călduros de autorităţile sanitare ieşene în frunte cu d. inspector sanitar general dr. T. Bulău şi d. medic primar dr. N. Cădere, prin afişe speciale (1935) ar trebui să fie aplicată mai ales la Iaşi, unde gripa are totdeauna tendinţă spre complicaţii grave din partea plămânilor, sinuselor, gâtului, şi, mai ales, urechilor.

Chiar acum am în tratament câteva persoane care, în urma gripei din anul 1935, au căpătat aşa zisa „surditatea gripoasă“.

Aceste cazuri, precum şi leziuni gripoase ale aparatului nervo-auditiv, otite, sinuzite, pensinuzite, paralizia coardelor vocale, sunt, din pacate, destul de frecvente. Ele trebuiesc prevenite.

Dar cum ?

Am auzit de multe ori obiecţiunile ce se fac medicilor. pentru felul cum au tratat gripa. La aceste obieciiuni, medicii ar putea răspunde că, în enorma majoritate a cazurilor, popu'aţia singură e vinovată în răspândirea boalei şi a complicaţiilor ei.

Din păcate, toate „răcelile mici“, guturaiul, tusă, senzaţia de jenă în gât, flegmă, astuparea urechilor etc. nu sunt luate în seamă din prima zi. Noi credem că vom scăpa cu aspirină, gargară cu apă oxigenată şi fricţiuni cu oţet aromatic. O mare greşală ! Tocmai aceste „răceli neinsemnate“ dau complicaţiile cele mai grave !

In general, complicaţiile ar putea fi împărţite în 2 categorii: a) concomitent cu boala (gripă, scarlatină, angină etc.) şi b) tardive.

Din prima categorie semnalăm angina gripoasă, abces amigdalian gripos (totdeauna grav), guturaiul, laringita tracheo-bronşita, otită mijlocie (abces la reuchi), simzită etc. —boli extrem de serioase. cari pot duce la meningită cau mestoiditâ.

Din cele tardive, semnalăm laringitele cronice, paralizia coardelor vocale, sinuuzite şi pansinuzite cronice, dureri de cap surzenia gripoasă etc.

Fiecare simptom, cât de neinsemnat ar părea, trebuie să fie privit ca ameninţător. Foarte des o complicaţie trece dela forma primară, concomitentă cu boala, în cea tardivă, cronică, mult mai rea.

In ceiace priveşte domeniul specialităţi : urell, ca oto-laringolog, pot să afirm cu tărie, că majoritatea complicaţiilor pe care le-am văzut, se datorau neglijenţei bolnavului, care n'a dat atenţie cuvenită simptomelor „neinsemnate“.

Am văzut laringite gripoase netratate, care cu timpul s'au transformat în paralizie complectă a coardelor vocale ; am văzut în timpul gripei nişte „angine nevinovate“, care neglijate, periclitau pe urmă chiar viaţa bolnavului ; am văzut otite, cari neglijate, duceau la meninţită sau la o scurgere cronică concomitentă cu surditatea invindecabilă.

Cred că şi alţi specialişti de alte domenii ar putea aduce astfel de cazuri din experienţa lor,— din partea rinichiilor, plămânilor, inimei etc.

Bolnavul, dacă îşi ia în serios boala, poate relativ uşor preveni nu numai complicaţiile. dar şi boala însăşi. Pentru aceasta, trebuie atenţia serioasă în ceia ce priveşte căile superioare respiratoare.

O garanţie mai mare, decât respiraţia normală nu există. La toţi pacienţii mei am găsit vre-un defect din partea nasului sau a gâtului.

Gripa loveşte totdeauna în cel mai şubrea punct al organizmului,— einia resistentiae minoris. Acest punct trebuie să fie apărat în caz de epidemie sau boală declarată.

Dr. Alex. Socolovschi

Secretul femeiei frumoase ? Crema Khasya !
Depozit : Farmacia Pollak
Str. Ştefan cel Mare, Telefon 233

Cinema Roxy Programul de astăzi 2 bombe
Moscova-Shanghai
cu POLA NEGRI şi corul Jaroff
Al doilea film:
Reporterii de noapte
Complectare: Jurnal sonor Pathé Nathan

Grăbiți-vă să vă aprovizionați în
**Săptămâna Eftină la**
**Au Bon Marché**
Str. Ștefan cel Mare 11
Prețuri senzațional reduse la toate articolele
fără excepție
Enormă reducere la stofe străine
bărbătești și de damă
Profitați de unica ocazie!

Instituții ieșene

# Ce a realizat Societatea de electricitate în anul 1936

## De vorbă cu d. Ștefan Baldovin

Uzinele electrice ale Iașului au devenit o instituție industrială de prim ordin.

Rolul de frunte pe care-l deține această instituție în economia Iașului, o datorează conducerei, reprezintată prin d-nii: Mircea Volanschi, Ștefan Baldovin și C. Tăutu, a căror activitate merită toate laudele.

Continuând metodic programul de investiții, Uzina electrică a făcut și în anul trecut numeroase lucrări necesare.

Intrebat de noi asupra acestor lucrări, d. Ștefan Baldovin, director al Uzinei, ne-a declarat:

— „Anul 1936, a fost un an de activitate intensă.

Intr'adevăr, au inceput lucrările unei noi clădiri la Uzina de lumină, pentru așezarea noului tablou.

Lucrarea era strict necesară pentru bunul mers al distribuției luminei în roș.

Tabloul va fi înzestrat cu aparatele cele mai moderne, care vor asigura bunul mers al distribuției curentului electric.

S'a rectificat curba liniei de tramvai, din str. Pădurei, înlocuindu-se vechea curbă cu una pe o rază mai mare.

S'au construit noi vagoane de tramvai după ultimul tip adoptat. Deasemenea s'au construit o serie de vagoane noi de transport, de care se simțea mare nevoie.

S'a procedat la îmbunătățirea eclerajului pe anumite străzi din centru, așezându-se lămpile în axul străzei, spre o mai bună repartizare a luminei.

De acord cu Primăria municipiului, s'a așezat lumină electrică în numeroase cartiere, care nu aveau lumină până acum.

S'au construit transformatoare subterane în multe puncte ale orașului etc..,

Uzina electrică pregătește în anul 1937 o importantă surpriză ieșenilor"—a încheiat d, Baldovin.

H. BRÂNIȘTEANU

**Diseară, la Sidoli**
**Joacă**
## Sevilla Pastor
**O seară de râz amuzament**

Opereta Evreească „Siegler" care are în frunte pe populara subretă *Sevilla Pastor* și pe admirabila primadonă d-na *Erna Siegler*, a sosit la Iași în vederea celor 2 premiere dela teatrul „Sidoli".

Diseară se prezintă piesa muzicală *„Jocul Pasiunii"* de H. Steinberg (autorul piesii „Bețivana"). D-na Sevilla are cel mai bun rol din cariera d-sale în această piesă.

SEVILLA PASTOR

Mâine Sâmbătă seara se va juca comedia muzicală *„O moștenire cu... cântec*, spectacol de rară veselie.

Biletele rămase se pot obține toată ziua la „Socec" și seara la cassa „Sidoli".

h.

V'ați stricat stomacul? Luați pilule de Slănic

Solduri! Solduri! Solduri!
LA MAGAZINUL
„ATLAS"
Str. Ștefan cel Mare No. 1
Se soldează toate articolele curente, cu cele mai reduse prețuri.
Nu pierdeți ocaziunea

Temperatura a scăzut
Profitați deci de
MAREA REDUCERE DE PREȚURI
din
Săptămâna de reclamă

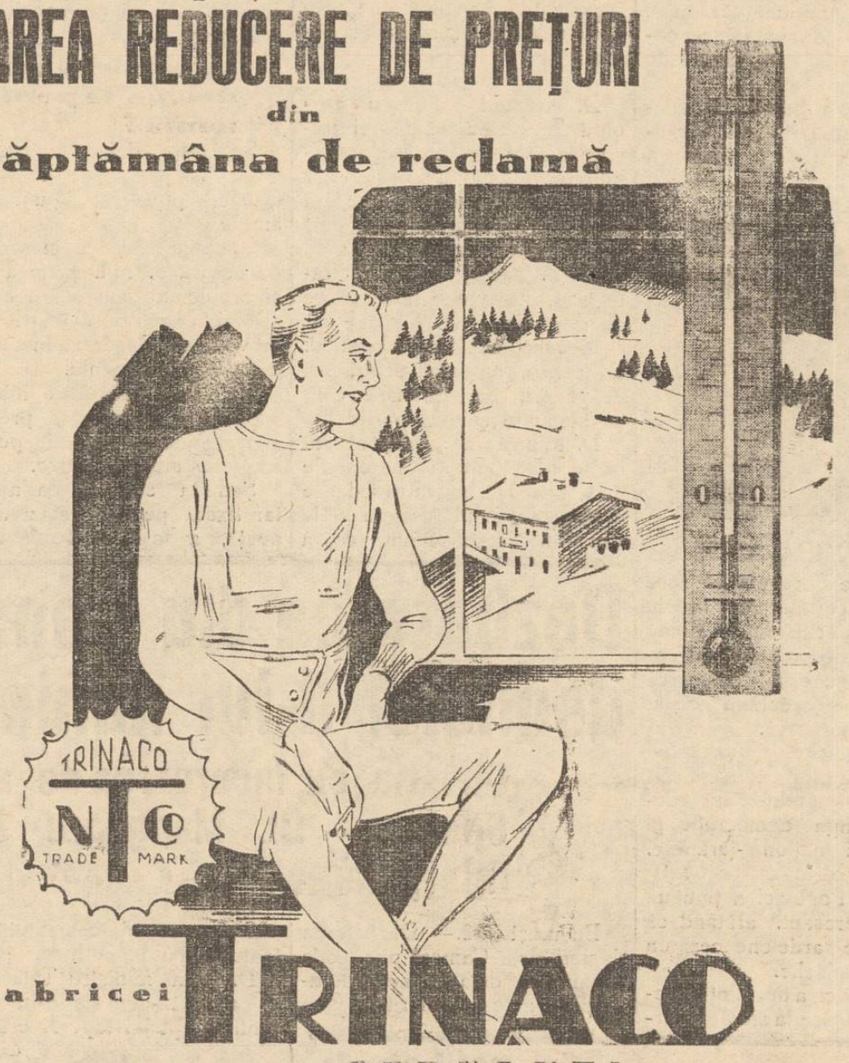


a fabricei TRINACO
CERNAUȚI
La toate articolele de tricot je și lingerie de iarnă
„TRINACO"
Sucursala Iași Str. Ștefan cel Mare 11

# Cronica judiciară

**Ceferist acționat pentrucă a provocat un accident de tren.**— Parchetul a deschis acțiune publică impotriva cantonierului Vasile Grigorovici din Tg. Frumos, învinuit că din neglijența sa, s'a produs un accident de tren, cu care prilej a căzut victimă un locuitor.

*

**Sustragere de sub sechestru.**—A fost trimis în judecată pentru sustragere de sub sechestru, d. Șloim Zaharia din str. Brândușa 31.

*

**Autopsie.**— D. prof. Balan medic legist, a făcut ieri autopsie cadavrului lui David Herșcovici deshumat după cîteva săptămâni dela înmormântare.

Concluziile autopsiei urmează a fi înaintate parchetului azi după amează.

*

**Divorsuri.**—D. Ianchel Iulis din str. Sf. Lazăr, a cerut să fie divorsat de soția sa Roza Iulis.

*

D-na Eugenia Popescu din str. Sf. Andrei a cerut să fie divorsată de soțul ei Gh. Popescu.

*

**Condamnări.** — Tribunalul secția I a condamnat la o lună de zile închisoare pentru abuz de încredere pe tânărul Th. Costovici din Solonețtii Noi-Soroca.

*

Aceiaș instanță a mai condamnat pe d-na Ana Todiresei din str. Sărărie, pentru violare de domiciliu, distrugere și loviri, la 500 lei amendă.

*

Pentru distrugere, a fost condamnată la 500 lei amendă d-na Ruxanda Mandache din str. Baș-Ceauș.

*

Dl. Iorgu Nastase din str. Podu de Piatră, a fost condamnat la 5000 lei amendă pentru amenințări și insulte.

*

**Pentru contravențiuni sanitare** au fost condamnați d. H. Solomovici la 300 lei amendă, Urisch Goldenberg din str. Col. Langa 500 lei, Șmil Davidovici str. Misai 200 lei, V. Palade str. Libertății 500 lei, Haim Herșcovici Piața Halei 200 lei, I. Horn str Strâmbă 300 lei, Luiza Moscovici Piața Halei 200 lei, Leizer Leibovici str. Cupidon 200 lei, Lucia Ciubotaru str. Arapu 1000 lei, V. Brebru Piața Halei 200 lei.

REP.

# Drama familiară

## a unui funcționar, originar din Iași

**El încearcă să-și omoare soția și apoi se sinucide**

Zalău 22. — O mișcătoare dramă s'a întâmplat în orașul nostru.

Ioan Amarghioalei, originar din Iași, era funcționar la serviciul drumurilor din județul nostru. Era căsătorit, având și un copil de 3 ani.

In urma unei certe cu soția, s'a repezit la ea cu un briciu, și a tăiat-o la gât, producându-i o rană adâncă.

Copilul a început să țipe, ascunzându-se sub pat, de frică. Femeia, grav rănită, s'a repezit în curte.

Proprietarul, atras de țipetele nefericitei, pătrunzând în casă, a găsit pe Ion Amarghialei cu beregata tăiată.

După câteva clipe, aceasta a încetat din viață din cauza emoragiei.

Soția sa, în stare extrem de gravă, a fost transportată la spital.

Din cercetările făcute, s'a stabilit următoarele: In ultimul timp soția numitului era bolnavă de tuberculoză. Văzând că boala soției sale progresează și el nu poate s'o interneze într'un sanatoriu, devenise neurastenic.

Se crede că, într'un moment de surescitare, a voit să-și omoare soția și copilul, apoi să-și curme viața.

# Taxele fiscale pe afișe

Administrația de Constatare Mixtă Iași aduce la cunoștința celor interesați, că în conformitate cu dispozițiunile art. 13 din legea timbrului, taxele de timbru fiscal, anuale pentru afișele pe carton, pânză, lemn, metal, porcelan, afișe murale, afișe luminoase, afișele tise panouri reclame, afișe pe ecran proectate, afișele pe portative speciale și în genere orice alte afișe decât cele făcute pe hârtie supuse la taxa timbrului de 100 lei pe metru pătrat și anual, fracțiunea de un an considerându-se pe un an întreg, precum și pentru acele mai mici de un metru pătrat cari sunt supuse la aceiași taxă de 100 lei, fiind exigibile, urmează ca toți posesorii de afișe enumerate mai sus să achite taxele respective; în caz contrar li se vor dresa acte de contravenție.

# Anteproectul de statut

**pentru pensionarea funcționarilor particulari**

Eri, d-l deputat Emil Ceicovschi, însoțit de o delegație de funcționari particulari de la Soc. Generala, s'a prezentat d-lui ministru al muncii depunând un ante-proect de statut pentru pensionarea funcționarilor particulari.

Anteproectul prevede dreptul pentru funcționari de a nu putea fi concediați decât în anumite condițiuni.

Funcționarii vor da 5 la sută din salar pentru pensie, iar patronii 5 la sută. Dreptul la pensie curge după 10 ani. Vor avea drept la pensie și văduva și copiii.

Anteproectul mai prevede o serie de drepturi și obligații, privind funcționarii particulari.

D-l deputat Ceicovschi a rugat pe d-l ministru Nistor să convoace comisiunea specială pentru discuțiunea anteproectului, spre a putea fi depus și votat chiar în actuala sesiune parlamentară.

Patinaj la Strand

Ați încărunțit? „Pigmentol" vă redă culoarea naturală a părului.
Depozit: Farmacia Pollak
Str. Ștefan cel Mare Telefon 235

# Un parastas la Iași

## în memoria lui Ilie Burghele

Comitetul Societății de Gimnastică Sport și Muzică în ședința de Miercuri 20 Ianuarie a. c., a hotărât comemorarea regretatului profesor și pictor Ilie Burghelea, printr'un parastas, ce va avea loc în ziua de 21 Februarie când se împlinesc 40 zile dela moartea defunctului.

Se știe că Ilie Burghele a fost membrul fondator al Societății de Gimnastică și în calitate de profesor al școalei depe lângă acea societate, a desfășurat o rodnică activitate, îndrumând numeroși absolvenți și absolvente, actualmente profesori în învățământ, pe calea cea bună a educației fizice.

Comitetul a delegat pe d-nii profesori Vasile Teodoreanu și Theodor Berescu, cu organizarea acestui parastas și cu invitațiile ce sunt necesare, către instituțiile la care a servit și prietinilor care l-au apreciat.

Parastasul va avea loc la Biserica Banu în ziua de Duminică 21 Februarie ora 11 jum.

# Informații

*x Invitațiile semnate de dl. Osvald Racoviță, pentru ședința specială în care se va discuta despre apa cu clor, au fost lansate. Ședința urmează să aibă loc mâine, Sâmbătă și va începe exact la ora 5 seara.*

*Dl. Racoviță, care se află în capitală, va sosi Sâmbătă dimineța, și va lua parte la desbateri. Cu trenul de 11 noaptea, primarul se va înapoia în capitală.*

x **Aula Universității.**—Sîmbătă 23 lanuarie, ora 16 *Dl. Dr. N. Cădere* Medic șef al Municipiului Iași va conferența despre: „Obligațiuni elementare".

Această conferință face parte din ciclul săptămânal al Extensiei culturale-Iași, Org. „Meșceul".

x Mercuri 20 crt. a avut loc la Camera de Muncă, o adunare a unui grup de studenți, care au pus bazele „Asociației tineretului universitar liberal" în frunte cu d-nii avocat Pădurariu, I. Comarnic, Ștefănescu, Ștefan Grosu, Ion Fântanaru și Aron H. studenți.

x D. av. Eugen Marinescu din contenciosul c.f.r-ul ieșan, a solicitat d-lui Macovei, directorul general c. f. r., să vie la Iași, spre a primi președenția de onoare a casei de Sfat și Cetire „A. D. Xenopol".

D. Macovei a promis că va veni curând la Iași.

# Mica Publicitate

DE INCHIRIAT, chiar de acum, din cauza strămutării, 2 camere mari, elegante, electrică, teracotă, bucătărie și atenansele respective. Cea mai splendidă poziție cu aer și lumină în fața Palatului Administrativ. Se pot vedea orele 9—1 a. m. și 3—5 p. m. adresându-se proprietarului str. Roseti 47.

PIERDUT buletinul de înscriere în biroul populație Iași No. 10803 din 18 Mai 1921 pe numele Popa Dumitru din str. Rampei No. 12.

Cine-l va găsi și va uza de el, și nu-va depune autorităților în drept, va suferi consecințele legei. Acest buletin se declară nul.

Popa Dumitru

DE VÂNZARE una parcelă mare de 660 metri pătrați, la intrarea Parcului Sportiv, cu fața la Aleea Grigore Ghica Vodă, având trase apa, canal, lumina, cu plantațiuni de plopi și castani, toți ai parcelei, numai cu 320 lei metrul pătrat.

A se adresa Colonel Ghibănescu București Strada Dr. Lister 47.

CU 30 LEI ORA se dau lecții de contabilitate și se face corespondență română și străină. Cu 100 lei lunar se țin registre comerciale conform noilor legi financiare, bancare și industriale. A se adresa d-lor Davidovici, contabili autorizați dela Banca Județului str. Cost. Negri 45.

DE INCHIRIAT sau de vânzare, imobilul din str. Brândușa 50, compus din 9 camere vad vechi de cărșmă, preț convenabil. Adresa Avocat Soliicu str. Vovidenie 3.

TYP
PURGATIV NEINTRECUT
CURĂTĂ PLĂCUT ȘI BINE
STOMAC BURTĂ INTESTINE

3 celebrități: DOSTOIEVSCHI, PETER LOORE IOSEF VON STERNBERG în
AM UCIS
de Joi 28 Ianuarie la Cinema Scala

OCAZIE UNICĂ
Soldarea întregului stoc de stofe
cu prețuri derizorii la magaziuul
„La DIAMAND"
LEON GRUNBERG STR. CUZA VODĂ 48

Atracția sezonului de iarna
Mâine Sâmbătă 23 Ianuarie seara
Inaugurarea salonului de dans
la etajul cunoscutului local
LA PODGOREANUL
Strada Lăpușneanu 4

Salon renovat complect și amenajat special după ultimele cerințe moderne
Orchestra Frații Lupu
acompaniată de simpaticul diseur
MARIN VIZIRU
Bufet bine asortat. Gratar special.
Vinuri excepționale.

# ULTIMA ORĂ

## Discuţiile din delegaţia permanentă ţărănistă

### D. Mihalache contra mişcărilor de dreapta, îndreptăţirea de a guverna

## Se va convoca comitetul executiv

Bucureşti 22 — Delegaţia permanentă naţional-ţărănistă, întrunită ieri dimineaţă, a continuat lucrările în şedinţa de aseară.

Discursul d-lui Ion Mihalache a avut o notă de fermitate; şeful partidului naţional ţărănesc a trecut în revistă

D-l I. MIHALACHE

partidele de dreapta pe care le consideră înlăturate de la succesiune, căci nu se poate vorbi de îndreptăţirea „dreptei" de a guverna, mişcarea aceasta nereprezentând decât un curent oarecare.

D. Mihalache a examinat apoi situaţia politică şi a încheiat, exprimându-şi încrederea în biruinţa democraţiei şi a partidului naţional-ţărănesc.

*

D. Mihai Popovici a ţinut un discurs interesant, arătând că organizaţiile ardelene cer un guvern Mihalache.

D. Popovici a dezminţit zvonurile privitoare la situaţia partidului în Ardeal, spunând că organizaţiile aşteaptă în linişte desfăşurarea normală a succesiunii.

*

D. Armand Călinescu vorbind de versiunile de reintregire sau de colaborare a partidului naţional ţărănesc, n'a contestat întrevederile care le-a avut cu fruntaşi politici dela guvern şi din opoziţie

Cu d. Vaida, a spus d. Călinescu, am avut o întrevedere de două ore.

In concluzie, a declarat d. Călinescu, am avut schimburi de vederi, dar nu fără consimţământul şefului partidului.

D. Mihalache a recunoscut că a fost ţinut în curent de d. Călinescu cu întrevederile avute, socotind că nu vede nici un inconvenient de a menţine raporturi civilizate cu oamenii politici din opoziţie şi dela guvern.

### Se alege o nouă delegaţie permanentă ?

Şedinţele delegaţiei permanente au fost secrete şi nu s'au dat presei relaţiuni mai ample.

S'a aflat totuşi că în şedinţa de aseară d. Mihalache a pus şi problema convocării comitetului executiv al partidului, în vederea alegerei unei noui delegaţii permanente.

S'a mai hotărât o intensă acţiune în parlament, precum şi deschiderea luptei pentru alegerile administrative.

Şedinţa sfatului parlamentar fixată pentru astăzi dimineaţă, a fost contramandată.

**Drama din Str. Lăpuşneanu**

## Un muncitor bea otravă

### şi apoi îşi taie arterile

A fost transportat la spitalul Sf. Spiridon un muncitor găsit astănoapte în nesimţire, în faţa Creditului Urban.

S'a constatat că el a înghiţit o cantitate de otravă şi apoi şi-a tăiat arterele de la mâini, spre a muri de grabă.

Nu s'a putut stabili identitatea sinucigaşului, pentrucă nu poate vorbi.

Starea lui este gravă.

## E vorba de sporirea unor impozite

Bucureşti 22 — Pe măsură ce lucrările pentru alcătuirea bugetului statului înaintează, se dau mai multe precizări în ce priveşte mai ales veniturile viitoare.

La evaluările directe va fi trecut un spor de 400 milioane lei, obţinut prin majorarea impozitelor pe clădiri şi anularea oricăror scutiri.

Deasemeni se proiectează noui taxe de consumaţie pe bumbac şi firele de bumbac.

Bugetul va fi depus la Cameră în primele zile ale lunii Mart.

## Accidentul unui taxator de tramvai

Taxatorul de tramvai Enache Grigoriţă din str. Libertăţii, pe când era de serviciu pe vagonul 46, s'a scoborât să înlăture o trăsură de pe linie.

Pe când vroia să se urce în tramvai, a fost surprins de un alt vagon ce venia din direcţie contrară.

Taxatorul s'a ales cu leziuni grave şi câteva coaste rupte.

In stare destul de serioasă a fost transportat cu Salvarea la spitalul Sf. Spiridon.

## Dezbaterea din Cameră în jurul demisiei d-lui ministru Caranfil

### Chestia cu încercarea de a se vinde avioane Spaniei — Dl. Madgearu îşi dezvoltă astăzi interpelarea

Bucureşti 22.— Dezbaterea de ieri dela Cameră pe chestia schimbării dela ministerul aviaţiei, a fost urmărită cu un viu interes şi comentată de toate cercurile politice.

D. prim ministru Tătărescu a calificat demisia d-lui Caranfil drept un fapt divers, iar

Dl. Ing. CARANFIL

d. Madgearu în replică s'a declarat nemulţumit de răspunsul preşedintelui de consiliu.

Guvernul avea datoria să lămurească opinia publică, deoarece începuse să circule tot felul de zvonuri, între care şi acela că d Caranfil de acord cu d. Pierre Cot, ministrul francez al aviaţiei, a voit să vândă avioane româneşti guvernului spaniol din Valencia.

In jurul cazului Caranfil şi Titulescu, (a spus d. Madgearu) au înflorit zvonurile şi s'au lansat manifeste care compromit pe oamenii politici ai acestei ţări.

D. Caranfil a fost acuzat că voia să vândă nişte aparate vechi, pentru care a şi tratat plata în lire sterline.

D. Tătărescu, ca şef de guvern, a avut însă mijloace de a se informa şi ar fi aflat că cel care trata cumpărarea avioanelor pentru Mexic, le achiziţiona în realitate pentru Spania guvernamentală.

D. Tătărescu a socotit că în asemenea împrejurări, vânzarea nu se poate face şi a izbucnit conflictul cu d. Caranfil.

Dar d. Madgearu a adus în discuţie şi pe un vice-preşedinte al Senatului d. Ciugureanu implicat într'o afacere de comisioane pentru avioane.

*

D. Madgearu declarându-se nemulţumit de răspunsul primului ministru, a cerut să i se fixeze urgent o zi pentru dezvoltarea interpelării.

Primul ministru a propus şi Camera a hotărât ca interpelarea să aibă loc chiar astăzi.

Intrucât azi era fixată interpelarea asupra revaluării leului, d. Madgearu a cerut amânarea pe mâine a cazului Caranfil.

Dar Camera n'a admis, aşa că azi are loc dezbaterea demisiei d-lui Caranfil.

*

D. Tătărescu a studiat aseară dosarele pentru a putea răspunde interpelării d-lui Madgearu.

Din această cauză n'a mai avut loc întrevederea între d-nii Dinu Brătianu şi Tătărescu.

D. Tătărescu a avut aseară în aceiaşi chestiune o întrevedere cu d. general Paul Anghelescu, ministrul apărării naţionale.

Astăzi la Cameră, după d. Madgearu va vorbi în acelaş caz d. Gr. Iunian.

*

Bucureşti 22.— Astă noapte d. prim ministru Tătărescu s'a consfătuit îndelung cu d-nii Ion Inculeţ şi Valer Pop, discutând asupra răspunsului pe care trebue să-l dea astăzi d-lui Madgearu.

**Ştiri poliţieneşti**

## Accidentul din gara Iaşi

In gara Iaşi s'a întâmplat ieri o ciocnire, din fericire fără urmări grave.

Trenul pentru Hârlău era gata de plecare. La un moment dat a fost ajuns din urmă de o garnitură auto-motor care venea în staţie. S'a produs o ciocnire cara a provocat panică printre călători. N'au fost accidente de persoane.

Ancheta o face poliţia gării şi autorităţile ceferiste.

FURTURI.—Au fost conduşi la biroul judiciar Gh. Onuţă din str. Nicolina 155 şi Ion Gavrilescu din str. Crucii 77 care voiau să vândă bijuterii de proveniență suspectă.

— Biroul judiciar cercetează pe Dochiţa Broju din str. Morilor 44 surprinsă pe când comitea un furt la Sali Bodingher din str. C. Negri 91.

— Un furt de marfă s'a înregistrat la băcănia d-lui Adolf Labeş din str. Başota 2.

— D-l P. Levinschi din str. Păcurari 13, a reclamat că răufăcători s'au introdus în locuinţa d-sale şi au sustras diverse lucruri casnice.

*Câte un început de incendiu* s'a declarat la locuinţele d-lor P. Colceag din str. Sărărie 37 şi Mia Grünberg din str. Victor Place No. 9.

REP.

Jumătate om

eşti atunci, când ai GUTURAI, sau te-a prins RĂCEALA. Nu te chinui zile, sau săptămâni întregi, ia 1—2

TABLETE

ASPIRIN

şi te vei vindeca.

Luaţi seama la crucea »Bayer«


## Dela Asociaţia funcţionarilor Particulari

Asociaţia funcţionarilor Particulari, instalându-se în noul local din str. Ştefan cel Mare 1 Etaj (Curtea Mag. „Trinaco". deasupra biroului de expediţie Expres-Colli), a început a funcţiona în mod regulat

Biblioteca este la dispoziţia membrilor în fiecare Marţi, Joi şi Sâmbătă dela ora 8 jum. la 9 jum.

Duminică 24 crt. ora 4 p. m. la noul sediu va avea loc a doua Adunare Generală care se va ţine cu orice număr de membri prezenţi.

La ordinea de zi : a) Descărcarea vechiului comitet. b) Raportul moral şi material. c) Alegerea noului comitet.

Secretariatul este deschis în fiecare Marţi, Joi şi Sâmbătă între orele 8 jum.—9 jum.


*Contra bătăturilor, singurul preparat cu adevărat eficace : „Corkol".*

*Depozit : Farmacia Pollak Str. Ştefan cel Mare Telefon 233*

**Al constipaţiei inamic E pilula de Slănic.**


## Informaţiuni

*x La Cluj a încetat subit din viaţă, pe când cobora din tren, profesorul universitar Ion Scriban, de la facultatea de ştiinţe din Cluj.*

*Defunctul e originar din Iaşi şi era un savant în zoologie şi anatomie comparată.*

*Moartea lui a provocat unanime regrete.*

**x Verdictul în procesul Maria Unişor.**— Eri s'a desbătut în faţa Curţii cu juri din localitate, procesul Mariei Unişor, acuzată că şi-a ucis soţul, — fabricantul de sobe Mihai Unişor, — cu 5 focuri de revolver.

Juraţii acordând circumstanţe atenuante, Curtea a condamnat-o pe Maria Unişor la 5 ani închisoare corecţională, cu socotirea preventiei.

x Se aduce la cunoştinţă că examenele la Facultatea de Drept din Iaşi încep în ziua de 25 Ianuarie a. c.

x Dr. BRENER, mamoş-specialist consultă 2—6 p. m. str. Banu.

x In urma propunerii d-lui N. Dobrovici, ajutor de primar, serviciul sanitar al oraşului a dispus ca târgile care transportă pomenile la înmormântări să fie acoperite.

Deasemeni s'a dispus ca şi covrigarii ambulanţi să acopere coşurile cu covrigi !

x Aseară a fost o întrunire naţ. ţărănistă a sectorului Podul-Roş,—str. Socola,

A vorbit d. dr. C. Bulău, şi s'au distribuit insigne membrilor organizaţiei.

x Sâmbătă 23 Ianuarie a. c. ora 9 seara va avea loc în sala Gheltzer a XI şezătoare culturală organizată de Toynbec-Hall.

Va conferenţia Dl. Dr. S. Stern (Cohavy) din Palestina, tratând despre Evreii şi situaţia din Palestina.

x **Un fular** de mătasă s'a găsit la Teatrul Trianon Mercuri seara la reprezentaţia Lenny Caler. Păgubaşul se va adresa la Coalor Unirea C. Codreanu Piaţa Unirei

## Dl. Titulescu revine în ţara abea în luna April

*Bucureşti 22.— D. Xeni, fost ministru, înapoiat dela St. Moritz, unde l-a vizitat pe d. Titulescu, a fost ieri primit de d. Dinu Brătianu, după ce mai întâiu avusese o întrevedere cu d. Tătărescu.*

*Se pare că d. Titulescu se va întoarce în ţară în cursul lunei Aprilie, după-ce se va mai odihni în Elveţia şi pe coasta franceză.*

*D. Savel Rădulescu, fostul subsecretar de stat la externe, se va întoarce mai devreme, chiar în luna Februarie.*

### Dl. Mihalache gripat

Bucureşti 22.—D. Ion Mihalache, şeful partidului naţional ţărănesc, a răcit ieri, contractând o gripă.

D. Mihalache va trebui să stea câteva zile în casă.

### Intrevedere

Bucureşti 22. — D. Armand Călinescu a avut ieri o lungă întrevedere cu d. Grigore Iunian, şeful partidului radical-ţărănesc.

Intrevederea aceasta este mult comentată în cercurile politice.

### D-l Iorga rămâne în ţară

Bucureşti 22.—D. prof. N. Iorga, care trebuia să ţie în Ianuarie obişnuitele cursuri la Sorbona, le-a amânat pentru la toamnă.

### Decorări

Bucureşti 22.— Cu prilejul serbării zilei de 24 Ianuarie, M. S. Regele va acorda decoraţia ordinului „Ferdinand" unor noui personalităţi din provinciile alipite.

## CONFLICTUL în jurul legaţiei spaniole din Bucureşti

**Bucureşti 22 —D. Manuel Lopez Rey, noul reprezentant la Bucureşti al guvernului spaniol din Valencia, a cerut să i se pună la dispoziţie localul legaţiei spaniole.**

**Dar d Prat Y Sutzo, fostul ministru şi actual reprezentant al juntei din Burgos, a închiriat localul unui particular, până la 23 Aprilie.**

**De aceia d. Manuel Lopez Rey va locui deocamdată la Athénée Palace.**

**ORA 12**

## Steag istoric românesc

*Bucureşti 22.—Azi soseşte în Capitală dl. Petrescu-Comnen, ministrul nostru la Berlin.*

*D-sa aduce în ţară un steag al domnitoriului Şerban Cantacuzino, cumpărat de statul român de la un muzeu din Dresda.*

*Steagul va fi prezentat la Palat în ziua de 24 Ianuarie şi apoi depus la muzeul militar.*

## Transportarea corpurilor legionarilor

Paris 22 — Corpurile legionarilor români Moţa şi Marin vor intra în Franţa prin punctul Hendaye după terminarea formalităţilor. Apoi vor fi îndreptate spre România, cu trenul.

## Luptele în Spania

Paris 22.— O telegramă din Madrid anunţă că în cursul zilei de eri oraşul a fost din nou bombardat de aviaţia naţionalistă.

După o oră dela retragerea avioanelor, s'a deslănţuit un puternic bombardament de artilerie.

Trupele naţionaliste au înregistrat noi succese pe frontul Malaga.

## Starea Papei s'a agravat

*Roma 22.--Starea Papei s'a agravat din nou.*

*In cursul nopţii Inaltul Pontif a leşinat de două ori.*

## Ravagiile gripei

Londra 22.—Gripa provoacă ravagii în toate regiunile Marii Britanii.

Numai în ultima săptămână au murit de grigă 1317 persoane, dintre cari 663 la Londra.

## Catastrofă minieră

Londra 22.— La o mină din regiunea Chastterton, s'a produs o explozie puternică.

Până acum au fost scoşi din galerii 8 minieri ucişi.

## Bandă arestată

Bucureşti 22. — In Capitală a fost arestată o bandă de spărgători care dădea lovituri la debitele de tutun.

In fruntea bandei se afla un anume Petre Pavel din Buzău. Banda a dat până acum 43 lovituri, jefuind marfă în valoare de peste 300.000 lei.


**Pilulele de Slănic: purgativul ce nu face dureri.**


x In urma audienţei avute la Palatul Regal, I. P. S. Mitropolit Visarion a revenit asupra demisiei.

Ch'riarhul Bucovinei şi-a reluat reşedinţa la Cernăuţi.

x Asociaţia „Ahva" aduce la cunoştinţă, că Sâmbătă 23 Ianuarie 1937 ora 6 p. m. va avea loc în saloanele ei din str. Cuza Vodă No. 20 un Ceai Dansant. Sunt rezervate diferite distracţii. Invitaţiile se pot obţine zilnic la secretariatul asociaţiei. Comitetu


**Oricine este fotogenic la „Studio Mimosa"**

**Cuza Vodă 7**

**Cine dovedeşte contrariu primeşte un premiu.**

**Fotografii pentru carnete de identitate se execută la cerere imediat**



HARRY BAUR IN PREMIERA „NITCHEVO"

Al doilea film: **Mâna care subjugă**

cu Carole Lombard şi Fred Mac Murray

Astăzi la Cinema „Scala" CU 18 LEI, 10 LEI şi 7 LEI

ANUL XXXIII No. 8941

ABONAMENTE
Lei 350 . . . . pe un an
„ 180 . . . . „ 6 luni
„ 90 . . . . „ 3 luni
„ 35 . . . . „ 1 lună
„ 1500 . Instituții publice

IAȘI STR. LĂPUȘNEANU 37

TELEFOANE:
Redacția No. 1298
Administrația „ 1299
Serv. noapte red. „ 1436
„ „ admin. „ 1567

6 PAGINI 2 LEI

# OPINIA

Ziar popular cotidian

DUMINICA 24 IANUARIE 1937

OPINIA
BON
No. 40-41
Premii gratuite Serta 69-a

# Unirea și centralismul

**Două sau mai multe forțe se unesc pentru a-și realiza mai ușor idealurile. Asemenea și provinciile românești, în decurs de 60 de ani, au născuit și au reușit să se contopească într'un singur trup, spre a-și realiza mai lesne scopurile naționale, sociale și economice.**

**Se înțelege de la sine că, fiece provincie românească are nevoia și dorința de propășire; are nevoe de afirmarea și superiorizarea specificului provincial, — pentruca din ansamblul acestor specificuri, să se afirme calitățile și potențialul întregului neam.**

**Acest punct de vedere deține de însuș rostul Unirii. Insă din păcate, acest legitim punct de vedere a suferit știrbiri grave, din pricina unui regim politic centralizat până la extrem și pe care-l suferim de trei sferturi de veac.**

**Provinciile, și Moldova în primul rând, au constatat cu uimire că o parte de țară are pretenția să folosească cel mai mult din munca în comun.**

**Și când normal ar fi fost ca toate regiunile țării să propășească deopotrivă, se menține de atâta vreme o stare de lucruri care pune în regres întinsuri întregi din pământul patriei.**

**Această stare de lucruri provoacă nemulțumiri inevitabile și întărește ceia ce se chiamă „spiritul regionalist". Și se înțelege că pentru unitatea desăvârșită a neamului, acest spirit ar trebui să fie cât mai atenuat,—ceia ce nu se poate obține decât prin satisfacerea provinciilor și egalizarea în situații a tuturor regiunilor naționale.**

**Așa, dar, adoptarea unui regim egal și descentralizator, ar fi corolarul necesar al Unirii provinciilor românești,—unire făcută cu toată dragostea, din liberă voință și pentru vecie.**

LR.

# Zborurile transatlantice

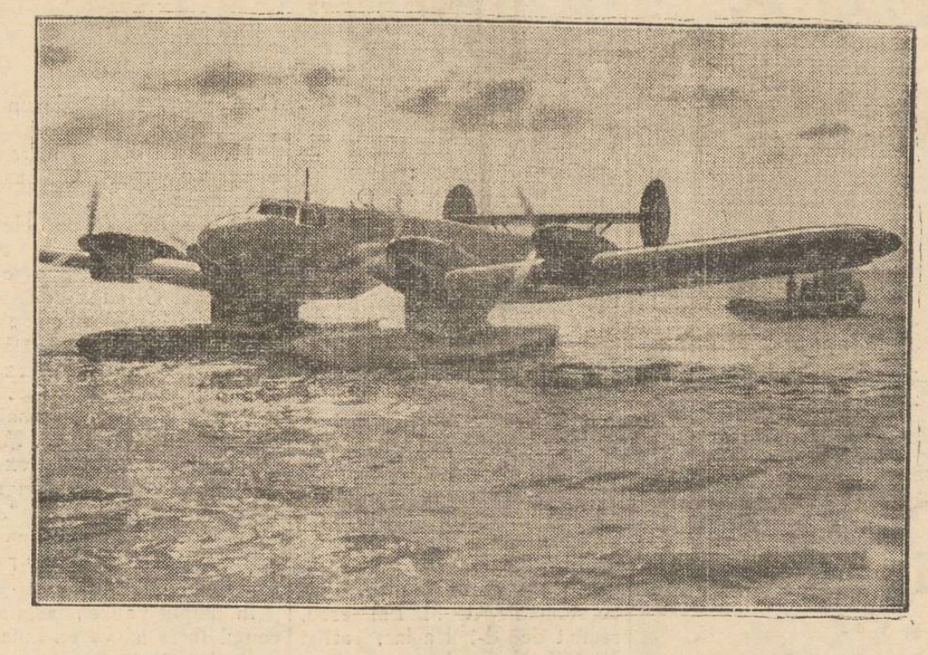

Societatea germană Lufthansa a construit hidroavionul uriaș „Ha 139" (in clișeu) pentru zborurile peste Oceanul Atlantic. Mașina aceasta zburătoare, are 4 motoare, poate străbate ușor, fără escală, 5000 km. și atinge viteza de 250 km. pe ceas.

# Pe frontul Malaga

Lupte îndârjite între spaniolii învrăjbiți, s'au angajat și pe frontul Malaga.

Trupele naționaliste, comandate de generalul Queipo de Lano, au pornit atacul la Estepon,a au cucerit această loculitate și apoi au ocupat portul Marbella. Frontul de luptă trece acum dela Marbella prin Antequera și Granada.

## Din toată lumea

### Scumpetea

**Se știe că viața în Ardeal a fost totdeauna mai scumpă decât în vechiul regat.**

**Acum se face mare gălăgie pe chestia urcării prețurilor la alimente, în Arad.**

**Și știți cât plătesc arădenii?**

**Un kg. pâine lux 8,50 lei; carnea de vită 19—20 lei, iar cea de porc 27—28 lei.**

**Noi ieșenii, unde viața e socotită mai ieftină, nu ne speriem de loc de asemenea prețuri, pentrucă plătim ceva mai mult!**

### Statistica morții

Institutul medico-legal din București și-a încheiat bilanțul activității pe anul expirat, din care extragem câteva cifre:

Au intrat în institut 1033 de cadavre, dintre care 627 români, 29 unguri, un elvețian etc. iar la urma tabloului și un.., abisinian.

Statistica sinuciderilor arată că femeile preferă aruncatul de la înălțime, mangalul și otrava; iar barbații înecatul, spânzuratul și revolverul.

Automobilele din București au omorât 79 de persoane, tramvaele 32, trenul 44, căruțele 9 iar electricitatea 3.

### Arsă pe rug

In Indii există un vechi obicei al religiei brahmanice, ca soția unui mort să fie arsă de vie, pe rug, odată cu corpul soțului defunct.

Se înțelege însă că, pe măsură ce a sporit civilizația, s'a tot renunțat treptat la acest obicei barbar. Arderea pe rug a femeilor se producea din ce în ce mai rar. Iar acum o sută și mai bine de ani, autoritățile engleze din Indii au interzis cu desăvârșire această practică religioasă.

Totuși, din cînd în cînd, s'au semnalat cazuri de fanatism, cînd femeia își jertfea viața pe rug, alături de corpul soțului defunct.

Un nou caz s'a întîmplat săptămîna trecută la Lucknow (Indiile britanice). O văduvă s'a suit pe rug și a fost mistuită de flacări, în fața unui public numeros care ingîna rugăciuni și privea cu o admirație mistică!

Cînd poliția a prins de veste și a intervenit, era prea tîrziu.

### Forțele navale ale Franței

Franța posedă actualmente una din cele mai puternice flote de război din Europa.

Efectivul forțelor navale franceze se ridică la 63.140 marinari. Bugetul destinat pentru solda marinarilor, material, armament, întreținere, reparații, se cifrează pentru anul 1937 la 1 miliard 756.658.538 franci francezi.

Programul naval pentru anul în curs cuprinde lucrări de executat în valoare de 2 miliarde 658.086.638 franci, spre a se construi:

Un crucișător, 2 torpiloare de escadră, 4 torpiloare ușoare, 5 submarine, 2 avioane, 1 petrolifer, 4 vase de aprovizionat aviația și încă alte 20 vapoare de război.

### Divorțuri originale

Căsătoriile moderne se încheie și se desfac într'un tempo vertiginos. In special, America bate recordul în această materie.

Procesele de divorț în continentul de peste Ocean oferă prilejuri de amuzament. Nu de mult un tribunal american a pronunțat un divorț, deoarece soțul... nu-și tăia unghiile dela picioare!

In fața unei instanțe judecătorești din New-Orleans a venit spre judecare un proces de divorț nu mai puțin interesant: Soția cerea să fie despărțită de barbatul ei, pe motivul că acesta acordă de o bucată de vreme mai multă atenție... mărcilor poștale decât aceleia cu care și-a legat viața.

Ați ghicit desigur că este vorba de un pasionat filatelist. El a declarat Tribunalului că renunță mai degrabă la femeie decât la mărci. Și judecătorul a pronunțat divorțul..

### Dividendele morții

Anul acesta marile uzini germane de armament Krupp au distribuit acționarilor un divident de 4 la sută.

E pentru prima dată, după 20 de ani, când uzinele Krupp impart dividende.

Acum 20 de ani dividendele Krupp erau câștigul unui măcel universal.

Aceste noi dividende ale morții nu prevestesc oare ceva asemănător?

Cetiți în pag. VI-a ULTIMA ORA

# Un glas autorizat, din străinătate

## despre I.P.S. Mitropolit Nicodem al Moldovei

Acum câtva timp, a vizitat țara noastră P. S. Vicarul Ilichie dela Belgrad.

Cu acest prilej, prelatul străin a petrecut câteva zile în mânăstirile din Moldova, când a avut o întrevedere cu I. P. S. Nicodem.

Reintors în Jugoslavia, P. S. Vicarul Ilichie, a scris un interesant articol în revista „*Duhovna Straja*" din Belgrad, despre mânăstirile moldovenești, având cuvinte frumoase în descrierea locașurilor sfinte din regiunea Neamțului.

Amintind de persoana Chiriarhului Moldovei, prelatul jugoslav scrie:

— „Mitropolitul Moldovei I. P. S. Nicodem este un monah în deplinătatea cuvântului; accesibil, complezent; dela prima vedere cucerește pe om. Bogatele lui lucrări literare destinate ascetizmului, arată în el o făclie care arde și luminează; încălzește și dă viață. Vorbele lui se primesc cu toată încrederea, căci sunt afirmate cu exemple.

Exemplul lui dă forță și ridică pe cei s'abi în virtutea monahală; de aceia el are încredere, simpatie și respect din partea tuturor monahilor".

Cuvintele frumoase ale distinsului prelat s'răin pentu I. P. S. Nicodem, se resfrâng asupra bisericii moldovenești și-a țării românești în general:

# In chestia eventualei sporiri a birurilor

*Cu ocazia întocmirii bugetului general al statului, é vorba ca unele impozite să sufere urcări simțitoare..*

*Șefii departamentelor cer cu toții sporuri. Fiindcă unii vor trebue să fie satisfăcuți în cele din urma, și fiindcă, pe de altă parte, nu se avea curajul necesar pentru revizuirea întregului sistem fiscal dela noi, soluția majorării unor biruri va fi preferată fără îndoială.*

*Dacă se va ajunge la acest lucru ar fi cel puțin de dorit să nu se lovească în cei mulți și săraci; ci acei puțini și înavuțiți să fie siliți să-și facă cinstit datoria către stat.*

*Dacă se consideră totuși că n'a venit încă timpul ca fiecare cetățean să știe precis cât plătește în realitate fiscului; dacă impozttele indirecte continuă să aibă o mai mare putere de atracție,—să se procedeze în așa chip încât numai articolele de lux să poată fi scumpite.*

*N'au decât să dubleze prețul unei cutii cu pudră! Să nu se mai atingă însă sub nici un motiv de făină, depildă.*

*Intr'un cuvânt, să nu se împovăreze și mai mult condițiunile de viață ale celor mulți.*

I. L. BASARABEANU

# Geneza unui vals celebru

## — An der schönen blauen Donau — Valsul, dansul eleganței și noblețeî — Amorul marelui compozitor Iohann Strauss pentru Gretchen von Schoenemann

de C. Săteanu

Nu cred să existe vre-un ansamblu orchestral sau coral, și nu cred să fie vre-un meloman pasionat, care să nu cunoască divina inspirație a lui *Iohann Strauss*, „An der schönen blauen Donau" („Dunărea Albastră").

Această neintrecută și măiastră compoziție, numai aceasta, îndreptățește titulatura universală cu care a fost distins marele componist, căruia i s'a zis „Regele valsului". Rege nu numai pentru melodiile pe care le-a adunat ca din ceruri, dar și pentru eleganța, comportarea nobilă a valsului în sine, căreia *Iohann Sirauss*, i-a dat în vremea sa, cuvenita celebritate.

*

A fost valsul pe acele vremuri, dansul cel mai elegant și din punctul de vedere al ritmului, cel mai voluptos. Pe atuncia, valsul era punctul culminant al celor mai fastuoase baluri și serate, fiindcă el era,—ca să zicem așa,—din nobilă și aristocratică esență.

Pe atuncia, pe vremea lui *Strauss* bătrânul, dansul nu coborâse încă prin berării și restaurante, sau prin localuri publice. Pe vremea valsului, încă nu apăruseră fox-trot-urile, tango-urile, slow-urile și „earioacele" și cu atât mai puțin valsul nu descinsese pe platforme publice.... căci acest dans de elită, nu se democratizase, fiindcă nu se poate democratiza!

Fiindcă valsul, cere înainte de toate artă în dans, ținută aleasă, manieră distinsă, eleganță, noblețe

*

Acest lucru, l-a simțit și resimțit marele compozitor *Iohann Strauss*, a cărui divină compoziție, bate astăzi toate melodiile moderne, executat fiind de cele mai reputate orchestre și difuzat de toate centrele radiofonice din lume.

Dar...intenția noastră n'a fost să aducem elogii postume marelui compozitor, adevăratul și unicul „Rege al orașului". Am făcut această introducere, pentru a comunica cititorilor, geneza „*Dunării Albastre*", adica, pentru a istorisi cum s'a inspirat marele componist. Aceasta ne-o relatează octogenarul scriitor, literat și istoriograf dl. *N. Petrașcu*, în studiul său despre poetul *Duiliu Zamfirescu*.

Pe vremuri, ne relatează veneratul literat *N. Petrașcu*, autorul romanului „Viața la țară", a scris un foileton semnat *Don Pachil*, descriind geneza acestui vals celebru: dragostea dintre tânăra *Gretchen von Schoenemann* și compozitorul muzical *Strauss*, care scrisese valsul „Blaue Donau", pentru ea:

In seara nunții fetei,—dată fără voia ei în căsătorie unui conte ungur—*Strauss*, chemat să cânte cu orchestra lui la nuntă, începu valsul „Blaue Donau".

Dela primele acorduri, un avânt nestăpânit apucă pe cei de față și în câteva minute, acelaș curent mișca cu acelaș pas sute de perechi de oameni cari sburau ca într'un vis fără sfârșit... Deodată, se auzi un sgomot, o zăpăceală fără nici o cauză cunoscută.

Ieșeau bărbați gesticulând, femeile speriate cerând unele apă, altele parfum... Moartă, moartă, se auzea din când în când în mulțime. Cine? cine? unde? *Gretchen von Schoenemann* jucând cu fratele Contelui Seckeny, căzuse fără să mai dea semne de viață. Atunci se văzu o scenă ciudată. Orchestra, până la care ajunsese această tristă noutate, tăcuse cu totul; dintre toți muzicanții, unul singur, rămas în picioare, fără să asculte și fără să vadă nimic, cu capul plecat pe vioară, cu ochii pe jumătate închiși, continua să cânte valsul, cu o tremurare febrilă, sfâșietoare.

Acesta era *Iohann Strauss*.

Pe radiofoniștii ieșeni care vor să savureze prea interesantele amintiri culturale sau artistice ale acestui distins literat din generația trecută, îi sfătuiesc să urmărească conferințe domniei-sale la Radio-București.

C. Săteanu

Tragedia Spaniolă

# După jumătate an de război civil...

S'a împlinit jumătate de an decând a început războiul civil din Spania. De șase luni se ucid frații între ei; de șase luni curge sânge creștinesc în Spania catolică.

La isbucnirea revoluției în rândurile armatei se găseau aceste cadre: 650 generali 15.000 ofițeri și 80.000 soldați, cei mai mulți străini și mercenari. Câți din aceștia vor mai fi rămas cu zile? Astăzi, în cele două armate luptă foarte mulți străini, fie voluntari, fie năimiți. Armata guvernamentală numără 40.000 luptători străini, iar armata naționalistă a generalului Franco, 32.000. Deci, s'a putea spune, că Spania a devenit teatru de luptă, unde se războiesc nu numai Spaniolii între ei, ci și oculta mai multor puteri europene.

Mulți socot acest crânc n măcel fratricid, ca preludiul războiului mondial de mâine. In 1914, scânteia războiului mondial a pornit dela Serajevo; iar acum nu-i exclus, ca o nouă conflagrație europeană să pornească chiar din locul spaniol.

Se distruge o veche civilizație. Se preface în scrum opera a multor generații. Regimul republican-comunist a întreprins o adevărată vânătoare și împotriva bisericii și clerului ei. Care să fie oare cauza? Firește, sunt mai multe.

Una ar fi, că mai bine de trei părți ale țărănimii spaniole ar fi cu totul lipsită de pământ. care în cea mai mare parte era în stăpânirea celor 9900 de mânăstiri. Socotelile din urmă ne arată că, comuniștii spanioli au omorât până azi 17.000 de preoți și călugări și au dărâmat nu mai puțin de 20.000 biserici și mânăstiri. Cruzimile armatei guvernamentale sunt nemaipomenite. Numai în Madrid au fost uniși cu benzină și arși de vii vre-o 50,000 de persoane. Regimul actual spaniol e frate mai mic, dar frate bun, cu regimul comunist din Rusia. E locul s'arătăm cu cifre, cu ce a fericit acest funest regim, marea și pravoslavnica Rusie.

După cele mai noi statistici, în cei 18 ani de guvernare comunistă, bolșevicii cu ucis: 28 episcopi, 6778 preoți, 6585 învățători, 8800 profesori, 51850 ofițeri, 200.850 polițiști și civili și 11.488.520 țărani și lucrători!! Ce averi au confiscat? Iată: de la 80.766 biserici și capele și de la cele 1025 mânăstiri, 2.611.535 desetine de pământ pe care le-au prefăcut în gospodării colective (colhozuri). Au confiscat de asemeni toate clădirile episcopiilor, parohiilor, seminariilor, tipografiilor, bibliotecilor, fabricilor de lumânări. Toate aceste danii și bunuri ale bisericii rusești sunt evaluate la 7.[illegible]0 milioane ruble aur.

La Moscova a mai început dărămarea a două mari biserici: „Kazanschi Sobor" și „M-rea Patimilor. Din cele 700 de biserici au mai rămas numai 11.

Am dat aceste cifre edificatoare pentru, că și comuniștii spanioli au luat lecții din Răsărit; că imită și ei ororile bolșevicilor din Rusia sovietică. Ca și Rusia revoluționară, se încearcă azi și în Spania gonirea lui Dumnezeu, din sufletul poporului, de aceia i se distrug altarele și i se masacrează slujitorii.

Mai rău ca pe vremea persecuțiilor împăraților păgâni, de la Neron și până la Dioclețian.

Va reuși oare această nouă persecuție din veacul al 20-lea? Vom trăi și vom vedea. Cel mai bun verificator al faptelor omului, e timpul.

Pr. N. V. HODOROABA

# Cum se proectează

## Inzestrarea mânăstirilor

După cum am anunțat, d. ministru al cultelor, Victor Iamandi, va depune în Parlament un proect de lege pantru înzestrarea unor mânăstiri ortodoxe cu întinderi de poduri și alte terenuri.

Aceasta, din cauza sărăciei în care se sbat aceste lăcașuri de închinăciune.

Cuantumul pădurilor a fost fixat la 20.000 ha., iar al terenurilor de cultură la 1000 ha.

Statul va avea dreptul să controleze utilizarea acestor terenuri, și dacă va constata neglijență, își rezervă dreptul să revoace înzestrarea.

Cea mai minunată și formidabilă aventură a ecranului.

Realizarea uriașă și succesul necontestat al tuturor timpurilor

# ANTONIO ADVERSO

## cu superbul artist Fredrich March

Omul care a cucerit trei continente... Stăpânul temut al negoțului de sclavi din Africa. Aventurierul care a strâns bogății nenumărate și care ca un al doilea Conte de Monte-Cristo, în timpul în care armatele lui Napoleon Bonaparte o călcau în lung și'n lat, s'a întors în Europa pentru a împărți plată și răsplată.

Antonio Adverso, îndrăgostitul veșnic al unui secol întreg... călcând în picioare vieți, familii, suflete, dar purtând în inimă chipul minunat al unei fete, neînchipuit de frumoasă.

Viața lui Antonio Adwerso poartă un blestem groaznic... blestemul unei iubiri împlinite noaptea, ascuns, în lumina stelelor de ceară, în cântecul domol al apei, în freamătul șoptit al frunzei.

**Va fi văzut de Luni 25 Ianuarie LA SIDOLI**



*ULTIMELE 5 ZILE*

*DIN*

**Săptămâna de Reclamă**

*A FABRICEI*

# TRINACO

CERNAUȚI

**Desfacem un nou transport de**

**Flanele Macco**

**plăcute la purtat, durabile la spălat**

**Menținem pentru acest scurt timp**

**PREȚURI FOARTE REDUSE**

**„TRINACO"**

**Sucursala Iași** Str. Ștefan cel Mare 11



**Mașinile de cusut**

**Rast & Gasser Viena**

**Sunt cele mai noui modele și realizări tehnice cu prețuri de concurență sunt de găsit la**

**Sediul HORNYPHON**

STR. LĂPUȘNEANU 41

Reprezentanța exclusivă pentru Iași, Chișinău și Bălți

**Se caută revânzători pentru oraș și județ**

Telefon 1674

**vâjâieli, amețeli, țiuituri combate NOVAL antinevralgic sigur și nevătămător**



DOCTOR

**A. ABERMANN**

consultă

***BOLI DE COPII***

***BOLI INTERNE***

*între 8—9 dim. și 2—8 p. m.*

**Strada I C. Brătianu 30**

colț cu str. G. Enescu



DOCTORUL

**R. DAMKER**

Medic de Spital

**Str. Ghica Vodă No. 32**

MEDICINA INTERNA

SIFILIS ȘI GENITO-URINARE

între 8-11 și 3-7



**Piluiele de Stanic: purgativul ce nu face dureri.**



*Cel mai sigur antigripal*

# TESTA

*Cel mai bun antinevralgic*



**Cinema Roxy** Programul de astăzi **2 bombe**

# Moscova-Shanghai

**cu POLA NEGRI și corul Jaroff**

Al doilea film:

***Reporterii de noapte***

**Complectare: Jurnal sonor Pathé Nathan**


# Festivalul de 24 Ianuarie la Teatrul Național

Mâne Duminecă 24 Ianuar, are loc la Teatrul Național serbarea festivă a Unirii, cu următorul program ;

PARTEA I-a

1. Imnul Regal executat de fanfara Liceului Internat, sub conducerea D-lui Prof. V. Darim.

24 Ianuarie 1859. 2. Afirmarea Românismului conferință ținută de dl. prof. Gh. Obreja Iași.

3. Deșteaptă-te Române, 4. Pe al nostru steag, 5. Doina lui Rațiu, 6. Hora Unirii executate de corurile Sf. Mitropolii și Sf. Spiridon. sub conducerea d-lui Prof. Antonin Ciolan.

7. Ce-ți doresc eu ție, dulce Românie de M. Eminescu, recitat de d-l Hagiac, artist Teatrul Național.

8. Tărășelul, 9. Câmpeanca, jocuri naționale executate de elevele Liceului „Oltea Doamna".

PARTEA II-a

10 Roș-galben-albastru de G. Coșbuc, recitat de un student.

11. Cântă ostașii, marș executat de corul Gimnaziului „Ștefan-cel-Mare".

12. Recitări, de un elev al Liceului Comercial de băeți „Gh. Mârzescu". De o elevă a Liceului Ortodox de fete. De o elevă a Liceului de fete „Sf. Sava".

13. Ardealul de Mircea Rădulescu, recitat de d-l N. Botez, artist Teatrul Național.

14. Hora Unirii. 15. Mureșanca, jocuri naționale executate de elevele Școalei normale de fete „M. Sturza".

16. Jocuri naționale, executate de elevii Școalei normale „V. Lupu".

In timpul pauzei, fanfara Liceului Internat va executa diferite bucăti muzicale.

Inceputul la ora 16 precis (4 p. m.).

Participarea la acest festival-național, cu invitații distribuite de către Direcția Liceului Internat.

# Cronica judiciară

**Caz curios cu o căsătorie.** —Episcopia Bălților a adus la cunoștința parchetului local următorul caz original:

Locuitorul Al. Cazacu din comuna Tomești jud. Bălți, s'a căsătorit oficial astă-toamnă cu o tânără care însă nu mult după ieșirea de la starea civilă s'a răzgândit, părăsindu-și bărbatul. Al. Cazacu și-a luat atunci o altă femeie. pe care a dat-o drept soția sa legitimă, și s'a prezentat la biserică pentru a se cununa cu dânsa

Preotul parohiei refuzând a face căsătoria, acesta s'a prezentat preotului Ion Bunduc din Rânghilești-Bofoșani, care a oficiat cununia cu falșa mireasă.

Parchetul a ordonat cercetări,

*

**Convenția comercială nerespectată.**—Comerciantul D. Daderlat din Podul-Iloaie, a reclamat justiției pe comerciantul Avram Idel din acea localitate.

Reclamantul a încheiat cu numitul o convenție comercială, dându-i și un aconto, iar acesta refuză a se ține de angajament.

*

**Abuz de încredere.** — D-l M. Adelsberg proprietarul unui depozit de cherestea din str. Sft. Lazăr, a reclamat parchetului pe Gh. Tuciu din jud. Baia, căruia i-a încredințat o cantitate de mărfuri, pe cari și le-a însușit.

*

Recurs.— Dl. Petru Petraru funcționar p. t. t. a făcut recurs în contra cărții de judecată a jud. Ocol II Urban prin care s'a validat proprirea asupra salarului său, în mâna direcției p. t. t.

*

**Conflict între vecini.**— Dl. H. S. Hirsch din str. Muzelor 24, s'a plâns parchetului că vecinul său d. prof. S. Sanielevici i-ar fi insultat soția.

Reclamantul se constitue parte civilă cu 100 mii lei.

*

Tribunalul a condamnat la 2000 lei amendă pentru calomnie pe d. I. Pintilie din Com. Ciurea.

*

Pentru loviri a fost condamnat la 700 lei amendă d. Gh. Roșu din str. 7 oameni.

REP.


x **Tusa și Răgușeala** în bronchitele gripale dispar repede cu *Pastilele de Eucalipt Benzomentolate Dr. Ratianu* aprobate de Consiliul Sanitar Superior. Indicate în toate afecțiunile pulmonare, laringite, astmă, desinfectează plămânii, ușurează respirația. Depozit Farmacia Dr. Ratianu, Iași Cuza Vodă 48.


# Șahul : un joc clasic și educativ

## Cu prilejul înființării unui cerc de Șah la Iași

Inventat, după unii, de brahmanul *Sissa* pentru a impune unui tânăr despot, câteva principii democratice, după alții, pentru a consola și calma durerile unei regine devenită văduvă ; sau, imaginat de Palaméde la asediul Grecilor în Troia, — jocul de șah nu inspiră decât idei cavalerești.

In Franța, Anglia, Germania și celelalte țări civilizate, jocul de șah a fost înțeles ; că este un mijloc puternic de absorpție intelectuală, o distracție dătătoare de puteri morale, un mijloc de apropiere între spirite.

După războiul mondial, toate țările din apus—mai ales Franța —au fost invadate de refugiați ruși, care s'au dovedit mari maeștri.

Printre aceștia, se afla la Paris și d-rul Alejchin, fostul campion mondial.

Mișcarea șahistă prinde rădăcini în toate țările lumii. Gustul pentru șah al tinerilor admiratori, îi formează oameni cu profunzime, spirit de observație, atenție. chibzuială și voință, calități inerente individului de acțiune.

Știința și literatura pregătesc oameni cu cunoștințe și sentimente noui, ce trebuesc aplicate, la reacțiunile mediului, șahul trebue privit cu o deosebită atenție, ca o anexă a acestor două ramuri. El trebue să fie tovarășul distractiv al intelectualului.

Iată, pentruce Englejii, au introdus, — în mod facultativ — jocul de șah în învățământ.

*

Trecând acum la altă ordine de idei, — și fără a mă declara pătimaș sau refractar altor activități — menționez apelul d-lui Cristian Leu — președintele Federației Române de Șah, —referitor la intensificarea șahului la Iași, fapt care m-a îndrituit să scriu rândurile de față.

Apelul D-sale îl recomand tuturor amatorilor, cunoscătorilor, simpatizanților, pentru a ne creia o atmosferă agreabilă, o solidaritate de circumstanță, spre a reînvia datina șahistă, dătătoare de atâta lumină și satisfacție.

*Mihail M. Barbu*
student

Mâne Duminică ora 6.30 se va ține constătuirea pentru înființarea unui Cerc de Șah. Amatorii serioși sunt rugați să vină la ora sus indicată, în str. Sărărie 104 la dl. Mihai Barbu.

**Astă seară la Cercul Militar**

# Balul Reg. 13 Dorobanți

Elegantele saloane ale Cercului Militar, cele de sus cât și cele de jos, sunt astă seară gazda întregei intelectualități a orașului nostru, care și-a dat întâlnire pentru a petrece câte-va ore foarte plăcute la serata dansantă, organizată de corpul ofițeresc al Reg. 13 Dorobanți.

Reușita seratei este asigurată, datorită muncei permanente depusă de neobositul comandant al Reg. 13 d. Colonel Caracas Sava, secondat de tot corpul ofițeresc.

Din distracțiile și surprizele acestei mice serate, e suficient să arătăm că trei muzici militare, vor delecta asistența : „Camera turcească", un bufet extrem de bine asortat, bazar, tombolă și alte „chestii" originale, care le veți cunoaște pe la miezul nopții.

Deci nu vă schimbați programul asupra felului și locului unde veți petrece noaptea de 23 spre 24.


# Durerile de stomac obișnuite

sunt datorite cele mai adeseori unei exces de aciditate cauzat de fermentațiunea alimentelor rău mestecate, prea grele sau prea piperate. Acrelile, gazele, râgâelile acide, dyspepsia, gastralgia, senzațiile de arsuri, sunt simptome ce nu trebuesc neglijate și cari nu rezistă nici 5 minute la o jumătate linguriță de Magnesia Bisurata luată în puțină apă imediat după mese, sau de îndată ce nevoia se simte. Magnesia Bisurata neutralizează aproape instantaneu excesul de aciditate și evită inflamarea mucoaselor stomacului. Eficacitatea sa este atât de remarcabilă în cât vă permite de a mânca tot ceia ce doriți, fără frică de turburări digestive.

Magnesia Bisurata se găsește la toate farmaciile și drogueriile, cu prețul de lei 75 flaconul, sau format mare economic, lei 110.



**V'ați intoxicat ? Luați îndată Pilule de Stănic**


# Baia Comunală

Baia comunală constitue o povoară grea pentru primăria ieșană.

Incasările sânt cu totul insuficiente, în schimb cheltuieli sânt peste prevederi.

In anul 1936 s'a încasat cu 3 mii lei mai mult decât a costat numai combustibilul. Prin urmare, de unde întreținerea, plata personalului, cheltuieli de îmbunătățire ?

Baia este deschisă dimineață între 10 și 12 și după amiază între 4 și 6. Aceasta pentru a se realiza economie de combustibil.

Ieșenii ar trebui să dea un concurs mai simțit băiei comunale din localitate,—singurul stabiliment sistematic de acest fel în orașul nostru. A.

# Pe frontul muncii

## Asociația funcționarilor particulari

Adunarea generală a Asociației Funcționarilor particulari va avea loc Duminică 24 Ianuarie, ora 4 p. m. și se va ține cu orice număr de membrii prezenți în localul din str. Ștefan cel Mare No. 11 Etaj I (vis-a-vis de mag. Kahane Succ.). Biblioteca Asociației complect organizată funcționează în fiecare Marți, Joi și Sâmbătă dela ora 8 jum. până 9 jum.

**Activitatea Sindicatelor muncitorești**

La noul sediu al sindicatelor muncitorești din str. Sărărie 139 a început a se reorganiza muncitorimea în sindicatele respective.

Biblioteca Sindicală reorganizată complect, se va pune la dispoziția muncitorilor începând dela data de 24 crt.

— Sindicatul lucrătorilor brutari va ține a doua adunare generală la sediul Sindicatului din str. Sărărie 139, cu orice număr de membri prezenți în ziua de Duminică 24 crt. ora 4 p. m.

La ordinea de zi, contractul colectiv de muncă și alegerea membrilor comitetului.

— Sindicatul textil, îmbrăcăminte și pielărie, se pregătește pentru adunarea generală care va avea loc în luna Februarie în sala Ghelfer. Secretariatul sindicatului este deschis în fiecare seară de la ora 6—8 în localul Sindicatului la adresa de mai sus.

**Stațiunea Meteorologică-agricolă Iași**

# Timpul săptămânei

**(16—22 Ianuarie 1937)**

Din cauza puternicului anticiclon rusesc, cu presiunea atmosferică foarte înaltă, de pesle 780 milimetri și care staționează de vre-o 10 zile în nordul Continentului, o depresiune profundă de sub 735 milimetri stă localizată asemeni de vre-o 10 zile în nord vestul Europei, neputând înainta spre Est și în care caz se prevedea o reîncălzire a temperaturei prin sullarea curenților ca zi de Vest. Astfel anticiclonul din nord a revarsat valuri de aer polar spre țara noastră, ceeace a produs frigul intens ce durează la noi de vre-o 10 zile ; temperatura mijlocie a decadei a doua din Ianuarie (11—20 a lunei) de minus 10,5 grade este cu aproape 5 grade mai rece ca normala (—4,6 grade) ; vântul polar a adus și zapadă abundentă care a căzut aproape în toate zilele decadei, în cât cantitatea de apă este de peste 22 litri pe metru patrat. S'a remarcat și marea lipsă de strălucire solară, toate zilele fiind acoperite.

Solul este acoperit cu un strat gros de zapadă de peste 28 centimetri ; câmpul este bine protejat contra gerului, iar drumurile s'au netezit bine și transporturile se fac ușor mai ales cu săniile.

*

*Prevederi de timp.* — Rezistența puternică a anticiclonului rusesc face să se prevadă că depresiunea atmosferică din nord-vest să nu poată înainta spre est și deci timpul să se țină încă mereu friguros ; se prevede că starea cu cerul senin să se mențină, ziua fiind temperatura în mică creștere, dar noaptea frigul se va accentua mai puternic. Cu toate că depresiunea din nord-vest a aruncat spre Marea Neagră o ramură a sa, dar anticiclonul din vestul Europei de 7.05 milimetri neavând tăria celui rusesc (de 7.80 milimetri) cum se arată mai sus, nu va putea înainta mult spre est, ca să aducă prin valurile sale o reîncălzire și dar starea actuală cu cer senin cu slabă creștere de temperatură ziua și cu ger simțitor noaptea, se prevede că se va mai menține.

I. ȚIȚU
șeful stațiunei

Iași, 22 Ianuarie 1937

# 24 Ianuarie
## Odă lui Vodă Cuza...

Mărire Ție Cuza, slăvite Voevod
Ce-ai șters lacrima feții umilului norod
Și-ai dat pământ de hrană sărmanilor plugari
Scotându-i din șerbie, făcându-i gospodari
Stăpâni în veșnicie pe brazda de pământ
In lacrimi frământată, dospita'n sânge slânt,
Și-apoi Mărite Doamne, pe frați tu i-ai unit
Turnându-le în suflet din Harul cel sfințit
Ce'mpodobește Omul cu dragoste, frăție
Cu legământul trainic, întins până'n vecie.

. . . . . .

Răsplată să-ți dea Domnul,— Mărite Voevod
Ce atât de multă milă avut-ai de norod,—
Cu Harul Său cel Mare, cu Raiu de fericire,
Și'n inima română eterna amintire !...

Preot CONST. DINESCU-IAȘI

# O nouă ediție
## a scrierilor lui Cilibi Moise

Bătrânul publicist și cercetător literar d. M. Schwarzfeld, a dat la iveală, în colecția „Biblioteca pentru toți", a treia ediție a culegerei din operile populare ale lui Cilibi Moise.

Generațiile noi nu știu nimic, dcsigur, despre acest negustoraș evreu care a trăit acum o sută de ani, — născut la Focșani și apoi mutat la București. In vremea lui, Cilibi Moise era privit ca un fel de Anton Pan. Broșurele lui cu pilde, învățături și glume sau epuizat în vremea lor ; și toată originalitatea spiritului lui Cilibi Moise era pe punctul să se piardă în uitare. Dl. M. Schwartzfeld s'a pus pe lucru, a cercetat în anticvării, a scotocit prin ărhive particulare și a reușit să reconstitue, în cea mai mare parte, opera populară a lui Cilibi Moise, A scos o primă ediție în anul 1883 și a doua în 1889. Ambele au fost foarte bine primite în publicistică (începând cu „Convorbiri Literare„), iar maestrul Caragiale s'a ocupat în chip deosebit. Istoriograful nostru ieșan. Gheorghe Ghibănescu, a făcut și un mic studiu comparativ între Cilibi Moise și Anton Pan.

In a treia ediție, apărută acum, d. Schwarzfeld povestește că Cilibi Moise era prieten și venea ades în casa tatălui lui Caragiale. In acele prilejuri, duhlul negustoraș dicta băețașului Caragiale (marele dramaturg de mai târziu) multe din meditațiile și apropourile lui spirituale. In acest fel, Caragiale s'a inițiat în taina concentrării scrisului (cum a povestit mai târziu genialul autor al „Momentelor").

Această de a treia ediție, foarte îngrijită, cu o serie de explicațiuni utile, cu o biografie și bibliografie complectă a scrierilor lui Cilibi Moise, e pusă la dispoziția amatorilor în condiții tehnice foarte plăcute și pe un preț cu totul modest (Biblioteca pentru toți No, 1470-71, prețul 14 lei).

CR.

# Pentru studenții nevoiași...

Astăzi când se vorbește cel mai mult de ajutorarea celor nevoiași și pentru care cu toate acestea se face atât de puțin, încercăm să atragem atenția și asupra nevoilor în care se zbat studenții lipsiți de mijloace, care astăzi muncese luptând cu mizeria, iară mâne vor fi chemați să conducă destinele acestei țări.

Mizeria în traiul zilnic al multora și-a făcut sălaș.

Sunt o categorie de consacrați ai cărței, care deși n'au cu ce învăța, totuși învață.

Pentru a le ușura greutățile, pentru a le alina suferințele, pentru a încuraja munca unor tineri al căror ideal este ridicarea nivelului cultural al Țării noastre, ar trebui ca să fie înțeleși și ajutați mai ales de întreaga elită culturală a Iașului.

Dl. Prof. O. Taîrali, Decanul fac. de litere, nu perd niciodată ocazia de a apela atât la marele public cât și la studenții cu dare de mână, ca să ajute pe cei lipsiți de mijloace.

La îndemnurile D-sale studenții și studentele dela fac. de „Litere și Filosofie" lucrează de mult timp la organizarea unui festival în saloanele Cercului Militar.

Din marele public a răspuns, dând exemplu semnificative D-nii General Athanasiu, Colonel Floriano, Prof. Ciolan etc.

Față de petrecerile obișnuite ale Iașului, cei care vor lua parte în seara de 1 Feb. 1937 la festivalul dela Cercul Militar vor încuraja o operă de înțelegere a nezoilor, și vor aminti în același timp clipe din vremea când erau studenți și erau conduși de idei asemănătoare.

Noi îi invităm.

**Neculai Grigoraș**
Președintele Soc. Stud. în Istorie

# Inarmările franceze

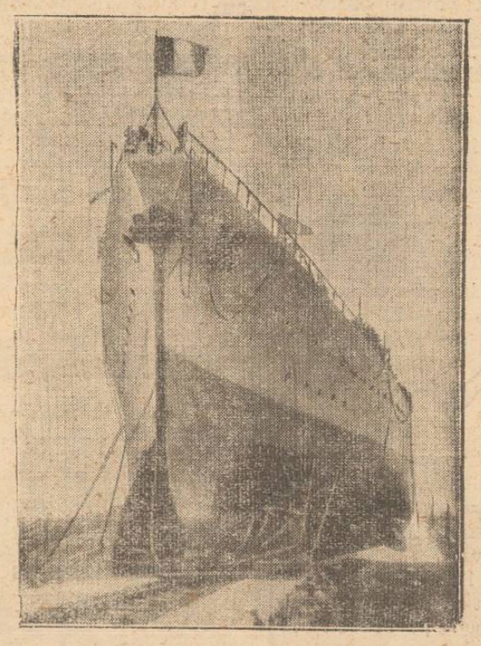

Și Franța continuă febril să se înarmeze. In special, își sporește flota de război, spre a nu rămâne în urma vecinilor.

Decurând a fost lansat cuirasatul „Strasbourg" de 26.000 tone (înfățișat în clișeu).

# Marele Bal al Cavaleriei

Elita Iașului și-a dat întâlnire Sâmbătă 6 Februarie, la cel mai select bal mascat și costumat al sezonului : Balul cavaleriei, care va avea loc în spațioasele saloane ale Cercului Militar, sub patronajul d-lui general Trandafirescu Gheorghe comandantul Diviziei a 2-a.

Onorurile de gardă vor fi date de ofițerii regimentului 7 Roșiori.

Surprizele ce se pregătesc vor surprinde chiar și pe obișnuiții balurilor occidentale. Un lucru de remarcat este faptul că la acest bal participă toți comandanții marilor unități locale, care sunt cavaleriști, deci încă un motiv de reușită.

Muzicile regimentelor 13 Dorobanți, 2 Transmisiuni și 2 Antiaeriană vor delecta publicul asistent cu cele mai noi arii de dans. Senzația va fi însă un „jaz străin".

Deci pe Sâmbătă 6 Februarie, veniți la Cercul Militar, la balul mascat și costumat al Cavaleriei.

REP.

# A. C. I.-ul și-a reînceput activitatea
## Inaugurarea sediului renovat

Marți 19 crt. a avut loc la sediul Asociației comercianților și industriașilor, ședința de comitet sub președinția d-lui senator N. Gheorghiadi.

Dl. Ghecrghiadi a expus propramul de activitate pe anul 1937 al A. C. I-ului, care va consta din o intensă campanie de educare, propagandă și informare a comercianților și industriașilor.

Cât mai curând posibil vor lua ființă secțiunile de studii, statistică și informație menite să pue la dispoziția brăslașilor negoțului, înlesnirile pe care o organizație profesională este datoare să le aducă membrilor săi.

Insuși localul renovat cu tot confortul necesar unui loc de întâlnire, discuții si schimb de vederi, este o caldă invitare către toți comercianții și industriașii, ce de acum înainte își vor avea salonul lor.

Pe de altă parte un ciclu de conferințe la care sunt invitați să vorbească conferențiarii competenți în ale economiei românești, va da acțiunei A. C. I-ului din anul acesta un mare prestigiu.

Inaugurarea sediului renovat va avea loc Duminică 24 Ianuarie, ora 11 a. m. la care sunt invitați toți comercianții și industriașii, fără culoare politică, din Iași.


**O scrisoare interesantă**

Stimate d-le farmacist ! Sunt în măsură a vă comunica cu multă bucurie că soția mea s'a vindecat pu preparatul Gastro D. și mulțumesc redacției care a recomandat acest medicament. Vă rog a-mi mai trimite încă 4 flacoane pe adresa de mai jos, pe cari le comand pentru fratele meu. Olah Dănila, (Csokfalva) p. u. Ghindari.

La toate farmaciile și drogheriile din țară găsiți Gastro D., sau la farmacia Thoiss București Cal. Victoriei 124, care face expediții și în provincie prin ramburs de lei 130.


DE VÂNZARE Moara Brândușa, instalație modernă, având motor Diesel, valțuri bune și clădirea zidită. Preț avantajos.

DE VÂNZARE imobilul din str. CucuNo. 36 a vând una prăvălie cu pivniță pietruită și două apartamente de locuit compus din 3 odăi cu bucătărie și 2 odăi cu bucătărie. Preț avantajos.

DE INCHIRIAT, chiar de acum, din cauza strămutării, 2 camere mari, elegante, electrică, teracotă, bucătărie și atenansele respective. Cea mai splendidă poziție cu aer și lumină în fața Palatului Administrativ. Se pot vedea orele 9—1 a. m. și 3—5 p. m. adresându-se proprietarului str. Roseti 47.

# Sfaturi gospodărești
## Vitaminele și alimentația

Noțiunile expuse în articolul de față interesează în cel mai înalt grad buna stare a omului. Aceste noțiuni trebue să fie cunoscute de orice gospodină vrednică de acest nume.

In mod obișnuit, un regim alimentar variat, cu mâncăruri bine preparate și proaspete, trebue să conție o cantitate îndestulătoare de vitamine pentru păstrarea unei sănătăți perfecte.

Obținerea unei cantități suficiente de vitamine din alimentele alese, cât și prepararea lor rațională, este grija de căpetenie a unei bune gospodine.

Pentru copilul sugaci, este absolut necesar laptele materu, care este cea mai bogată sursă de vitamine

Dela 4 luni, se pot da sugaciului și alte alimente care conțin vitamine ; de ex sucuri de fructe. In primii ani ai copilăriei se recomandă spanacul, supe de zarzavat, salată verde, sfeclă, pâine neagră, cartofii, roșiile.

Untura de pește este deasemenea foarte necesară pentru formarea și dezvoltarea bună a oaselor și dinților.

Pentru adulți, e bine să fie consumate zilnic următoarele alimente :

Spanac crud sau fiert ; pătlăgele roșii crude sau fierte ; toate legumele cu frunze verzi, salate, sfeclă, morcovi cruzi sau fierți.

2) fructele : merele, perele, smeura, și în special portocalele.

3) Varza acră.

4) Laptele, frișca, untul.

5) Pâinea integrală.

Cercetări de laborator făcute în ultimii ani au găsit că cea mai mare cantitate de vitamine se găsește în conservele de ardei grași. De 20 ori mai mult ca în portocale.

Vitamine mai puține se găsesc în cartofi, ceapă, fructe orientale și în special în conserve (afară de ardei).

**Dudu**

x Astăzi 23 Ianuarie a. c ora 9 seara va avea loc în sala Gheltzer a XI șezătoare culturală organizată de Toynbec-Hall.

Va conferența Dl. Dr. S. Stern (Cohavy) din Palestina, tratând despre Evreii și situația din Palestina.

x Dr. BRENER, mamoș-specialist consultă 2—6 p. m. str. Banu.

Sâmbătă 20 Februarie
BALUL SOCIETAȚII PÂINEA SARACILOR
Saloanele Jockey-Club


La Roxy
## Un program agreabil

Cinematograful „Roxy" care ne-a obișnuit numai cu filme bune, prezintă și săptămâna aceasta un program foarte agreabil.

E interesantă apariția renumitei actrițe Pola Negri intr'o producție cu atmosferă ruseasca „Moscova-Schangai", — film care prezintă vestitul cor Jarov în câte-va cântece măestrit executate.

Filmul „al doilea" e o comedie care distrează de minune. „Reporterul de noapte", o realizare amuzantă, cu situații pline de efect. Și în plus, filmul are o distribuție fericită : Lilian Harvey și Henry Gart.

Programul dela „Roxy" merită să fie văzut mar.

Pentru săptămâna viitoare Roxy anunță premiera admirabilul film francez „La porte du larg", sub titlul „*Chemarea dragostei*", ultima realizare a regisorului Marcel l'Herber. Rolurile principale sunt deținute de Marcelle Chantal, Victor France, Jean Aumont și alți actori din falanga marilor animatori ai filmului parizian.

Tot Roxy a achiziționat cea mai epocală creație a lui Harry Baur, „*Viața lui Beethoven*" un film pentru care orice calificativ e insuficient.

O veste bună pentru cei cu dureri de picioa
A sosit sarea „Sftul Rocus" cu 10.- Lei pach

Fosta farmacie a Curții din Viena vrea să facă accesibilă în păturile mai largi ale publicului, sarea pentru băi de picioare „Sft. Rocus" care bucură de o mare popularitate, — pentru ca să poată fi încercată de oricine, pentru efectul ei minunat. Faceți e încercare cu un pachet de

**Luați încă astă seară o baie de picioar**

Dacă puneți un pumn de sare „Rocus" în apă, se formează îndată floane de băsicuțe de oxigen, cari pătrund în părțile dureroase.

Durerile de picioare încetează ca prin farmec. Umflăturile dispar, răturile se vindecă, picioarele nu mai simt strânsoarea pantofilor, bătă își încetează săgetăturile, muindu-se într'atât, încât pot fi îndepărtate mâna.

Vindecă dureri produse de degerături !
Se produce astfel o ușurare imediată ! Se găsește la farmacii și droguer

NUMAI PREPARATELE CU
## UNT de PEȘTE PUR MEDICINAL
sunt folositoare.

Nu vă încredeți în surogate așa zise DIN unt de pește
Cereți preparatele
## Unt de Pește Iodoferat Werner
recunoscute de autoritățile sanitare și de zeci de generații de copii și adulți, ca cele mai folositoare.

Depozitul principal FARMACIA WERNER IAȘI
2

# 18 lei, 10 lei, 7 lei
Intrarea la noul cinema „SCALA"
PREMIERA
## HARRY BAUR în „Nitchevo"
și „Mâna care subjugă"
cu Carole Lombard și Fred Mac Muray

GRIPA
cu tot convoiul ei de neajunsuri : dureri de cap, de spate, de piept, febră, tulburări nervoase, trebue combătută cu un medicament care să fie antinevralgic, să coboare temperatura și să calmeze nervii ; aceste calități le are numai
NEVRALGINE JURIST

Patinaj la Strand

De dureri în spate
scăpați întrebuințând efectul căldurei profunde a nămolului de Pistyan. Pentru cură de casă luați compresele gata-întrebuințabile de nămol de Pistyan „GAMMA" bune pentru 30 aplicațiuni. — Depozit la Biroul „Pistyan" Iași str. V. Stroescu No. 12 parter, la stânga.

DOCTOR
**Filip Șlein**
Medic de Spital
Fost asistent al clinicelor urinare din Londra
consultă pentru :
Bolișl operații urinare
(rinichi, beșică, prostată)
VENERICE — SIFILIS
Cystoscopie. uretroscopie
Cons. 8-9½ a.m. 3-6 și 7½-9
Str. I. C. Brătianu Nr. 112

Slanic-purgativ e dușmanul constipației

Marele violonist al timpului
# VASA PRIHODA
dă un concert excepțional la Teatrul Național.
Rețineri de bilete la „SOCE

Sala Festivă a Palatului Administrativ
Sâmbătă 13 Februarie 1937
# MARELE BAL
al Prefecturei Poliției și Insp. Regional de Jandarmi Iași
sub patronajul
D-nei și D-lui Ministru Victor Iamandi

# HARRY BAUR IN PREMIERA „NITCHEVO"
Al doilea film : Mâna care subjugă
cu Carole Lombard și Fred Mac Muray
Astăzi la Cinema „Scala" CU 18 LEI, 10 LEI și 7 LEI

# ..a comemorarea Unirii Principatelor

## să evocăm figura măreaţă a lui Vodă Cuza

...ua de 24 Ianuar este ... unirilor provinciilor ro...neşti; însă va rămâne ... cu seamă, neştearsă în ...ntirea neamului, ca zi a ...ii Principatelor,—actul is...c ce formează temelia ...mâniei Mari de astăzi. Şi ...nci când comemorăm u...a principatelor, trebue ...reşit să evocăm figura ...eaţă a lui Vodă-Cuza. ...om desprinde din filele ...riei, câteva pasagii care ...besc despre Voevodul ...rii.

**Alexandru Ion Cuza**

...e trăgea dintr'o familie de boieri, de rang mai mic. Se născuse la 1820, în Huşi, învăţase carte la Galaţi, apoi intrase în armată unde însă nu stătu mult, pentrucă plecă la Paris să înveţe Dreptul. Acolo s'a împrietenit cu Vasile Alexandri. Intors în ţară, se căsătoreşte cu Elena Rosety şi primeşte funcţiunea de judecător la Galaţi.

A intrat din nou în armată, avansând repede până la gradul de Colonel. Primind de la Vogoride funcţiunea de Prefect de Covurlui, Cuza om corect şi cu simţul demnităţii, când a văzut abuzurile caimacamului, şi-a dat demisia.

## Alegerea lui Cuza ca Domnitor al Principatelor Unite

...a 5 Ianuarie 1859 adunadin Iaşi proclamă Domn Moldovei pe Alexandru Cuza; iar la 24 Ianuarie ...şi adunarea dela Bucu...il proclamă deasemenea ...n.

...iua de 24 Ianuarie 1859 a ... o zi de sărbătoare pentru ...ni. Populaţia a aflat ştirea ... pe la orele 4 p. m. prin ...lipite pe pereţi, care con...au următoarea te egzamă ...partea Mitropolitului Ungro...iei.

*...ăltimei Sale Alexandru Ion ... I Domnul Românilor-Iaşi*

Adunarea electivă a Ţării Româneşti în unanimitate alegându-vă de Domn al său, această adunare prin mine preşedintele ei, salută cu respect şi onor pe Domnul său şi-l învită să ia cârma ţărei.

Ştirea s'a răspândit ca fulgerul în tot Iaşul; şi populaţia oraşului, cu tot gerul năprasnic a străbătut străzile având în frunte muzici. Mulţimea cântă şi striga: Trăiască Unirea! Trăiască Domnul României.

**...document istoric**

## Interviewul acordat de Doamna Elena Cuza

**...i Vespasian Pella, Direc...rul ziarului „Opinia"**

*...esigur, un document istoric ...mnat este convorbirea cu ...mna Elena Cuza, obţinut de ...pasian Pella, fost director ...iarului „Opinia".*

*...nterviewul a fost luat la ...ra-Neamţ în anul 1909; ... morţii ilustrei femei.*

*...oamna Elena Cuza era a... în vârstă de 84 ani, şi ...şi nu întrebuinţa ochelari. ...rea ei consista dintr'o rentă ...ală de 120,000 lei; din care ...tuia pentru ea 20.000 lei, iar ...ul îl întrebuinţa în scop de ...facere, pentru ajutorarea să...lor şi orfanilor.*

*...nual dădea şi Spitalului ...ritatea" d.n Iaşi, suma de ...000 lei,*

*...nterviewul era prilejuit de ...inirea a 50 ani dela unire, ...oamna Elena Cuza, între ... a spus:*

*Sunt fericită să aud că ţara ...bătoreşte unirea şi pe Vodă ...a. Alegerea lui Cuza! Ce ...uri; ce timpuri..., Deşi au ...ut 50 ani de atunci, dar ...că-i văd înşirându-se dina...a mea cu toate durerile şi ...uriile lor. Eram tânără; nu ...gandeam nici eu nici Cuza, ...o asemenea întâmplare care ...vut un rol atât de hotărâtor ...pra vieţei noastre. Moldova ... fărâmiţată de alegerea Dom...rului. Lupta se dădea între Mihail şi Grigore Sturza, între tată şi fiu. Ambii aduseră la Iaşi lăzi încărcate cu galbeni, ca să cumpere Domnia.*

*Era pe la începutul lui Ianuarie 1859 acum 50 ani. Noi locuiam în casa părintească a Soleştilor-Rosetti. Unii voiau pe Lascar Catargiu; alţii pe Negri un foarte de ispravă barbat; alţii pe Mavrogheni. Cuza voia un singru lucru: să nu se aleagă vre'unul din Sturzeşti,*

*In seara de 3—4 Ianuarie au venit la noi vre'o câţiva amici printre care era şi Colonelul Pisoschi, ca să-l roage pe Cuza să vină negreşit la „Elefant".*

*La orele 12 noaptea, mă pomenesc cu fratele meu Costachi Rosetti, venind într'un suflet, să-mi spună cele petrecute la Elefant. „Ghici cine s'a ales? Tu te-ai ales".*

*Şi într'un târziu, a venit acasă Cuza. S'a trântit pe un fotoliu şi mi-a zis oftând: „Fie-va oare bine de noi? Fie-vom oare la înălţimea nevoilor ţăre şi ale neamului?*

*Când a fost ales, Cuza i-ai spus lui Pisoschi care i-a adus vestea: „Căţaţi-vă de treabă şi nu glumiţi cu mine. De domnie îmi arde mie? şi apoi ce fel de domn voiţi să aveţi. când Sturzeştii au lăzi de galbeni. Ia uitaţi-vă, eu n'am decât 5 lei in buzunar".*

*Vorbind de împroprietărirea ţăranilor, Doamna Elena a spus: „In această mare operă a împroprietărirei ţaranilor, rezidă germenul detronărei soţului meu"*

## Detronarea Voevodului ţaranilor

Vodă Cuza, care a desfiinţat privilegiile boierilor şi dreptul de robie asupra ţaranilor, a căzut în urma unei conspiraţiuni care l'a silit să abdice. O ceată de boeri au cumpărat 7 militari anume: Maior Gh. Leca, Căpitani: Pilat şi Lipoianu, Lt. Comino toţi din Infanterie, Colonel Haralamb, Căpitanii Costescu şi Candianu Popescu din Artilerie. Aceştia, în noaptea din 11 spre 12 Februarie 1866, au călcat Palatul Domnesc şi sub ameninţarea cu moartea, l-au silit pe Vodă Cuza să iscălească abdicarea.

Pentru detronarea lui Cuza s'au strâns 200 000 galbeni. Au contribuit printre alţii: Panaite Balş proprietarul Târgu-şorului Ivesti, cu 30,000 galbeni. Dimitrie A. Sturza cu 5000 galbeni; Aristide Papadopol cu 1000 galbeni etc.

Plângând detronarea lui Vodă Cuza, murele poet V. Alexandri a blestemat astfel pe trădători:

**Blestemul ţării tunând să cadă**
**Pe capul vostru nelegiuit**
**Blestem şi ură, lumea să vadă**
**Cât rău în ţară aţi făptuit.**
**Şi când din neagra veşnicie**
**Veţi plece sărbezi, tremurători**
**Pe frunţea voastră moarteo să scrie:**
**„Duşmani ai ţării, cruzi vânzători".**

**Noaptea Detronărei**

Era în seara de 10 Februarie orele 7.

Un băiat de prăvălie se strecură în palat şi anunţă pe Cuza că la noapte oameni au să năvălească în palat.

Cuza avertiză de acest lucru pe colonelul Haralambie să îndoiască garda.

Doamna Elena s'a retras cu cei doi copii, Alexandru şi Dumitru, în ietac.

Noaptea târziu aude răsunând un foc de pistol. Speriată, se scuză şi încercă să iasă pe coridor; a fost însă oprită de ofiţeri şi soldaţi, cari baricadau uşile.

După câteva ore, într'o trăsură închisă, Doamna Elena şi cei 2 copiii părăsiră palatul, îndreptându-se spre Cotroceni.

Aici găsind pe Cuza, el i-a spus: „Fi liniştită. Vom pleca din ţară şi vom trăi departe şi liniştiţi. S'a săvârşit ceiace eu doream de mult; dar s'ar fi putut petrece lucrurile altfel. Şi tu ştii că n'aşteptam decât răspunsul viitorului D o m n străin, pentru ca să mă retrag din domnie".

La apostrofa Doamnei că armata îl urmează, Cuza a răspuns: Niciodată nu voi face vărsare de sânge pentru a-mi recăpăta tronul".

La Viena, Cuza a primit vizita ducelui de Grammont, care i-a propus din partea lui Napoleon tot sprijinul pentru a-l reintrona.

Cuza a răspuns:

„Mulţumesc împăratului pentru atenţiunea sa, dar vă rog să-i spuneţi că eu nu voi intra în ţara mea cu sprijinul străinilor, şi nici chiar când voiu fi chemat de ea însăşi, căci s'ar desface marea operă a Unirii".

Iată cuvintele unui mare caracter şi mare patriot!

## Pentru pensionarii militari

Se face cunoscut, că, potrivit dispoziţiunilor recente ale Casei generale de pensiuni, TOŢI PENSIONARII MILITARI, cari primesc pensia prin C. R. Iaşi, trebue să aducă neapărat la acest Cerc, următoarele acte:

— Certificatul de viaţă pe anul 1937.

— Decizia de pensionare ...urmând ca să li se înlocuiască Livretele de până acum, cu altele de format nou,—diferit de cel actual (chiar dacă Livretele sunt noi).

Pensionarul trebue să aducă PERSONAL actele de mai sus, cel mai târziu până în seara de 24 Ianuarie, orele 20, a. c. Contrariu, nu vor putea primi pensia pe luna Ianuarie nici de la Cerc şi nici de la Ad-ţia financiară.

Procuratorii vor pune aceasta în vedere pensionarilor pe care îi reprezintă.

Costul noului livret este 12 lei.

România
Corpul Portăreilor Trib. Iaşi
PUBLICAŢIE DE VÂNZARE
No. 12

Anul 1937, Ianuarie în 21

Se publică spre cunoştinţa generală că conform adresei Jud. Oc. I Urban Iaşi No. 1068 937, se va vinde prin licitaţie publică, în ziua de 30 Ianuarie 1937, ora 10 dim. averea mobilă sechestrată cu pr. verbal No. 793 | 936, dela debitorul Vasile I. Radu din Iaşi str. Elena Doamna Nr. 27 fost 25, la pretenţia creditoarei Prima Societate de Economie din Iaşi str. Ştefan cel Mare Nr. 49, avere compusă din următoarele:

1) Una masă de sufragerie din stejar masiv pe 4 picioare, masă care se întinde cu 12 scaune din lemn curbat parte cu trestii, parte capitonate cu matasă. 2) una canapea capitonată cu pluş şi cu una oglindă mobilă cu ramă de stejar, oglinda cca. 120-090 m., altă canapeluţă capitonată cu matasă. 3) una oglindă de pereta cu rama lemn roşu mărimea cca 1--080 m. 4) trei mesuţe în lemn roşu care se strâng la un loc. 5) un covor pe jos model persan mărimea cca. 4-5 m., una scoarţă de perete din lână ţesătură rominească mărimea cca. 3-1.50 m. 6) una cuvertură de pluş ptr. pat. 7) trei perdele cu draperiile lor din pluş grena lung. cca. 4 m. 8) una lampă suspendată din alamă cu 5 becuri eleetrice. 9) un tablou în ulei reprezentând o pădure cu ramă bronzată cu sticlă mărimea cca. 1 jum./1.20 m., alte două tablouri cu ramă reprezentînd pădure cca 0.90--0.80 m.

Vânzarea se va face în Iaşi str. Elena Doamna 27, (25) dom. debitorului, pe bani gata şi în asistenţa Comisarului respectiv.

Şef Portărel, BAZALI
Secretar, D. Stancov

**Publicaţie**

In ziua de 25 Ianuarie a. c. ora 10 a. m. se va ţine licitaţie publică pentru carne, pâine şi articole de băcănie în cancelaria Institutului Antirabic

Director,
(ss) Prof. Dr. I. Bălteanu

Universitatea Mihaileană
Căminurile şi Cantinele Universitare din Iaşi
PUBLICAŢIE

Marţi 9 Februar 1937 la ora 9 dimineaţa vor avea loc licitaţiile publice cu oferte sigilate, pentru aprovizionarea căminuailor Studenţeşti „Regina Maria" şi „Regele Carol II" din Iaşi cu următoarele articole:

1. La ora 9 pentru aprovizionarea cu cca. 21.000 kg. carne de vită, 1.500 kg, carne de porc, 2.000 kg. untură de porc şi 1.000 kg, slănină de porc.

2. La ora 10 pentru aprovizionarea cu cca. 21.000 ouă, 150 kg. unt, 1.500 kg. brânză de vaci, 1.600 kg. brânză de oi. 2.200 kg. smântână, 7.000 litri lapte.

3. La ora 11 pentru aprovizionarea cu cca, 1.000 kg. făină de grâu calitatea I, 2.000 kg. făină de porumb lux, 2.100 kg. paste făinoase, 200 kg. masline, 1.000 kg. orez glasé, 3.000 kg. zahăr tos, 1.300 bucăţi vanilie, 40 kg. piper negru boabe, 1.000 litri ulei de floarea soarelui 2.500 kg. fasole albă, 200 kg. legume conservate.

4. La ora 12 pentru aprovizionarea cu articole de întreţinere (petrel, bradolină, ceară de parchet, ulei de infiert, văpsele pentru lemn, văpsele pentru pereţi, perii, cca. 400 kg. săpun de rufe. ultramarin, desinfectante etc. în valoare de cca. 60.000 lei.

Se poate licita pentru toate sau numai o parte din articolele fiecărei categorii. Licitaţia are loc în cancelaria Căminului de Studenţi din Iaşi, str. Păcurari No. 9, unde se pot vedea caetele de sarcini în zilele de lucru între orele 12 jum. şi 14. Furniturile se vor executa până la 30 Iunie 1937 la cererea şi în cantităţile ce se vor indica de administraţiile celor două cămnuri. Ofertanţii vor prezenta certificate de neradierea firmei înscrise la tribunal precum şi o garanţie provizorie de 5 la sută din totalul ofertei în numerar sau efecte publice garantate de stat însoţite de borderourile de proprietate.

Licitaţiile se ţin în conformitate cu Legea Contabilităţii Publice, regulamentul Oficiului Central de Licitaţii şi cu normele publicate în Monitorul Oficial No. 128 din 4 Iunie 1931,

Administraţia


**CINEMA PHOENIX**

Preţurile cele mai eftine
**13, 10 şi 8 lei**
PROGRAM NOU
se reprezintă
**Piccolino**
MUZICA— DANSURI VESELIE
**cu Ginger Rogers Fred Astaire**
Al doilea film
**FOCUL SACRU**
O dramă profund zguduitoare cu KATHERINA HEPBURN şi DOUGLAS FAIRBANKS jr.
Complectare:
SILLY SIMPHONIE

**V'aţi intoxicat? Luaţi îndată Pilule de Stănic**

**Acesta este săpunul**
CARE CONVINE EPIDERMEI D-v DOAMNĂ.
Fabricat pe bază de *gălbenuş de ou*, are proprietatea de a curăţa porii de rezidurile fardurilor şi ale pudrei.
SĂPUNUL **AU JAUNE D'OEUF**
**PURIFICĂ ŞI REGENEREAZĂ EPIDERMA**
**De vânzare la farmacii, droguerii şi parfumerii**

**Teatrul Naţional**

ORDINEA SPECTACOLELOR

Sâmb. 23 Ianuar ora 9 seara — **Ginerile d-lui prefect**
Duminică 24 Ianuarie matineu — **Festival**
Duminică 24 Ianuarie ora 9 seara — **Numai din iubire**
(cu preţuri reduse)

I. W. C. Schaffhausen | **Ceasornice** | I. W. C. Schaffhausen

**INTERNATIONAL WATCH Co. SCHAFFHAUSEN**

Cel mai bun, frumos, util şi preferabil cadou
**La Ceasornicăria PISTINER**
Lăpuşneanu 16, Iaşi

**Scarlatina** a început să bântue din nou!
***Părinţi*** Păziţi-vă copiii contra scarlatinei, întrebuinţând Preventivele Werner:
OLEUL PREVENTIV şi GARGARA PHENOXIL sau SOLUŢIA MILNE
**Preparatele Farmaciei Werner-Iaşi**

**„Reuniunea Femeilor Române"**
Deschide pe lângă Atelierele de Aplicaţie din strada Asachi „Căminul Regina Maria" un curs practic de croitorie şi lengerie. Durata cursului va fi de 10 lecţii de fiecare specialitate. Durata unei lecţii este de 5 ore în aceiaşi zi adică 9—11 şi 3—6.
Maestrele şi ajutoarele de maestre ce conduc atelierele de Aplicaţie ale şcolei vor conduce acest curs. Persoanele ce se vor înscrie vor executa programul pe materialul lor propriu. Şcoala pune la dispoziţie jurnale de modă, manechine, etc. Preţul unui ciclu de 10 lecţii este de lei 1000, ce se va achita anticipat la cancelaria „Reuniunei Femeilor Române" în str. Negruţi No. 1. Cursul se va deschide cu cel puţin 5 înscrieri.
Pentru orice informaţiuni în această chestiune se vor cere lămuriri la cancelaria Căminului „Regina Maria" din str, Asachi.

**Dr. S. Hernis**
*BOLI DE PIELE, COSMETICA MEDICALA — Venerice şi sifilis*
*Cons. 2—8*
Str. I. C. Brătianu No. 43
Telefon 1592
Tratamente cu
**UNDE ULTRA-SCURTE**
în abcese, furuncoli, flegmoane, limfangite, adenite. Reumatism articular şi muscular. Artrite blenoragice şi tuberculoase. Ischias, nevralgii, nevrite, lumbago, migrene, metrite, salpingo-ovarite, blenoragie cronică, stricturi uretrale, prostatită, orchită, colecystită, angina pectorală, amigdalită, actinomycosă, claudicatio intermittens, tuberculoză osoasă, osteomyelită. Pyretoterapie la paralizie generală progresivă şi la tabes.

**Dr. H. Ochs**
Medic de Spital
BOLI CHIRURGICALE
BOLI DE FEMEI
*Consultaţiuni 2—6 p. m*
Iaşi, Str. Cismăriei 5

**Doctor A. Dascăl**
BOLI INTERNE
VENERICE ŞI SIFILIS
Tratamentul blenoragiei la bărbaţi şi femei
*Diathermie urologică şi generală*
Consultaţii şi tratamente: 7½—10 a. m. şi 2—9 seara
Duminică 9—12 a. m.
Iaşi, Str. Cuza-Vodă 42
(vis-a-vis de Camera de Comer.

Purgativul cel mai bun? Pilulele de Stănic

**Dr. M. Segal**
Medic de spital
Consultă şi operează boli de
*...as, Gât şi urech...*
Consult 8-10 a. m. şi 3-7 p. m.
*Iaşi, Ştefan cel Mare 68*
*(casele Daniel)*
Telefon 1767

Doamna
**Dr. C. Parhon Stefănescu**
Medic Primar al Spit. Socola
Boale nervoase şi ale glandelor cu secreţiune internă
*Consult. 2—4 p. m.*
*Strada I.C. Duca No. 16*
*(fostă Muzeelor*

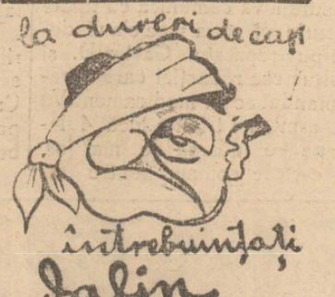


**Patinaj la Strand**


# Congresul carnavalului

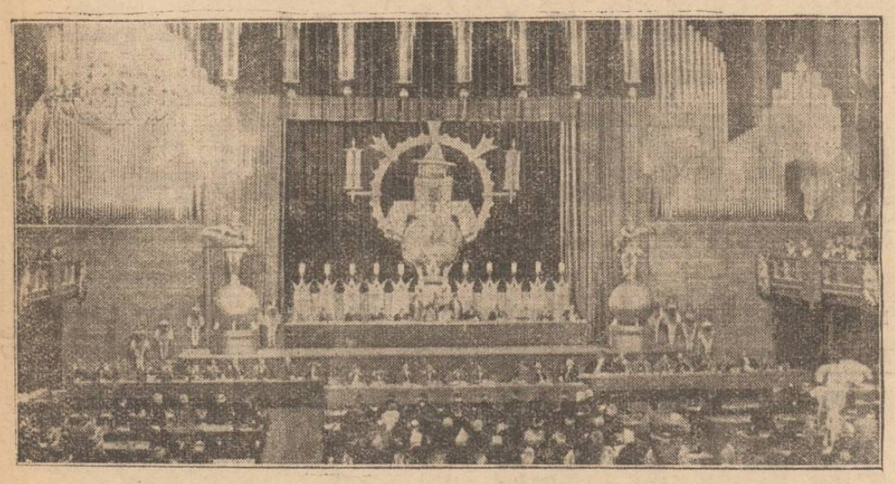

In aceste vremuri de sărăcie şi teamă de război, sânt oameni care au răgazul să se devoteze.... distracţiilor!.

Iată de pildă că în sala „Muzeului german" din München (în clişeu) s'a deschis congresul internaţional al Carnavalului, unde delegaţi din mai multe ţări s'au consfătuit asupra felului mai nemerit de petrecere carnavalescă în sezonul iernii.

Grăbiți-vă să vă aprovizionați în
**Săptămâna Eftină la**
# Au Bon Marché
Str. Ștefan cel Mare 11
**Prețuri senzațional reduse la toate articolele**
fără excepție
**Enormă reducere la stofe străine**
bărbătești și de damă
**Profitați de unica ocazie!**

# Localuri suspecte
## loc de întîlnire a răufăcătorilor

Poliția judiciară de pe lângă chestura ieșană, se ocupă în mod deosebit de problema „cafenelelor" ieșene.

Sînt anumite cafenele de cartier, veritabile cuiburi de pregătire pentru diverse infracțiuni.

Unele din aceste localuri servesc ca loc de întâlnire pentru diverși răufăcători, borfași, hoți de buzunare, prostituate clandestine și alți indivizi certați cu poliția.

Orce suspect, persoană fără căpătâi care se ascunde de poliție, își găsește oploșire în localurile acestea răufamate.

Poliția va organiza razzii foarte dese, pentru a se înlătura situația de până acum.

Rep.

x Membrii orchestrei Societății Sport și Muzică sunt rugați să se întrunească pentru repetiție, Luni 25 Ianuarie orele 8 seara la sediul Societății.

x Vizitați vechiul și renumitul **Restaurant „Tanasache"** Pasajul Motaș (lângă Librăria Socec). Bucătărie cu mâncăruri sincer preparate ca acasă. Gratar special. Vinuri din cele mai renumite podgorii, începând dela Lei 20 litrul.

Dece suferiți degeaba?

**Dacă aveți dureri de cap sau de dinți.**
**Dacă aveți neuralgia sau reumatism.**
**Dacă aveți boli menstruale sau în general orice durere,**

luați
**JAWOL**
căci antinevralgicul
**JAWOL**
e unicul în felul său.

**La farmacii și droguerii.**
3

# D. prof. dr. Bălteanu
## va face propuneri practice
### în chestiunea clorinării apei

Problema apei de la Iași, atât de mult discutată în ultimul timp, preocupă deopotrivă și pe marele public consumator, cît și cercurile științifice din orașul nostru.

Discuții aprinse se fac în jurul clorinării apei și a eventualelor tulburări ce ar putea rezulta din consumarea unei asemenea ape precum și gustul prost. Și dacă toată lumea e convinsă că în condițiile noastre de alimentare și distribuție a apei e necesară o purificare bacteriologică a acesteia, în schimb lucrurile nu sunt clare în ceia ce privește modalitatea acestei purificării și mijloacele ce ne stau la îndemînă pentru corectarea gustului prost, consecințe a acestei purificări.

Dl. Prof. Bălteanu, cunoscutul igienist, va propune în conferință ce o va ține Marți 26 Ian. ora 6 în Aula Universității cum putem remedia defectele inerente sistemului de purificare a apei la Iași.

# O ciudată afacere
## cu moștenire
### la Botoșani

Botoșani 23.—Gardianul public Ungureanu a observat, pe la orele 2 noaptea, cum eșiau din magazinul „Elitei" din Calea Națională (plin centru al orașului), doui indivizi cari purtau două geamandane grele pe cari le-au încărcat într'o sanie și erau gata să plece.

In acest moment însă au fost înhațați de gardian și duși la chestură.

Acolo, indivizii s'au legitimat spunând că sunt frații Moritz și Herman Gropper din Dorohoi.

Interogați frații Gropner au declarat că au venit la Botoșani să-și ia partea lor de moștenire întrucât magazinul era înființat de tatăl lor care a murit acum câteva zile.

N'au putut însă preciza de ce au venit să-și ia moștenirea noaptea și mai ales pe furiș.

Chestiunea este în cercetare.

*Contra bătăturilor, singurul preparat cu adevărat eficace: „Coricol".*
*Depozit: Farmacia Poliak*
*Str. Ștefan cel Mare. Telefon 233*

## Știri Ceferiste

D. inginer Emil Nițescu, directorul regionalei c. f. r. Iași, a făcut o inspecție a liniilor din Bucovina.

Viscolul ce a bântuit în ultimul timp în regiunea Cernăuților, n'a stingherit circulația trenurilor.

In cursul săptămânii viitoare d. Emil Nițescu va inspecta liniile din Basarabia.

**Adunarea de azi**

Pentru astăzi după amează la ora 4 sânt convocați în ședință toți conducătorii asociațiilor c. f. r. din Iași.

Această consfătuire va avea loc în sala personalului din gara locală și va fi prezidată de d. insp. Neculae Atanasiu.

**Dela Asoc. „Stația"**

D. Eugen Pondichi, preș. asoc. „Stația" regiona'a Iași, a dispus înființarea unui biurou de contencios la sediul asociației din Bul. Ferdinand, pentru a veni în ajutorul membrilor în chestiuni juridice, procese în fața comisiei de disciplină c. f. r., Judecătorii, Tribunale etc.

Acest biurou va funcționa între orele 9—10 dim. și 16—17 p. m. începând dela 25 Ianuarie.

**Săptămâna de Reclamă**
la Magazinul
**„DESFACERE"**
Cuza Vodă 69 (vis-a-vis de Banca Moldova)
Soldăm toate raioanele cu prețurile foarte reduse
**Lenajuri, Mătăsuri, Pânzeturi etc.**
Magazinul „DESFACERE" vinde cu adevărat la prețuri de desfacere.
**Toată lumea trebue să profite de această mare ocazie.**

# M. S. Regele botează
## copilul unui sătean din Jud. Iași

La Prefectura de Județ s'a primit aseară o adresă din partea mareșalului Palatului Regal, prin care se face cunoscut că M. S. Regele a primit să boteze copilul pădurarului Neculai Petrea din com. Măcărești, jud. Iași.

Totodată se face cunoscut că din Inalt Ordin s'au dat dispoziții d-lui comandant al Regimentului 13 Dorobanți (Ștefan cel Mare) Col. Caracaș, să reprezinte pe M. S. Regele la această solemnitatea.

Va lua parte și un delegat al Prefecturei de județ.

I. LUCA

**Renumita orchestră simfonică și jazz**
**Fănică Ursu**
care a repurtat mari succese în străinătate,
fiind cunoscută și dela RADIO-BUCUREȘTI
concertează în fiecare seară la
**CORSO-ZAMFIRESCU**

# Cum vor decurge dezbaterile de astăzi
## In ședința Consiliului de Higienă
### în chestia apei și a clorului

Dl. primar Osvald Racoviță a convocat pe astăzi Consiliul de igienă, care să studieze amplu chestiunea clorinării apei.

Vor lua cuvântul diferite personalități și competinte.

Astfel: d. dr. Bulău, inspector general sanitar, va susține că vina cea mare o poartă societatea Apelor; de oarece, apa vine la rezervoarele de'a Copou pură; și distribuindu-se în oraș, ea se înfectează datorită faptului aă toată conducta în oraș e deteriorată.

Clorinarea apei așa cum se face, denaturează apa, dar ea tot impură rămâne.

D. dr. Bulău, va aduce proba și documente luate din alte țări, cari vor produce senzație.

Va cere apoi ca să se dea un termen societății apelor spre a pune la punct toate lipsurile.

D. prof. dr. Bălteanu, șeful Institutului de Igienă, va arăta necesitatea clorinărei apei. Metodele cu acid clorhidric (cu care se face limonada) și alte procedee, n'au nici o valoare.

Societatea Apelor nu poartă nici o vină, de oarece a moștenit o situație proastă.

Dar o vină mare o poartă administrația comunală. Străzile sunt desfundate și murdăriile se infiltrează în pământ și atacă conducta. Deci trebuesc reparate radical străzile și nu cu bolovani, ci intr'un chip occidental.

D. primar Osvald Racoviță, va avea un rol foarte dificil. D-sa va trebui să susție atât interesele comunei, cât și pe acele ale societății apelor, al cărei creator a fost. Va depune numeroase documente culese în timpul voiajului său în străinătate. D. Racoviță, de va fi nevoie, va fi secondat de d. Ilie Criveanu, director general al Societăței, care va arata că societatea în decurs numai de câteva luni, a reînoit conducta pe un traseu de 5 kilometri.

Apa nu infectează în conductă, ci în instalațiile proaste ale unor proprietari.

Toate aceste instalații vor fi revizuite, instalându-se în tot orașul contoare.

In decurs de 2 ani societatea va desăvârși opera neglijată de ani de zile. In primăvară vor continua lucrările.

Sperăm că desbaterile vor prezenta un deosebit interes.

*H. Brănișteanu*

# Accidentul de sky
## al unor militari, la Predeal
### Răniții fac parte din patrula militară a României

Predeal 23.—Un grav accident de sky s'a întâmplat în localitate. Patrula militară de sky a României, ce se antrena la Predeal în vederea concursului internațional de sky al Micii Înțelegeri, executa o coborâre pe muntele Brădețul.

Din cauza prea marei viteze, la o curbă, locotenentul Gheitner, comandantul patrulei, neputând înfrâna, a fost proectat de un copac, alegându-se cu leziuni la cap și pe corp și cu piciorul stâng fracturat.

Imediat după el venea plutonierul Flintoacă, care voind să oprească, a căzut. In acel moment sublocotenentul Ionescu, care venea în urmă, a intrat cu sky-ul în plutonierul Flintoacă, rupându-i mai multe coaste.

Răniții au fost transportați imediat la sanatoriul Bucegi, unde li s'au dat primele ajutoare, apoi cu automobilul au fost transportați la spitalul militar din Brașov.

# Premiul „George Enescu" pe 1936

Premiul de compoziție muzicală „George Enescu" pe anul 1936, a fost decernat astfel:

Pr. I de lei 15,000 d-lui C. Silvestri; pr. II de lei 9000 d-lui Andreescu-Skeletti; premiul III d-lor Oct. Vancea și St. Neaga; mențiuni d-lor N. Agârbiceanu și E. Coca.

## Informații

x In timp ce în Moldova avem geruri grele, la București a plouat în ultimele zile, fiind o temperatură de toamnă.

*x Aula Universității* Astăzi 23 Ianuarie, ora 16 *dl. dr. N. Cădere* Medic șef al Municipiului Iași va conferența despre: „Obligațiuni elementare". Această conferință face parte din ciclul săptămânal al Extensiei culturale-Iași, org.„ Meșceul".

x Duminică 31 Ianuarie 1937, ora 5 p. m. va avea loc în Sala Camerei de Muncă conferința d-lui Prof. Dr. *Gr. T. Popa* tratând despre *„Solidaritatea în desvoltarea industrială"* cu exemple din Anglia și State'e Unite, Conferința e organizată de Sindicatul Muncitorilor Grafici din Iași în folosul fondului de șomaj și a bibliotecii.

x Astă seară are loc a 11-a ședătoare culturală, organizată de Toynbee-Hall.

Va conferența Dl. Dr. S. I. Stern (Cohavy) din Palestina, tratând despre: „Evreii și situația din Palestina".

Intrarea liberă.

**x Căsătorie** — Aseară a avut loc căsătoria d-rei Marioara Leahu—fiica d-lui Gheorghe Leahu din Inspectoratul regional de Siguranță,— cu dl. Ion Popescu, student și Comisar în Poliția locală.

Nuni au fost d-na și dl. Gustav, Inspector regional de Siguranță al Basarabiei.

Tot aseară d. Leahu și-a serbat aniversarea a 50 de ani.

Numeroși prieteni și colegi au ținut să asiste la această serbare familiară.

x Asociația Comercianților și Industriașilor din Iași roagă pe domnii comercianți și industriași, să participe la festivitatea inaugurării sediului asociației complect renovat, care va avea loc *Duminică 24 Ianuarie ora 11 a. m.*

Vor lua cuvântul fruntașii A. C. I.-ului.

ROMÂNIA
Chestura de Poliție a Municipiului Iași
Biroul de Proceduri
PUBLICAȚIE DE VÂNZARE
No. 402

Anul 1937, Ianuarie în 20

Se publică spre cunoștința generală că conform adresei Jud. Oc. I Urban Iași No. 32704 1936 se va vinde prin licitație publică, în ziua de 4 Februarie 1937, ora 10 dim. averea mobilă sechestrată cu pr. verbal No. din 27 Oct. 936 al bir. de proceduri, dela debitorul Camil Motăș din Iași str. General Berthelot Nr. 4 la pretenția creditoarei Prima Societate de Economie din Iași str. Ștelan cel Mare Nr. 49, avere compusă din următoarele:

Una casă de bani sistem Wertein închisă, un dulap bibliotecă lemn mastv culoare maron închis cu două uși în părți de cristal și în mijloc una mare de culoare maron deschis, un birou lemn culoare maron închis cu două dulapuri și un sertar în mijloc.

Vânzarea se va face la fața locului.

Iași, 1937, Ianuarie 20.
p. Comisar, MIHOCI

PERDUT Buletinul Biroului Populației Iași cu No. 2782 din 27 Aprilie 1921 pe numele de Colonel I. Adam din str. Tataraşi 2.

Cine îl va găsi și va uza de el și nu-l va depune autorităților polițienești va suferi consecințele legei. Acest buletin se declară nul.

**Eftin** execut comenzi și reparațiuni de
**Tapițerie**
Aranjez perdele, împachetez mobile, repar cărucioare de copii. Prin c. p. vin la domiciliu pentru orice lucrare
GHERSON, Sf. Lazăr 19

**Purgativul cel mai bun? Pilulele de Slănic!**

**Grătar minunat**
și un
**păhărel de Cotnar**
găsiți zilnic la
**MUȚU**
Lăpușneanu 6

**Apă de Slănic**
se găsește în permanență proaspătă la magazinul
**„CAMILA"**
Str. Anastasie Panu

Sunt puțini cei cari pot
să bea lapte gol, cu toată că conține substanțe foarte prețioase. Amestecat cu cafea are un gust delicios. Incercați să preparați odată cafea cu lapte, veți fi încântat. Dar să nu uitați să adăugați la cafeaua cu lapte o cantitate considerabilă de Franck.
*Franck-Adaus la cafea, care trebue adăugată*

Dr. M. Avram
Medic de Spital
Consultă și operează
*Boli Chirurgicale, Boli ... feme', Mamoș*
Consult. 3—7 p. m.
str. I. C. Brătianu 120
(Etaj)
(vis-a-vis de farm. Racovițăă)
Telefon 1250

V'ați intoxicat?
Luați îndată Pilule de Slănic

**OCAZIE UNICĂ**
**Soldarea întregului stoc de stofe**
**cu prețuri derizorii la magaziuul**
**„La DIAMAND"**
LEON GRUNBERG — STR. CUZA VODĂ 48

**ATRACȚIA SEZONULUI DE IARNA**
**Astă-seară Sâmbătă 23 Ianuarie inaugurarea salonului de dans la etajul cunoscutului local**
***La Podgoreanul***
Strada Lăpușneanu 4
Salon renovat complect și amenajat special după ultimele cerințe
**Orchestra Frații Lupu**
acompaniată de simpaticul diseur **MARIN VIZIRU**
Bufet bine asortat. Gratar special. Vinuri excepționale

# ULTIMA ORĂ

## Dezvăluirea afacerii cu avioanele

### Cine sânt amestecaţi.-- Agentul principal al afacerii a fost expulzat

Bucureşti 23—In cursul interpelării de ieri, d. Virgil Madgearu a dezvoltat la Cameră întreaga afacere a furniturii de avioane ce s'a tratat sub ministeriatul d-lui Caranfil, afacere în care sunt implicate mai multe persoane.

D. Madgearu a arătat că chestiunea a pornit de la oferta făcută ministerului aerului de un domn Manoil împreună cu un căpitan în rezervă Albescu, de a cumpăra un număr de avioane pentru Mexic, plătite în lire sterlinge.

Consulul Mexicului d. Guy Len a prezentat o cerere in acest senz d-lui Caranfil, venind însoţit de un domn Dorman, care a jucat apoi rolul principal în această afacere.

Dorman avea chiar asupra lui un acreditiv de o sută milioane franci franceji, ceiace reprezenta jumătate din costul furniturii tratate.

D-rul Ciugureanu, vice-preşedinte al Senatului, primise rolul de a inlesni afacerea.

D. Madgearu a arătat că la dosar există o scrisoare de comision prin care se asigura colonelului Dobrotescu şi căpitanului Albescu câte 12 mii franci franceji de fiecare avion cumpărat, (era vorba de o furnitură de 50 avioane); iar d-rului Ciugureanu un comision total de 600 mii franci franceji.

*

D. Tătărescu a răspuns că de cum a aflat de scrisoarea de comision, a cerut ca afacerea să nu fie muşamalizată.

Primul ministru a mai afirmat că demisia d-lui Caranfil se datoreşte neînţelegerilor dintre ministrul aviaţiei şi unii membri ai guvernului.

#### O expulzare

Astă noapte la orele 11 jumătate Dorman, personajul din afacerea furniturii de avioane, a fost expulzat din ţară.

Din cauza ultimelor două şedinţe prelungite şi agitate ale Camerei în cazul Caranfil, interpelările fixate pentru astăzi ale d-lor Virgil Madgearu şi Gr. Iunian în chestia revaluării leului, au fost amânate pentru Joi 29 Ianuarie.

## In bloc majoritar al parlamentarilor moldoveni

### pentru sprijinirea intereselor provinciei noastre

Bucureşti 23. — Parlamentarii majoritari moldoveni au pornit o acţiune pentru a se constitui într'un bloc moldovenesc sub preşedinţia d-lui Victor Slăvescu, fost ministru de finanţe.

Secretariatul blocului va fi încredinţat parlamentarilor ieşeni.

Prima şedinţă plenară a grupului va avea loc Mercuri 27 Ianuarie la locuinţa d-lui Victor Slăvescu.

Printre revendicările grupului figurează problema drumurilor în Moldova, ajutorarea spitalelor epitropiei Sf. Spiridon, ţinerea legală a examenelor de capacitate la Iaşi, etc.

O delegaţie de parlamentari se va prezenta d-lui dr. Angelescu, ministrul educaţiei naţionale spre a-i cere ca examenele de capacitate ai profesorilor să aibă loc la Iaşi, conform legii.

## Descinderi la Tripouri

Bucureşti 23.—Poliţia a operat astă noapte noi descinderi la tripourile clandestine din Capitală.

S'au confiscat sumele de bani găsite, şi numeroase persoane au fost duse la poliţie.

V'aţi stricat stomacul? Luaţi pilule de Stănic

ORA 12

## Triplu asasinat la Bucureşti

Bucureşti 23.— Un triplu asasinat a fost comis astă-noapte la ferma căpitanului Octav Georgescu, din com. Pipera.

In fermă au fost găsiţi asasinaţi cu 16 lovituri de cuţit şi 5 gloanţe de revolver, soţii Ana şi Gr. Gavrilă şi soldatul Chirilă ce se aflau în serviciul căpitanului.

Se crede că ei au fost ucişi de o bandă de hoţi ce-a atacat ferma.

## Patru gemeni

Buzău 23.— Femeia Dragalino Ivan din com. Pătârlagele, a dat naştere la 4 copii deodată.

Atât mama cât şi copiii sunt perfect sănătoşi.

## Trucul nostim al unei bogătaşe

### pentru a căpăta cetăţenia română

Bucureşti 23.— Un caz deosebit de interesant se află în cercetarea poliţiei Capitalei.

O bogătaşă străină, anume Hermina Manter, ce urma să fie expulzată din ţară, pentru a căpăta cetăţenia română s'a căsătorit cu un oltean de pe stradă, Ion Florin.

După căsătorie, şi-a instalat soţul într'o odăiţă mizeră la subsol, iar ea locueşte într'un elegant apartament din Şos. Kiseleff impreună cu un bun prieten, Kuch de origine Austriacă.

## Căsătoria regelui Albaniei

*Bucureşti 23 — Ziarul „Tempo" apărut azi în Capitală publică ştirea că nunta regelui Zogu al Albaniei cu contesa Mikloş, se va oficia cu un fast deosebit la conacul d-lui prim-ministru G. Tătărescu la Poiana.*

## Un romîn milionar asasinat la Monte-Carlo

Bucureşti 23 —Acum câtva timp a plecat din Bucureşti un anume Lech, fost director la Societatea telefoanelor.

El a luat cu dânsul câteva milioane.

Acum a fost găsit asasinat la Monte-Carlo.

Se crede că a fost amestecat în contrabandele de arme pentru Spania.

## Generalul Cantacuzino în Spania

Bucureşti 23.—Gen. Cantacuzino-Grăniceru a telegrafiat d-lui Corneliu-Codreanu că azi la ora 12 pleacă spre Salamanca, unde va ajunge în ziua de 26 Ianuarie.

## Inundaţiile catastrofale din America

New-York 22.— Inundaţiile din regiunea Middlevest provoacă pagube considerabile.

Ultimele telegrame anunţă că oraşul Louisville se se află pe jumătate sub apă.

### Ştiri politice

## O nouă audienţă a primului-ministru la Palat

**Bucureşti 23. — D. Gh. Tătărescu, preşedintele consiliului, a fost primit ieri la prânz în audienţă de M. S. Regele.**

**Primul ministru a făcut Suveranului o amănunţită expunere asupra situaţiei politice interne şi externe.**

#### Intrevederea Tătărescu Dinu Bratianu

*Bucureşti 23. — Intrevederea între d-nii Dinu Brătianu şi Gh. Tătărescu, fixată din nou pentru aseară, a fost iarăşi amânată pentru astăzi la orele 11 dimineaţa.*

*Se va examina situaţia politică şi măsurile în vederea plecărei guvernului.*

*Deasemenea se va discuta complectarea consiliului Casei Autonome a Monopolurilor, în locul d-lui Hoisescu şi altor trei membrii ieşiţi la sorţi.*

#### La naţ-ţărănişti

Bucureşti 23 — In cercurile national-ţărăniste, se afirmă că, în ultima şedinţă a delegaţiei permanente a partidului, convocarea comitetului central executiv va suferi o amânare.

E vorba ca întrunirea comitetului executiv să aibe loc abia în luna Mai.

*

Fruntaşii naţional ţărănişti vor avea astăzi o nouă constătuire la ciubul central.

Dacă d. Mihalache care se află gripat, va putea părăsi casa, va prezida d-sa consfătuirea.

*

#### Boala d-lui dr. Lupu

D. dr. N. Lupu, care se află gripat de mai multe zile, a contractat o bronşită, care necesită ca bolnavul să nu părăsească patul încă zece zile. Starea generală însă, a dr-ului Lupu, este bună.

#### Dl. Vaida în Bucureşti

**Bucureşti 23.— D. Vaida-Voevod soseşte astăzi în Capitală pentru a lua mâine parte la serbarea zilei de 24 Ianuarie.**

**Cu prilejul prezenţei în Bucureşti, d. Vaida va avea şi o consfătuire şf cu partizanii d-sale politici.**

#### Furniturile militare

Bucureşti 23.—Potrivit unei hotărâri a guvernului, d. general Samsonovici, şeful marelui stat major, va primi însărcinarea de a coordona toate furniturile departamentelor în legătură cu apărarea naţională.

## RAVAGIILE GRIPEI

Bucureşti 23.— Gripa infecţioasă continuă să faca mari ravagii în Capitală. S'au declarat şi numeroase cazuri mortale. Spitalele din Capitală sunt pline de bolnavi.

*

Varşovia 23. — Gripa bântuie cu furie în Polonia. Numai la Varşovia s'au declarat 15.000 cazuri.

Gripa face mari ravagii şi la Cracovia, Lodz şi Lemberg.

La Lwow (Lemberg) toţi consilierii comunali sunt bolnavi.

Astă-seară la Sidoli

## Ultimul spectacol al Sevillei Pastor

— O operetă de succes —

Cu piesa muzicală a lui Steinberg „Jocul pasiunii", Sevilla Pastor a recoltat ieri seara un succes categoric.

Ieşenii au aplaudat reapariţia artistei favorite, revenită după 3 ani.

Diseară se joacă opereta *„O moştenire cu... cântec"*. Vor fi 3 ore de muzică, dans şi veselie.

Biletele la „Socec".

Ieşenii şi-au dat întâlnirea la acest ultim spectacol al Sevillei Pastor, protagonista companiei „Sieg'er".

*r.*

*x Reînceperea activităţii pentru fondurile sioniste.*— Aflăm din sorginte sigură, că guvernul a revenit asupra dispoziţiunii de prohibiţiune cu privire la strângerea de fonduri sub egida Organizaţiei Sioniste. Aşa dar, această activitate va reîncepe.

## Patinaj la Strand


## Durerile din inimă

### ce se întind în braţul stâng

sunt simptomele caracteristice ale anginei pectorale, una din cele mai înfricoşetoare aspecte ale arteriosclerozei. Aceste dureri sunt sufocante şi se accentuiază odată cu inspiraţie.

Singurul medicament care acţionează în mod serios asupra arteriosclerozei este Sklerolsyrup Prof. Dr. Mladejowsky.

Din primul moment al curei cu cinci flacoane de Sklerolsyrup, durerile anginoase încep să slăbească, pentru ca până la sfârşitul tratamentului să dispară o serie întreagă de simptome: vâjâeli în urechi, ameţeli, insomnii, turburări gastrice.

Sklerolsyrup Prof. Dr. Mladejowsky are efecte atât de minunate fiindcă, graţie compoziţiei lui, dizolvă sărurile din pereţii arterelor, care astfel îşi recapătă elasticitatea necesară unei bune circulaţii a sângelui.

După cum se vede, Sklerolsyrup acţionează asupra cauzei primare a arteriosclerozei.

Diabeticii vor lua Sklerolsyrup D., preparat fără zahăr.

Broşura „Arterioscleroza şi noul ei tratament cu Sklerolsyrup prof. dr. Mladejowsky", în care se găsesc nenumărate scrisori de mulţumire din partea bolnavilor şi medicilor, se capătă gratuit la farmacii şi droguerii, sau la cerere prin poştă la Dep. General E. & L. Cioară, str. Speranţei 37, Bucureşti 3.


## Regina Maria s'a înapoiat în ţară

Bucureşti 23.— M. S. Regina Maria, înapoindu-se din străinătate, a intrat astăzi dimineaţa în ţară.

Regina Maria a trecut eri prin Budapesta fiind salutată în gară de ministrul României şi personalul legaţiei.

## Informaţii

*x Gerul s'a înteţit în toată ţara.*

*La Bucureşti s'au înregistrat astăzi dimineaţă 18 grade sub zero.*

*La Iaşi, gerul este mai puternic, termometrul marcând la orele 8 dimineaţa, 22 grade sub zero.*

x Cu prilejul sărbătoarei naţionale de 24 Ianuar, un Te-Deum se va oficia la Mitropolie, la ora 11 dim.

Vor asista reprezintanţii autorităţilor civile şi militare.

x Bucureşti 23.—In şedinţa de eri a Camerei, d. deputat Modreanu, a cerut să se aprobe transportul gratuit în ţară a vagonului cu corpurile celor doi legionari Moţa şi Marin, căzuţi în luptele din Spania.

x Astăzi dimineaţă a avut loc la Prefectura de Judeţ consfătuirea pretorilor sub preşedinţia d-lui prefect Theodor Zippa.

x **Pentru debitanţii de spirt.** — Se aduce la cunoştinţa debitanţilor cu amănuntul, din oraşul şi judeţul Iaşi, că D-ţia G-rală a Monopolului Alcoolului repetă din nou dispoziţia că aprovizionarea cu produse de monopol — spirt şi rachiuri — este permisă a se face numai dela distribuitorul special pentru Iaşi sau depozitarii cu ridicata din acest judeţ.

Orice abatere dela aceasta, va fi sancţionată prin ridicarea brevetelor.

x **Comemorarea legionarilor Moţa şi Marin.**— La baroul local au fost comemoraţi ieri cei doi legionari-eroi Ion Moţa şi V. Marin, morţi pe frontul spaniol.

Au omagiat memoria defuncţilor, pr. Ţincoca şi d-nii avocaţi Ionel Teodoreanu, P. Pogonat, Nellu Ionescu; din partea studenţilor a vorbit d. Tudose.

x Uniunea micilor industriaşi şi meseriaşi patroni, invită pe toţi membrii şi meseriaşii ce voesc a lua parte, la şedinţa festivă ce va avea loc în ziua 24 Ian. a. c. ora 10 dim. la sediul uniunei în str. Săulescu No. 1. Fiind patronul uniunei, se va face şi o slujbă de către parohul bisericii pentru pomenirea membrilor decedaţi.

x In casele d-lui Octav Crupenski proprietar Tg. Sulita Judeţul Botoşani, a avut loc logodna d-lui Georges Th. Iftimescu, funcţionar la Inspectoratul G-ral sanitar Iaşi, cu d-ra Georgette O. Crupenschi fiica d-lui Octav Grupenski.

*x Profesorul universitar Ion Scriban*, care a murit subit la Cluj, va fi adus şi înmormântat la Iaşi.

Vagonul mortuar va sosi Duminică la ora 7 seara, iar înhumarea va avea loc Luni, la ora 3 p. m.


Muzică — Dans — Veselie

**Astăzi**

**seară**

Regina operetei evreeşti

**SEVILLA PASTOR**

joacă la SIDOLI

ultima reprezentaţie — opereta

**MOŞTENIRE cu... cântec**

Biletele la Socec


## Cei patru individzi arestaţi nu sânt autorii atacului dela Capul Dealului

Cazul atacului dela „Capul Dealului", este încă în cercetarea poliţiei ieşene.

Se ştie că acum vreo zece zile patru bandiţi au oprit maşina cu nr. 2058 Iaşi şi au jefuit cinci negustori ieşeni care lucrau la engrosiştii din localitate.

In urma investigaţiilor postului de jandarmi Copou, au fost arestaţi Ion Vasiliu, Gh. Lupu zis Mucegai, Teodor Domca şi Vasile Bâja, presupuşi autori ai atacului. Toţi patru au fost înaintaţi poliţiei judiciare a chesturii.

După cercetările de până acum, reese limpede că nu sînt ei autorii atacului. Asupra lor nu s'a găsit nici un ban, nici servietele cu acte şi nici vreo una din cele trei valize. Una din valize s'a găsit în apa Bahluiului, aproape de comuna Miroslava.

Apoi, cu toţii şi-au stabilit alibiul din noaptea când s'a întâmplat faptul. In adevăr, cei patru cercetaţi, la poliţie sânt hoţi de meserie, cu caziere la poliţie, însă nici unul din ei n'are la activ vreun atac la drumul mare.

Lovitura aceasta a fost dată de o bandă care se ocupă cu ataeuri la drumul mare şi este experimentată în astfel de fapte.

Poliţia e pe urmele adevăraţilor autori. După toate probabilităţile atacul a fost săvârşit de o bandă bine cunoscută poliţiei, condusă de un răufăcător temut care a şi fost identificat.

Cercetările le face d. comisar T. Raboveanu dela biroul judiciar, sub supravegherea d-lui D. Agapi, şeful poliţiei judiciare.

DIVERSE.—A fost adus la poliţie Florin Constantin zis Lupaşcu din str. Uzinei 52, reclamat că a jefuit pe săteanul Mihai Crăciunel din Cornesti-Iaşi.

— Este cercetat la poliţie Mihai Dumbrăveanu din str. Frumoasă 9, pungaş de buzunare. REP.


*Ati încărunţit? „Pigmentol" vă redă culoarea naturală a părului.*

*Depozit: Farmacia Poitak*

*Str. Ştefan cel Mare, Telefon 235*


## Incendiu în Tataraşi

Astă noapte, un incendiu s'a declarat la şcoala primară No. 3 „Cuza-Vodă" din Str. Vasile Lupu.

S'a aprins un hogeag şi de acolo o grindă a podului. Intervenind pompierii, focul a fost repede localizat.

x Membrii Sindicatului ziariştilor sunt invitaţi mâine Duminică, la ora 10 dim. la sediul din str. Banu.

La aceiaşi oră este convocat în şedinţă şi comitetul festiv al balului presei.

La ora 11 comitetul sindicatului va ţine obişnuita şedinţă săptămânală.

x Organele Serviciului sanitar procedând la deparazitarea şi desinfectarea imobilului Iosif Blidea, din str. Uzinei 32, unde s'a declarat un caz de tifos exantematic, au constatat că în această casă locuiau 108 persoane.

Toţi locatarii au fost trimişi la bae, luându-se şi măsurile de rigoare.

x Asociaţia „Macaby-Hacoah" invită pe această cele pe foştii conducători şi membrii ai asociaţiei, să se întrunească mâine Duminică ora 5 p. m. la sediul din Str. Mărzescu No. 26,— spre a sărbători jubileul de 17 ani de existenţă a asociaţiei.

x Marele succes „Nitchevo" cu Harry Baur rulează la Cinema Scala mâine Duminică începând dela ora 9 dimineaţa incontinuu.


DOCTOR

**SOLO SCHREIFEL**

*Specialist în*

*Boli de piele*

*Venerice, syfilis*

*Diagnostic precoce al syfilisului prin examenul ultramicroscopic*

Diathermie

Raze Ultra Violete

consultaţii şi tratamente

*7—10 dim. şi 2—9 seara*

Str. Anastasie Panu 70

(vis-a-vis de Palatul Administrativ)


Spitalul „Izolarea" Iaşi

### Anunţ

Se aduce la cunoştinţa celor interesaţi că pe ziua de 30 Ianuarie 1937, ora 10 jum. a. m. se ţine licitaţie publică cu oferte închise pentru aprovizionarea acestui spital cu coloniale şi delicatese necesare acestui spital pe timp de un an de zile.

Condiţiunile şi caetul de sarcini se poate vedea zilnic la cancelaria Ad-ţiei între orele 8-12 şi 3-6.

Toate taxele de publicaţie cad în sarcina furnizoru'ui adjudecatar.

Medic Primar Director,
Prof. Dr. Bălteanu


**Un ochelar bun**

**numai la un magazin de specialitate**

Deci cumpăraţi-l la

**Optica „ARGUS"**

STR. LAPUŞNEANU 41

vis-a-vis de Hotel Palace)

**Oricine este fotogenic la „Studio Mimosa"**

**Cuza Vodă 7**

Cine dovedeşte contrar u primeşte un premiu.

**Fotografii pentru carnete de identitate se execută la cerere imediat**

ANUL XXXIII No. 8942

1 LEU

MARȚI 26 IANUARIE 1937

ABONAMENTE
Lei 350 . . . . pe un an
„ 180 . . . . „ 6 luni
„ 90 . . . . „ 3 luni
„ 35 . . . . „ 1 lună
„ 1500 . Instituții publice

IAȘI STR. LĂPUȘNEANU 37

TELEFOANE:
Redacția No. 1298
Administrația „ 1299
Serv. noapte red. „ 1436
„ „ admin. „ 1567

# OPINIA

*Ziar popular cotidian*

OPINIA
BON
No. 42
*Premii gratuite* *Seria 69-a*

## Viitorul mânăstirilor noastre

*Haiul de mizerie și ruină, în care ajunseseră, în ultima vreme, sfintele locașuri voevodale și boerești, ne dădea de gândit, Zidurile lor se măcinau văzând cu ochii : viețuitorii din mijlocul lor umblau în zdrențe și flămânzi, încât totul era sortit ruinii și peirii. Dar, ca prin minune, situația dezastroasă se schimbă datorită strigătului unui pusnic învățat și gospodar, care, sprijinindu-se dârz pe toiagul său arhieresc a răzbunat pe prea fericiții ctitori cari'și vedeau altarele prăbușite la pământ.*

*Statul laic s'a cutremurat în fața maldărului de documente și hrisoave domnești scoase, de sub praful uitării, de mâna migăloasă și cercetătoare a Ierarhului ai cărui ochi de vultur au pătruns până'n negura îndepărtată a veacurilor, scoțând la lumina zilei, dreptatea sfântă, trivită și îngropată—se credea—pentru vecie,*

*Iar când pusnicul dela Neamț a fost urcat pe treptele tronului mitropolitan — din voința lui Dumnezeu, a Regelui și a poporului său — înțelegeam cu toții că oazele monahismului nostru aveau să-și vadă izbăvirea punându-le în adevăratul lor rost'*

*Dacă un Nicodem, călugăr destoinic și învățat dela Muntele Athos, a introdus și organizat viața mânăstirească în principatele noastre (sec. XIV), iată că. acum sec. XX un alt Nicodem scapă, dela moarte sigură, călugărismul și mânăstirile noastre,*

*Ajutat de un ministru înțelegător al trecutului nostru bisericesc, ni este dat să constatăm —de visu—că această tragedie va avea un capăt, sfidând concepția materialistă și ateistă în virtutea căreia, în alte țări, altarele străvechi și slujitorii lor sunt dați pradă focului și distrugerii sălbatice. Sunt semne binevestitoare a unor vremuri noui cari vor fi trecute 'n paginile istoriei Bisericii și Neamului, din care să nu lipsească două nume scrise cu litere mari de aur : I. P. S. S. Nicodem, mitropolitul Moldovei și Victor Iamandi, ministrul cultelor. Iar părinții monahi, cari se vor bucura cât de curând de roadele acestor strădanii, să nu-i uite în sfintele lor rugăciuni, ca Dumnezeu să întărească pe aleșii săi cari, ziua și noapte, muncesc pentru viitorul credinței strămoșești, singura nădejde a clipelor grele și nesigure prin cari trecem.*

**Pr. Ec. Corneliu M. Grumăzescu**, profesor

## Dementa spaniolă...

Comunicatele de război ale celor două tabere spaniole, sânt succinte. Deseori se spune că „situația e neschimbată". Asta însă nu inseamnă că tunurile și aeroplanele nu-și continuă opera lor nimicitoare.

Lupte destul de aprige urmează și în regiunea Asturiilor, unde orașul Oviedo a trecut, de câteva ori, dintr'o mână în alta. Acuma este ocupat de naționaliști și e bombardat de aviația republicană. Iată, în clișeu, un efect al bombardărilor la Oviedo.

## Blocul parlamentarilor moldoveni

**Cu o neobosită stăruință am recomandat, ani de zile, ca exponenții vieții publice moldovenești să se elibereze cât mai mult de disciplina centralistă a partidelor și, în schimb, să adopte un fel de independență moldovenească, spre a putea susține mai cu folos interesele multe și mari ale provinciei noastre.**

**Recomandarea aceasta, dealungul anilor, n'a avut succes, pentrucă politicienii noștri se devotează cu precădere activității de interese personale. Și cum aceste interese—în structura politică de la noi—pot fi satisfăcute numai înlăuntrul și cu ajutorul partidelor, omul public e devotat partidului, stând la ordinul Centrului și căutând să obție un cât mai fructuos stat de serviciu.**

**Deaceia, exponenții provinciilor,— și în speță, ai Moldovei— au cam sacrificat, pentru partid, multe din interesele și drepturile locale.**

**Aflăm acuma, cu o sinceră satisfacție, despre închegarea blocului parlamentarilor moldoveni, pentru promovarea drepturilor Moldovei.**

**Știm că încercări timide, dintre acestea, s'au mai făcut, fără rezultat. Și asemenea știm că uneori „blocuri" dintr'acestea urmăresc mai mult scopuri electorale, fiind o manevră de partid. Vroim totuși să credem că înjghebarea nouă, prezidată de d. Victor Slăvescu fost ministru, și sprijinită puternic de Iașul liberal, va lucra cu energie și va obține rezultate pozitive.**

**Și mai cu seamă, voim a crede că pilda de azi va continua în orce împrejurare și sub orce regimuri.**

**Și tocmai spre a se evita credința că ar fi o simplă manevră de partid, blocul parlamentarilor moldoveni nu trebue să rămîe numai „guvernamental", ci să devie *general-moldovenesc*, adica să cuprindă pe toți parlamentarii moldoveni, indiferent de culoarea politică.**

LR.

## CHESTIUNI LOCALE

## Sportul patinajului și săniuței pe străzile Iașului

### Circulația pietonilor e primejduită de copii obraznici

In sfârșit. din mila lui Dumnezeu, s'au astupat cu zăpadă și ghiață, toate gropile de pe străzi și mai ales de pe trotuare — Iașul, presentându-se ca un oraș „bine pavat".

Ne bucurăm deocamdată de această situație până la începutul primăverei, când odată cu desghețul, gropile vor reapare mai multe și mai adânci. Ce va fi atuncia, vom vedea.

Se pare însă că după legea compensației, omul nu se poate bucura de o mulțumire — fie relativă chiar. Intr'adevăr o nouă pacoste s'a ivit pe străzi și trotuare: Sportul patinajului și al „Bob-ului".

Am putut să observ chiar în Piața Unirei, copii cu patine în picioare, cari netulburați de nimeni, se distrau în plină libertate, patinând ; iar trecătorii se fereau, făcându-le loc, — fără nici o obiecțiune.

N'am văzut nici unul să pară scandalizat de această obrăznicie; n'am văzut nici un agent al circulației care să interzică acest sport, ce constitue un pericol permanent pentru trecători, din cauza lunecușului ce se formează în urma patinelor.

Nu mai vorbesc de străzi laterale, unde „Kinderul" cu patine, îți strigă de la distanță, să te dai la o parte, spre a-i face loc să treacă „D-nia sa".

Cât privește străzile în pantă, trebue mult curaj cuiva de a se încumeta să le traverseze, căci pe acolo se practică intens sportul „Bob-ului" și trecătorul riscă de a fi lovit și răsturnat de aceste „Autovehicule".

Una din aceste străzi este și cea de lângă Spitalul Israelit, unde zeci de săniuțe, lunecă cu toată viteza. Singurul noroc (?) pentru trecătorii cari ar fi accidentați, este că spitalul e alături ;... socot însă că nimeni n'ar fi bucuros de aseminea „noroc".

Acelora ce simt nevoia de patinaj, le recomand Strandul ; iar pentru „Bob", dealul Șorogarilor, — străzile și trotuarele fiind pentru circulația publicului... fără patine.

Și acum s'ar pune o întrebare, atât părinților acestor copii, cât și d-lor profesori, precum și Autorităților de resort :

Oare nu s'ar putea găsi vre-o modalitate de a sfătui, de a convinge pe acești tineri „sportmani" că nu se pot distra pe trotuarele orașului?

Iar dacă la această întrebare nu se găsește nimeni să răspundă și nici să ia vr'o măsură, atunci nu ne rămâne de cât nouă trecătorilor, cari suntem atât de expuși, sarcina să-i convingem pe copiii zburdalnici, cu vorba și la nevoe, chiar cu... bastonul.

*Gh. Amanci*

## Alte aspecte din Germania

### Politeța — Respect față de public — La ce se reduce antisemitismul — Grija pentru șomeri — Alte amănunte

In legătură cu starea actuală a lucrurilor din Germania, prezintată atât de competent de valorosul ieșan d Mircea Volanski, am mai obținut unele detalii complimentare și de la un mare comerciant evreu, expatriat din România, de multă vreme, și care acum a revenit în Iași pentru câte-va zile.

Iată ce ne declară d-sa :

In Germania de azi, la fel cu Germania de altă dată, predomină *politeța*. Fiecare e politicos, față de oricine, inferior sau superior, sărac sau bogat, arian sau nearian.

Antisemitism, evident că există ; însă în măsură mult mai mică de la Olimpiadă incoace.

De pildă, vezi la multe magazine afișat: „Juden nicht erwünscht". (Evreii nu sunt doriți). Asemenea la unele localuri de consum, baruri etc, Este o măsură oarecum practică, evreii știind la care localuri au dreptul a intra și la care nu.—De altfel ei nu sunt stingheriți de la indeletnicirile lor, comerț, profesiuni etc. Și față de ei, funcționarii de stat se poartă tot atât de cuviincios, ca și cu oricine.

*

Orice reclamațiuni, de orce natură, se fac pe o simplă foaie de hârtie, fără timbre, și se aruncă în cutia postală. In cel mai scurt timp, reclamantul este vizitat acasă de un funcționar și lămurit asupra reclamației.

„Am făcut o reclamație, ne declară comerciantul, de neprimirea unor scrisori și ziare. Am fost poftit chiar a doua zi în cabinetul dirigintelui, mi-a dat un scaun să mă odihnesc și m-a lămurit că scrisorile și ziarele în chestiune au fost cenzurate, însă cenzura de acolo nu reține nimic, ci înapoiază totul la adresa „trimițătorului".

*

In ce privește scumpetea din Germania, ea e numai relativă. Unele alimente sunt într'adevăr scumpe, de pildă carnea e cam 210-225 lei kg. este în schimb pește abundent, la prețul de 40-60 lei kg și mai toată populația se hrănește cu pește în loc de carne.

Guvernul german s'a gândit în primul rând la chestiunea șomajului, Pentru a da de lucru la o bună parte din șomeri, toți proprietarii sunt obligați, la diferite intervale, să-și repare și sa-și văpsească fațadele caselor, la fel și alte obligațiuni.

De asemenea guvernul pentru a da imbold lucrătorilor să lucreze cât mai intens, a pus: taxe mari pe obiecte uzate ca mașini, taxiuri, biciclete vechi etc. scutind în schimb de taxe aceste articole când sunt noi. Astfel, fiecare cumpără din

## Din toată lumea

### Tălmăcirea lui Essenin

*Marele poet rus Serghei Essenin, a fost tradus în românește decât în mică parte.*

*Primele încercări au fost făcute de către Zaharia Stăncu ; dar adevăratul înțelegător și tălmăcitor al stihurilor lui Essenin s'a dovedit a fi poetul ieșan George Lesnea.*

*Dl. Ath. Gheorghiu, directorul librăriei Socec, apreciind valoarea acestor traduceri a editat volumul, trecând peste orice sacrificii bănești.*

*Cartea va vedea curând lumina vitrinei, având în frunte o călduroasă prefață semnată de dl. Ionel Teodoreanu, unul din prietenii lui George Lesnea.*

§§§

### Fructe exportate în 1936

Ministerul Agriculturii și Domeniilor a strâns datele privind exportul nostru de fructe anul trecut.

S'au exportat 22.094.314 kgr. mere și pere ; 1.866.476 struguri ; 8.137.692 kgr. nuci ; 1.632.905 kgr. prune uscate, și 11.5?0 kg. prune proaspete.

Față de anul trecut, exportul de fructe a marcat un plus de 11.225.686 kgr.

Țările în care am exportat sunt: Cehoslovacia, Anglia, Germania, Austria și Polonia.

§§§

### Moartea ultimului descendent al lui Budha

La Nanking (China) a încetat din viață generalul în rezervă Wan-Schiang, în vrâstă de 84 de ani.

Defunctul era considerat ca fiind ultimul descendent al lui Budha!

Wan Shiang avea obiceiul să arăte celor care îl vizitau, un voluminos album,—arborele genealogic care descindea până la anul 480 înainte de Hristos, —când un strămoș al lui Wan Schiang se căsătorise cu o soră a lui Budha.

Cât timp a trăit, acest ultim urmaș al proletului, populația chineză îl diviniza. Probabil că după moarte, Wan Schiang va fi trecut în rândurile zeităților.

### D. Roosevelt și Greta Garbo

D-l Roosevelt. președintele Statelor-Unite, se bucură de o popularitate extraordinară în rândurile cetățenilor americani.

Conducătorul Americii deține actualmente recordul mondial al popularității. El primește zilnic 6500 de scrisori și pentru citirea și răspunsul lor are angajați vr'o 15 secretari.

A doua zi după alegerea sa, Președintele Roosevelt a primit nu mai puțin de 70.000 scrisori de felicitare.

Locul 2 în ce privește numărul scrisori'or primite, îl deține faimoasa actriță Greta Garbo, căreia admiratorii îi trimit circa 800 de scrisori pe zi.

§§§

### Femeile și oglinda !

Se știe că cel mai important obiect în viața unei femei este oglinda. Acest obiect în care se reflectă chipul unei ființe, a devenit un accesoriu indispensabil femeilor și uneori le servește chiar de... medicament în cazuri de indispoziție !

Celebrul esseist american Preutice Mulford, recomandă în volumul său „Nerozia vieții, nerozia morții",—oglinda, drept leac contra chinurilor sufletești. Și într'adevăr, s'a constatat că femeile agitate se domolesc îndată ce își privesc chipul în oglindă.

Recent, în închisorile americane s'au introdus în celulele deținutelor oglinzi mari, fixate în pereți. Și asta după sfaturile renumitului psiholog dr Charles Swington din New-York.

După câteva săptămâni, cele mai recalcitrante, lenește și demoralizate dintre deținute, s'au transformat grație oglinzii, devenind mai blânde, mai cochete, și mai harnice...

Căci așa-i cu femeile : dacă le știi s'ăbiciunea, poți face minuni cu ele !..

Cetiți în pag. IV-a ULTIMA ORA

## Ce mai spun alții

de *arhimandritul SCRIBAN*
profesor universitar

Aflăm noi multe din câte povestesc alții, dar câte altele ne scapă ! Ceice vin cu snopul de știri au multe în traista lor, dar nu dau din ele decât ce socotesc că are, să fie pe gustul obștii.

Agențiile de presă aduc fel de fel de știri. Ele sunt trimese după simțul și gustul din țările străine. De aceia ne viu foi pline de vești despre lucruri, fapte, stări și așezăminte, de care la noi nu întreabă nimenea.

Ajunse însă pe mâna redacțiilor noastre, se face o cernere a lor. Redactorul găsește vești despre fapte care nu intră în grijile și eăutarea cetitorilor noștri. Atunci el nici nu le mai dă.

Pot fi ele știri eât de însemnate. Dacă însă nu sunt din acele de care lumea noastră întreabă, nu se mai ostenește să le aducă la cunoștința noastră.

In felul acesta însă, noi suntem lipsiți de multe știri alese, care fac bine sufletului. când vede ce gândesc și ce fac alții. De pildă, munca pe ogorul religios este mai aprigă în alte țări. Vin știri de peste granță despre astfel de fapte. Multe din ele însă rămân înfundate în foile sosite dela agențiile de presă. Nu mai ajung la cunoștința mulțimii.

Dar atunci ce-i rămâne lumii dela noi să afle?

Inainte de toate, ea e îndopată cu știrile politice. Prin aceasta însă ei i se dă o creștere să gândească tot la politică și să dea cea mai mare însemnătate știrilor politice. Toate celelalte rămân lucruri de o însemnătate mai șterasă.

Omul mai este iubitor de viață dulce. Din pricina aceasta i se mai dau și știri despre ce gâdilă simțurile lui. De aceia știrile de acest soi nu lipsesc.

Aici vin și știrile sportive, care țin atâta loc în ziarele de azi ! Ele vin să zgândărească pe unii. să umple pungile altora, fiindcă înainte de toate, sportul este negustorie.

Grija trupului prin sport este numai un inveliș pentru a strânge parale,

Apoi, dacă ai încărcat ziarul cu marfă de aceasta, fiindcă ar fi pe gustul lumii, vezi că rămâne mai puțin pentru altele. Și totuși câte altele care trec neștiute ! Prin câte din acestea însă auzim ce griji mai au alții, pentru ce lucruri de seamă bate inima lor, ce sănătos lucru, dacă ne-am lăsa cuprinși și noi de astfel de griji !

Ne învârtim în făgașele Europei. Ce aflăm din alte continente, cum este Asia, sunt tot știri de războaie,

Dar numai atâla este ? Altceva vrednic nu se mai află în ele ?

Am în mână o revistă din America, ce ține de munca răspândirii creștinismului printre mohamedani. Ii zice The Moslem World (Lumea mohametană). Ne da o mulțime de cercetări despre stări de lucruri de care știm atât de puțin.

Ele sunt totuși strădanie ale lumii noastre, năzuințe vitejești și sănătoase, care merită a fi cunoscute, măcar cât și umblările pe sârmă ale cutărui jucăuș. Ba ar face bine cetitorului să afle despre silințele sănătoase pentru ridicarea semenilor lui, mai mult decât știrile care ațâță simțurile.

Revista pomenită scrie, între altele, despre materii ca următoarele în nr. ei pe Ianuarie a. c. : 1. Indreptățirea și nevoia de a face misiuni printre mohamedani.2. Cultura Apusului datorește ceva Islamului ? 3. O privire peste India olandeză. 4. Literatură și Evanghelism. 5. Islamismul în Balcani. 6. Hristos în Coranul chinezesc. 7. Geniul filosofic evreiesc. Afară de acestea, găsim în ea discuțiune despre multe cărți privitoare la lumea mohamedană.

Cetind astfel de materii, zarea odată se lărgește. Nu mai este politicăria noastră nesfârșită. Ai înainte alte suflete. O lume nouă trăiește înaintea ta.

Cu ce lume depărtată te pui în legătură ! Citești articole care vin tocmai din Java.

Ce lucruri de seamă cetim despre viața sufletească din Sumatra, Java, din toată îm-

(Continuarea în pag. 2-a)

(Continuarea în pagina 2-a)

**CASSA DE BANI**

păzește avutul Dvs., iar antinevralgicul

**JAWOL**

păzește cea mai prețioasă comoară a Dvs.: sănătatea.

Intrebuințați deci numai

**JAWOL**

La farmacii și droguerii.

1



**CINEMA PHOENIX**

Prețurile cele mai eftine

**13, 10 și 8 lei**

PROGRAM NOU

se reprezintă

**Pasiunea mea**

cu

**Marlene Dietrich și Garry Cooper**

Al doilea film

**O NOAPTE la Operă**

cu celebrii FRAȚII MARX

Complectare:
SILLY SIMPHONIE


## Solemnitatea țărănistă din Păcurari

Sub președenția celui dintâi adept al partidului național-țărănesc din sectorul Păcurari, d. Vasiliu, a avut loc Vineri 22 Ianuarie, orele 9 seara, solemnitatea impărțirii semnelor de control pentru membrii gărzilor țărănești, comandate de d. profespr Mătrescu.

A vorbit d. profesor Traian Gheorghiu, arătând rolul gărzilor „care nu vor provoca, nu vor ataca, ci vor apăra cu demnitate libertățile inscrise în Constituția Țării".

Din partea tineretului au vorbit: d. Leuștean, student în drept, despre „Spiritul de sacriliciu al luptătorului demomocrat"; și doctorand Dumitriu despre „Combaterea cuzismului". Au mai luat cuvântul d-nii prof. Mătrescu și Vasiliu.

Cu această ocazie s'a primit inscrierea în partid a unui numeros grup de muncitori, în frunte cu d-nii: Todiraș Nicolae, Șerbănescu Gheorghe, I. Iosef, Samoil Ioan, Petrescu Ioan, Pauliuc Marian, Gheorghiu Ioan, Altman Iulius, Harabagiu Constantin și a., d-nii Alfons Herovanu și Traian Gheorghiu, conducătorii sectorului, bucurându-se de mari simpatii în rândurile muncitorimei.


**10 ZILE EFTINE**

AU MAI RAMAS CU PREȚURI DE DESFACERE

**la Mag. N. Angelescu & Co.**

Succesorii firmei Luca P. Niculescu — Str. Ștefan cel Mare 4

In urma inventarului de sfârșit de an, soldăm toată pânzăria de la *marea fabrică „Stan Rizescu" din Brănești* cu prețuri excepționale

**Mari reduceri la stofe și mătăsuri**

**Mare desfacere de cupoane.**

Rugăm onorata clientelă să se aprovizioneze.


## Rubrica cinematografică

Cincmatografele loca'e anunță următoarele spectacole pentru săptămâna în curs:

„TRIANON"

prezintă un film de atmosferă rusă „Circul",— cu Ludmila Orlova și Simion Storearov— două vedete ale ecranului, decurând lansate.

In al doilea film, celebrul trio: Albert Basserman, Hans Jaray și Michiko Meinl apar într'o superbă producție: „Ultima dragoste".

Programul se începe cu jurnalul sonor „Paramount".

LA „SIDOLI"

rulează „Antonio Adverso",— un film cu acțiune extrem de interesantă. Frederich March și Olivia de Haviland sunt interpreții ideali.

Se mai prezintă:

„Domnul Sherlok și Doamna Holmes", cu Ginger Rogers și Wiliam Powell.

Programul se complectează cu jurnal sonor „Fox-Movietone".

CINEMATOGRAFUL „SCALA"

anunță același splendid program: „Nitchevo" cu Harry Baur în rolul principal și „Mâna care subjugă" cu Carole Lombard și Fred Mac Muray.

Complectare: jurnal sonor „Paramount".

Incepând de Joi, programul se schimbă.

CINEMA „PHOENIX"

aduce pe ecran două filme interesante:

„Desire" (Pasiunea mea) cu frumoasa Marlene Dietrich și Garry Cooper în rolul principal.

„O noapte la operă cu celebrii comici Frații Marx".

LA „ROXY"

două succese ale ecranului:

„La porte du Large" (Chemarea tinereții) este o producție franceză excepțională. Victor Francen, Marcelle Chantal și Jean—Pierre—Aumont, sunt eroii unei drame impresionante.

Se mai prezintă o amuzantă operetă vieneză—„O noapte pe Dunăre" cu Dorit Kreisler, Ida Wüst și Leo Slezak.

Complectare: Jurnal „Eclair".

## Listele electorale

### pentru colegiul agricol

Se aduce la cunoștință că, potrivit Legii pentru înființarea Consiliului Superior economic și organizarea Camerilor profesionale, (publicată în Monitorul Oficial Nr. 98 din 29 Aprilie 1936), inscrierile în listele de alegători ale colegiului agricol comunal, se fac în tot cursul lunei Ianuarie, la judecătoriile de ocol respective.

Se pot inscrie în aceste liste, toți bărbații agricultori din comună, care plătesc impozit agricol, au vârsta de 25 ani împliniți și nu se află în nici unul din cazurile de incapacitate sau nedemnitate, prevăzute în legea electorală.


**ULTIMELE 4 ZILE**

DIN

**Săptămâna de Reclamă**

A FABRICEI

**TRINACO**

CERNAUȚI

Desfacem un nou transport de

**Flanele Macco**

plăcute la purtat, durabile la spălat

Menținem pentru acest scurt timp

**PREȚURI FOARTE REDUSE**

**„TRINACO"**

**Sucursala Iași** Str. Ștefan cel Mare 11


## Alte aspecte din Germania

(Continuarea din pag. I-a)

când în când vehicule noi, în loc de a plăti impozite mari pe acele vechi pe care le posedă.

Câini pe străzi nu vezi aproape de loc. Aceștia sunt luați în laboratoare, unde se fac diferite preparate din carnea, grăsimea și pielea lor.

Acei ce vor să-si facă luxul de a avea un câine, plătesc impozit anual de 1000 mărci (vre-o 40.000 lei).

Chiriile se plătesc lunar.

Șomerii pe simpla lor declarație scrisă și depusă la oficiul șomajului, sunt scutiți de plata chiriei și primesc de îndată o retribuție de la stat.

Declarațiile fiecăruia sunt absolut sincere, căci vai de acela ce ar îndrăzni să semneze o declație falșă, fie de șomaj, fie de altă natură.

Statul mai plătește de asemenea rentă anuală tuturor acelora care au posedat mărci germane și care mărci în decursul timpurilor au fost devalorizate.

Renta aceasta se plătește oricui, indiferent de religie sau stare socială, guvernul considerând ca o datorie a sa să nu rămâie oameni săraciți de pe urma fluctuațiilor valutare.

„Trebue să menționez că în intervalul de timp de când stau în Germania, n'am fost nici odată deranjat de vre-o autoritate polițienească, siguranță, inspectorat etc. Nu mi s'a făcut nici înainte de regimul hitlerist și nici după, nici un fel de revizuire de acte, n'am fost cercetat. n'am fost oprit, deși am magazin în plin centru al Berlinului. Numai la diferite intervale m'am prezentat singur, conform obligației la Consulatul Român de acolo pentru vizele respective; atâta tot".

„Cred, încheie interlocutorul nostru, ca în scurtă vreme va dispare și chestiunea arianismului, care pe zi ce trece se atenuiază, și blândeța va lua locul luptelor religioase și politice, care au frământat Germania un lung șir de ani.

Acum plec pentru un timp în Palestina, cu speranța să pot încheia niște transacțiuni comerciale germano-româno-palestininiene.

**JAD.**

## Informații

x MATINEU TEATRAL.— Duminică 31 Ianuarie, ora 11 dim, va avea loc la Teatrul Național un matineu cu prețuri populare.

Se vor juca piesele *„Pedagog de școală nouă"* de I. L. Caragiale, *„Scrisoarea"* și *„Stradivarius"* de Max Maurey, în interpretarea d-rei Silvia Botez și a d-lui Remus Ionașcu, I. Lascar, Șt. Dăncinescu, Radvansky etc.

x PRECIZARE.—In legătură cu procesul Unișor judecat zilele trecute la Curtea cu Jurați din localitate, revenim cu următoarea precizare:

Este vorba de Dumitru Unișor care a fost împușcat de soția sa d-na Natalia Unișor.

Victima este fiul d-lui Grigore Unișor — cunoscutul fabricant de sobe de teracotă din localitate.

x Sâmbătă 30 Ianuarie are loc în saloanele Orfelinatului Evreesc *Serata studențească pentru tineret* organizată de Cercul studenților evrei din Iași de pe lângă A. G. S. E.

Comitetul face intense pregătiri pentru a oferi tineretului ieșan o seară plăcută și intimă. In acest scop, comitetul anunță multe surprize și distracții. Prețurile de intrare și de consumație adecvate tuturor.

x D-na Emilia Selescu-Zamfirescu, institutoare la școala primară „Petru Poni" din Păcurari, a reușit cu succes la examenul de înaintare gradul II


*Contra bătăturilor, singurul preparat cu adevărat eficace: „Coricol".*

*Depozit: Farmacia Pollak*
*Str. Ștefan cel Mare Telefon 235*


x Se aduce la cunoștința membrilor *Asociației absolvenților Seminarului „Veniamin Costache" din Iași* că în ziua de 30 Ianuarie a. c., ora 10 jum., va avea loc adunarea generală a Asociației, peutru descărcarea Comitetului de gestiunea anuală și alegerea Comitetului pe un nou period de 3 ani.

x Duminică 31 Ianuarie ora 10 a, m. se va ține la școala primară de fete No. 7 „Elena Doamna" adunarea generală a părinților. Sunt rugați a lua parte părinții și toți cei ce să interesează de această școală.

x **Contra durerilor musculare, articulare, sciatice** de natură reumatică sau gutoasă întrebuințați **Frantzbrantwein Mentoformic Dr. Ratianu** aprobat de Consiliul Sanitar Superior. Alină durerile redând buna dispoziție.

Depozit Farmacia Dr. Ratianu, Iași Cuza Vodă 48.


**„Reuniunea Femeilor Române"**

Deschide pe lângă Atelierele de Aplicație din strada Asachi „Căminul Regina Maria" un curs practic de croitorie și lengerie. Durata cursului va fi de 10 lecții de fiecare specialitate. Durata unei lecții este de 5 ore în aceiași zi adică 9—11 și 3—6.

Maestrele și ajutoarele de maestre ce conduc atelierele de Aplicație ale școlei vor conduce acest curs. Persoanele ce se vor inscrie vor executa programul pe materialul lor propriu. Școala pune la dispoziție jurnale de modă, manechine, etc. Prețul unui ciclu de 10 lecții este de lei 1000, ce se va achita anticipat la cancelaria „Reuniunei Femeilor Române" în str. Negruți No. 1. Cursul se va deschide cu cel puțin 5 inscrieri.

Pentru orice informațiuni în această chestiune se vor cere lămuriri la cancelaria Căminului „Regina Maria" din str, Asachi.



*Cel mai sigur antigripal*

**TESTA**

*Cel mai bun antinevralgic*



**CINEMA SIDOLI**

**Astăzi până Duminică 31 ct.**
De la ora 3 fără întrerupere până la 12 jum. 2 mari filme 2 mari premiere cu prețurile cele mai reduse

**ANTONIO ADVERSO**

Omul care a cucerit trei continente... Stăpânul temut al negoțului de sclavi din Africa... Aventurierul care a strâns bogății nenumărate...

In rolul prim superbul artist **Fredrich March** și **Olivia de Havilland** în regia lui Meroyn Le Roy

Al doilea film

**Dl. Sherlock și d-na Holmes**

cu GINGER ROGERS și WILIAM POWELL

Complectare:
JURNAL SONOR CENTURY

**V'ați stricat stomacul? Luați pilule de Slănic**


## Intense pregătiri în vederea balului dela Palat

Pentru Balul ce va avea loc la Palatul Administrativ la 13 Februarie a. c., cele două instituții organizatoare adică Prefectura Poliției și Inspectoratul Regional de Jandarmi, fac pregătiri care indreptățesc speranța că acest Bal va fi cel mai reușit al sezonului. Nu voiu cita decât câteva din atracțiunile care vor face uimirea și încântarea participanților, astfel: un Jazz adus din Capitală numai pentru s ara de Februarie, în ale cărui accente perechile de dansatori vor evolua în majestuoasa sală festivă, în care ca și în tot restul Palatului ținutele de gală ale oliților, toaletele strălucitoare ale Doamnelor și fracurile, vor crea un tablou pe cât de elegant, pe atât de variat. Publicul cel mai select ce Iașul și Moldova pot aduna într'o sală, va mai avea la dispoziție însă și alt jazz care va cânta la Bar, precum și un tradițional taraf de lăutari specializat în acompanierea absorbirei Cotnarului vechiu și care își va avea așezarea pe lângă Bufet.

O cafenea Turcească, mobilată numai cu divanuri și mesuțe speciale, va atrage pe cei doritori să bea o adevărată cafea turcească, servită de adevărați turci, mai turci chiar decât cei dela Istambul, care nu mai poartă fes, pe când cafengiii noștri poartă.

Barul de care am pomenit mai sus, va constitui o surpriză asupra căreia nu putem spune niNic mai mult, pentru a-i păstra caracterul de surpriză; după cum tot pentru acelaș motiv, nu vom vorbi de loc de perechea de dansatori cari va face senzația serii. Incolo, obișnuita tombolă desigur că nu va lipsi, dar obiectele ce se vor câștiga vor eși din cadrul obișnuit.

Obișnuitele distracții ca tirul de precizie, pescuitul sticlelor de șampanie, etc. vor fi prezente și publicul participant care va simți dorința de a rămâne cu o amintire tangibilă din seara aceasta de încântare, va avea posibilitatea să-și imortalizeze trăsăturile și veselia, fotografiindu-se la studio-ul instalat ad-hoc în Palat și condus de unul din maiștrii artei fotografice din Iași.

Intr'un viitor reportaj vom continua arătarea atracțiilor care sunt tot atâtea motive pentru lumea doritoare de a petrece o seară de neuitat, să ia parte la Balul din 13 Februarie 1937, în Sala de recepție a Palatului Administrativ din Iași.


**Purgativul cel mai bun? Pilulele de Slănic!**



**Cinema Roxy** Programul de astăzi **2 bombe**

**Chemarea Tinereții**

(LA PORTE DU LARGE)

O producție franceză excepțională cu Victor Francen, Marcelle Chantal și Jean Pierre

Al doilea film:

**O NOAPTE pe DUNARE**

Complectare: Jurnal sonor Pathé Nathan


## Ce mai spun alții

(Continuarea din pagina 1-a)

părăția colonială a Olandei! Ce fapte de mare cioplire a sufletelor se îndeplinește în acele ținuturi depărtate prin Olandeji! Ce luptă între religiuni! Iar mohamedaniii din India să ajute pe cei din Java, ca să nu-i înghită misiunile creștinești.

Ehei! nu trăiește numai Europa noastră. Este viață sufletească și aiurea.

Lucruri așa de îndepărtate! va spune cineva ce zor să-mi bat capul cu ce se petrece aiurea?

Dar cu cele despre războaiele de acolo de ce-ți bați capul? Nu mai bine cu faptele zidirii decât cu ale pustiirii?

Totuși găsim și lucruri ma apropiate. Articolul despre *Islamism în Balcani* scrie despre stări dela vecinii noștri: despre starea mohametanilor din Serbia (unii Sârbi, alții Turci), despre cei din Bulgaria, din Albania. Ba, într.un punct, se pomenește și de România.

E scris însă din Algeria. Autorul găsește că mohametanii Balcanului sunt mai apropiați de viața țărilor unde trăiesc de cât cei din Algeria.

Adică astfel de lucruri nu face să fie știute? Nu sunt vrafuri de viață sufletească pe care e mai de seamă să le aflăm decât despre cuconițele care se dau pe gheață.

Deci, de oarece viața este mai largă de cât aflăm după știrile cerute care ni se dau, am pomenit despre revista americană, care ne spune atâtea lucruri de care obișnuit nu se pomenește. Este bine însă să aflăm spre ce ne sileste altă lume și să nu ne închipuim că noi facem mare ispravă, dacă aflăm despre ceice-și dau cu pumnii în fălci.

Dimpotrivă, lucrezi mult mai de seamă, despre viața sufletească, din alte continente aflăm pe calea pomenită.

Iaca de ce e bine să cunoaștem lucrurile după însemnătatea lor, nu după ce atâță simțurile noastre!

**Arhim. Scriban**

— In cadrul —
**Săptămânei Eftine**
la magazinul
# Au Bon Marché
Str. Ştefan cel Mare 11
cu începere de Luni 25 Ianuarie 1937
**Săptămâna Cupoanelor**
CU PREŢURI DERIZORII
Fiecare trebue să profite de această ocazie.


# Şi totuşi, statistica Ministerului Muncii
## priveşte actuala conducere a Camerei de Muncă

In chestiunea ajutorării şomerilor, d. Lazăr Marcu ne trimite un articol, documentat şi spiritual. Insă cam lung. Reţinem pasagiile esenţiale:

„Din cele scrise de d. Olaru, nu pot să constat decât o imensă bunăcredinţă. Alarmat de cifrele mele, desigur că a căutat să se convingă. A răsuflat uşurat când d. inspector al muncei Ciurea, l-a făcut atent că cifrele sunt forte exacte, însă privesc situaţia din anul 1935—36. Pe dealtă parte, delicateţa răspunsului d-sale il onorează. Dacă era un politician versat, desigur că uza cu mai multă sonoritate argumentul d-lui inspector Ciurea. Dacă intervin totuşi mai departe, nu o fac din răutate. Ci pur şi simplu pentru a arăta că cifrele publicate de mine privesc actuala conducere a Camerei de Muncă, nu aceia de anul trecut.

Statistica Ministeru'ui Muncei, priveste încasările anului 1936. Toate oraşele din ţară au încasat 19 milioane lei. S'a dat tuturor oraşelor ce au contribuit la fondul de şomaj. Iaşul n'a primit nimic. Chişinăul a primit dublul sumei încasate din cota de 1 la sută. Bucureştiul a primit cu 700.000 lei mai mult de cât a strâns, cu toate că în raport cu celelalte oraşe, a strâns caraghios de puţin. Suma cuvenită Iaşului nu a fost cheltuită, pentru că Ministerul Muncei nu avea dreptul să cheltuiască fondul şomajului. A fost probabil afectată altor oraşe, cu conducători de Cameră de Muncă mai... experimentaţi.

De exemplu aceiaşi statistică acolo unde face socoteala numărului şomerilor, spune că Iacul nu are decât 197 şomeri. Totuşi d. Olaru a ajutat după Crăciun 300 de şomeri şi sunt atâtea alte sute ce se plâng că nu au primit nici un ajutor. De unde rezultă că la Bucureşti nu-i nicio laudă să raportezi un număr mai mic de şomeri. Din contra.

D. Olaru şi d. Dorojan ar vrea ca numărul şomerilor să scadă cât mai mult. De aceia exclud pe muncitorii sezonieri de la dreptul de a se numi şomeri. Ce este aceia un şomer? Un muncitor cu braţul sau cu mintea, care nu are unde munci. Cum adică, salahorul zidar, care în timpul verii câştigă 50 lei pe zi, nu are dreptul să apeleze la ajutorul de şomaj, pentru că în timpul verii a avut fericirea să lucreze din greu câte-va luni pentru o mizerabilă bucată de pâine? A avut grija d. Olaru, ca astăvară să observe ca muncitorii sezonieri să fie astfel plătiţi încât din câştigul lor, să poată strânge rezerve pentru larnă?".

# Ciocnirea a două locomotive
## în gara Nicolina
### Circulaţia trenurilor a fost perturbată câteva ceasuri

Un accident de tren s'a produs Duminică în gara Nicolina.

In timp ce o locomotivă inainta spre gara Iaşi, o altă locomotivă condusă de mecanicul Deleman mergând cu viteză, a ajuns-o din urmă pe prima, ciocnind-o puternic.

Din cauza lovirii violente, ultima maşină care era tip vechi a deraiat de pe linie, provocând totodată stricăciuni serioase locomotivei „Pacific" şi închizând circulaţia trenurilor timp de 5 ceasuri.

D. Inspector-Inginer Ionel Ţaranu, fiind încunoştiinţat de accidentul dela Nicolina, a luat imediat măsuri pentruca circulaţia trenuriior să nu sufere.

Astfel d-sa a dispus ca trenurile dela şi spre Bucureşti să circule pe ruta ocolitoare Paşcani.

Acceleratele de Bucureşti au circulat astfel cu mici întârzieri, până la ridicarea maşinei deraiate şi repararea liniei.

In cursul zilei de ieri d. insp. Ţaranu a făcut o minuţioasă cercetare a accidentului din gara Nicolina, interogând personalul de serviciu.

S'a stabilit că mecanicul, revizorul de ace şi acarul n'au respectat dispoziţiile date de impegatul de serviciu, şi din această cauză s'a produs deraierea.

Impegatului Vasiliu nu i s'a găsit nici o vină.

De remarcat este faptul că în gara Nicolina în decurs de câteva luni s'au produs mai multe accidente de acest fel.

Despre cauzele acestor accidente ne vom ocupa intr'un reportaj anterior.

SP.

x *Cinema Ateneul popular-Tătăraşi.*— Pe ecranul ateneului din Tătăraşi va fi filmată săptămâna aceasta, cea mai epocală înscenare cinematografică, „*Mizerabilii*" după romanul lui V. Hugo.

In rolurile principale Harry Baur, Charles Vanel şi Odette Florelle.

De remarcat că într'un singur program se dă opera complectă.

Complectare un jurnal sonor Paramount.


**Patinaj la Strand**



Cele zece precepte
ALE ARTRITICULUI

1 Mănâncă atât cât îţi este foame, nu mai mult
2 Nu uita că ficatul tău este delicat, că orice exces îl obeseşte şi îl împiedică de a distruge, după cum ar trebui, acidul uric, acidul oxalic, şi mii de otrăvuri capabile de a ruina organismul.
3 Să ştii că rinichii tăi au o muncă grea de îndeplinit pentru a elimina otrăvurile pe care le fabrică organismul tău, în cantitate considerabilă şi deci nu le impune o muncă suplimentară.
4 Verdeţuri (salate, fructe,) şi în special cura de fructe care purifică organismul tău, îţi sunt recomandate.
5 Carnea nu îţi este oprită, însă trebue să alegi pe cea slabă şi nu prea tânără.
6 Fă dimineaţa şi seara gimnastică respiratorie.
7 Nu pierde nici odată ocazia de a face exerciţiu în aer liber: preumblări pe jos, cu bicicleta, vânătoarea, înot, canotaj, alpinism şi orice alt sport
8 Tot ceeace stimulează pielea, precum fricţiunile, ajută organismul tău de a se debarasa de otrăvurile pe cari ficatul tău nu le poate distruge sau pe cari rinichiul tău nu le elimină în mod suficient
9 Nu uita că, copiii tăi vor fi ca şi tine, artritici şi învaţă-i bunele reguli ale igienii.
10 Pentru a conserva sănătatea fă cure regulate de Urodonal care purifică sângele, spală ficatul şi rinichii, dezinfectează căile biliare şi urinare împiedică să se îmbâcsească arterele

Dr. J. G. GUIGNOT

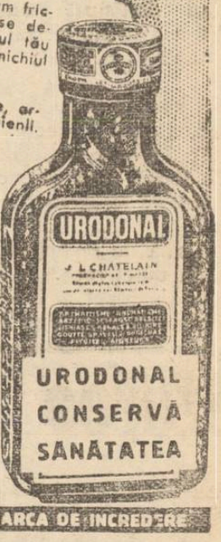


Cumpărând flaconul triplu se face o economie de 25%, asupra preţului a 4 flacoane mici.

URODONAL
Este prescris de Corpul Medical al Casei Centrale a Asigurărilor Sociale

URODONAL CONSERVĂ SĂNĂTATEA

LA FARMACII ŞI DROGUERII
ESTE UN PRODUS CHATELAIN, MARCA DE INCREDERE



Solduri! Solduri! Solduri!
LA MAGAZINUL
# „ATLAS"
Str. Ştefan cel Mare No. 1
Se soldează toate articolele curente, cu cele mai reduse preţuri.
**Nu pierdeţi ocaziunea**


**Bisericeşti**

## FABRICA DE CHERESTEA
### dela Mînăstirea Neamţ

Mitropolia Moldovei a fost incunoştiinţată că au sosit în ţară motoarele pentru fabrica de cherestea dela M-rea Neamţ.

I. P. S. Mitropolit Nicodem a luat contact la Bucureşti cu mai mulţi ingineri care vor pleca la Mânăstirea Neamţ pentru a face montarea fabricii.

**Activitatea P. S. Vicar Valerie**

I. P. S. Mitropolit Nicodem a stat la Bucureşti toată săptămâna trecută.

De câte ori lipseşte Chiriarhul Moldovei, treburile arhiepiscopiei Iaşilor sânt diriguite de P. S. Vicar Valerie Moglan.

Prin rezolvirea chibzuită a tuturor chestiunilor bisericeşti, P. S. Sa s'a dovedit a fi un cunoscător al problemelor ce preocupă eparhia noastră.

REP.

**POLITICA ECONOMICA**

# Adunarea negustorească dela A.C.I.
## Declaraţiile d-lui senator N. Gheorghiadi

In cadrul unei şedinţe solemne, a avut loc ieri dimineaţă, inaugurarea noului local al „Asociaţiei Comercianţilor şi Industriaşilor din Iaşi".

D. *senator N. Gheorghiade*, preşedintele asociaţiei, luind cuvântul, spune că prima şedinţă a A. C. I.-ului in noul local coincide cu 24 Ianuarie, — zi mare pentru neamul românesc. Inchină pentru sănătatea M. S. Regele Carol II. Mulţimea prezentă ovaţionează îndelung pentru Suveranul României.

După ce aduce mulţumiri membrilor cari s'au devotat întru realizarea noului sediu, dl. N. Gheorghiade arată rostul A. C. I-lui şi raţiunea pentru care a fost întemeiată această asociaţie acum 4 ani. Vechile asociaţiuni de apărare a clasei negustoreşti — spune d. N. Gheorghiade — nu corespundeau menirii pentru care au fost creiate. Era nevoie de o asociaţie nouă, puternică, conştientă de nevoile negustorilor şi cu soluţii practice pentru interesul general şi de clasă.

„Statul socotea că negustorimea este o zestre guvernamentală" — a accentuat oratorul; — Ei bine, ne-am pus în gând să creiem o clasă negustorească independentă şi nu aservită intereselor politice".

Dl. N. Gheorghiade face apoi un succint bilanţ asupra activităţii de până acum a A. C. I-ului. Aminteşte de succesele asociaţiei cu aşezarea echitabilă a impozitelor din anul 1931, iniţiativa ajutorării comercianţilor necăjiţi şi in sfârşit, o sumă de probleme ce au găsit soluţii din cele mai fericite.

Preşedintele A. C. I-ului afirmă că asociaţia în fruntea căreia se găseşte, nu are caracter politic; ci este legată de ideologia clasei comercianţilor şi industriaşilor. Succesul electoral interesează în al doilea plan.

D-l N. Gheorghiade termină, apelând la unirea negustorilor pentru realizarea intereselor de clasă.

Oratorul a fost îndelung a plaudat.

*

D-l Mauriciu Zaliş luând cuvântul, critică felul cum e condusă Camera de Comerţ.

D-l *I. Mendelsohn* îndeamnă negustorimea ieşană la luptă dârză pentru apărarea intereselor acestei clase. Mai vorbesc d-nii Z. Zalman, Leon Haimovici. Eduard Rudiblon, Iosef Iacob şi Moses Duff, după care ia cuvântul dl. Komarofschy. D-sa face o documentată expunere economică, insistând asupra sistemului defectuos al economiei noastre dirijate. Se ocupă apoi de regimul devizelor, contingentare şi lipsă de credit—care toate au contribuit în largă măsură la haosul şi tragedia comerţului şi industriei româneşti.

A. C. I-ul spune oratorul — îşi propune o reinoire a sistemului economic de până acum.

Ultimul vorbeşte dl. M. Isac Moscovici care spune că Iaşul este şi un centru economic, nu numai cultural. După ce salută inaugurarea noului local, dl. Isac Moscovici elogiază personatitatea d-lui N. Gheorghiade şi îndeamnă negustorimea să lupte alături de A. C. I.

La urmă, cei prezenţi au fost invitaţi la o mică gustare.

*Petre Mircea*

# Cronica judiciară

**Comerciant ieşan acţionat pentru abuz de încredere.**— In urma reclamaţiei d-lui lct. col. Ghiorghiescu, parchetul a deschis a deschis acţiune publică pentru abuz de încredere împotriva comerciantului Mauriciu Schor proprietarul firmei „Auto-Technica" din Iaşi.

Comerciantul este învinuit că s'ar fi prezentat soţiei reclamantului, obţinând de la dânsa o sumă de bani mai mare de cât i se cuvenea în realitate, pentru nişte articole cumpărate de d. lct. colonel Ghiorghiescu.

Dosarul a fost trimis spre judecare, Tribunalului.

*

Tot pentru abuz de încredere a fost trimisă în judecată tânăra Elena Ciobanu din Str. Dochia, reclamată de industriaşul W. Kerestigian din Str. Lăpuşneanu, pe motivul că i-ar fi luat un război de ţesut.

*

**Inscriere în falş.** — Dl. Eugen Gherasim din Aleia Gr. Ghica Vodă, a cerut justiţiei să ordone cercetări şi să deschidă acţiune publică pentru falş, împotriva agentului de la Casa Asigurărilor Sociale, din neglijenţa căruia nu i s'a înmânat o citaţiune, care a determinat respingerea unei acţiuni, în cauză cu instituţia Asigurărilor.

*

**Vânzare.**— Banca Naţională a cerut scoaterea în vânzare a imobilului din Str. Vasile Lupu 14, proprietatea d-nei Ruhla Kahane, pentru neplata unei creanţe de 250 mii lei.

*

**Poprire.**—D-na Maria Müler din Str. Uzinei 6, a cernt Tribunalului înfiinţarea unei popriri pe salarul fostului ei soţ plut. Mihai Merlan, pentru acoperirea pensiei alimentare ce se cuvine copilului Corneliu Merlan, rezultat din căsnicia lor.

Rep.


*Secretul femeiei frumoase? Crema Khasya!*
*Depozit: Farmacia Pollak*
*Str. Ştefan cel Mare. Telefon 239*



**V'aţi intoxicat? Luaţi îndată Pilule de Slănic**


x **Examenul de Drept civil**— D-l prof. Gh. Tabacovici fiind bolnav, examenele de Drept civil vor fi ţinute de D-l profesor Tr. Ionaşcu după cum urmează: Anul I licenţă 1-2 Februarie. Anul II licenţă 11-13 Februarie. Anul III licenţă 14-15 Februarie.

x In Monitorul Oficial au apărut decretele regale pentru numirea ca profesori definitivi a d-lor Octav Botez, la catedra de literatura română modernă şi C. Balmuş la aceea de limba şi literatura greacă, dela facultatea de litere din Iaşi.


**Tratamentul judicios**
al Reumatismului trebue să cuprindă întreg organismul. — Cel mai sigur se obţine aceasta prin compresele de nămol de Pistyan „GAMMA" bune pentru 30 aplicaţiuni. Depozit la Biroul „Pistyan" Iaşi strada V. Stroescu No. 12 parter, la stânga.



**Grătar minunat**
şi un
**păhărel de Cotnar**
găsiţi zilnic la
**MUŢU**
**Lăpuşneanu 6**



# PERNODIN
*Balsam contra degerăturilor*
*Depozit: Farmacia Werner Iaşi Piaţa Unire*



Pentru capacitate, licenţă, examene parţiale, etc. a apărut
**Cursul de Pedagogie Generală**
a d-lui Prof. S. S. Bârsănescu.
Cursul se găseşte la facultatea de litere (la Moş Ghiţă) sau la Dl. D. Ungureanu str. Procopie 28 (in dosul facultăţii de medicină).



**Păziţi-vă de răceală!**

*— „M'a pătruns umezeala până la os. Simt că am răcit".*
*— „Cum ajungi acasă fă o fricţiune cu* **Carmol***") şi ţi-a trecut".*

*") Carmol este cea mai bună fricţiune contra gripei, răcelei, durerilor reumatice şi febrei.*



**Slănic-purgativ e duşmanul constipaţiei**

**vâjâieli, ameţeli, ţiuituri**
previne şi combate
**novac**
catmantul ideal
nu atacă inima
nu irită rinichii



DOCTOR
**ABRIAN ŞTEFĂNESCU**
MEDIC DE SPITAL
Boli interne şi nervoase
Consult. 4—6 p. m.
Str. I. G. Duca Nr. 16
(fostă Muzelor)



Pilulele de Slănic: purgativul ce nu face dureri.



**Săptămâna de Reclamă**
la Magazinul
# „DESFACERE"
Cuza Vodă 69 (vis-a-vis de Banca Moldova)
Soldăm toate raioanele cu preţurile foarte reduse
**Lenajuri, Mătăsuri, Pânzeturi etc.**
Magazinul „DESFACERE" vinde cu adevărat la preţuri de desfacere.
Toată lumea trebue să profite de această mare ocazie.



# HARRY BAUR în „Nitchevo"
şi „Mâna care subjugă"
cu Carole Lombard şi Fred Mac Muray
**18 lei, 10 lei, 7 lei**
Intrarea la noul cinema „SCALA"

# ULTIMA ORĂ

## Recepția de aseară la Palatul Regal

### Suveranul s'a întreținut cu fruntașii politici. O distincție pentru d. I. Mihalache

București 25.— Aseară la orele 9, în prezența M. S. Regelui Carol și a M, S, Reginei Maria, a avut loc la palatul regal recepția în onoarea cavalerilor ordinului „Ferdinand".

Au participat numeroase personalități din lumea politică, culturală, clericală, militara, etc.

In sala tronului suveranul a acordat noui distincții.

Apoi Regele și Regina Maria au coborât pe scara venețiană unde s'au fotografiat cu invitații.

In sala de recepții s'a servit un bufet rece.

Nu s'a rostit nici o cuvântare și din cauza bolii Mareșebi cu d-nii G. G. Mironescu, lui Voevod Mihai, recepția n'a avut amploarea de altădată.

Regele a făcut cerc cu invitații și s'a întreținut în deosebi cu d-nii G. G. Mironescu, prof. N. Iorga, Vaida Voevod și general Văitoianu; apoi cu d-nii Lapedatu, președintele Senatului, Valer Pop, ministrul industriei și Octavian Goga.

M. S. REGELE CAROL II

Dintre partizanii d-lui Maniu au participat la recepție d-nii Sever Bocu, Ghiță Pop și Ionel Comșa, iar dintre basarabeni d-nii Pantelimon Halipa și Grigore Cazacliu.

D-nii Ion Mihalache, dr. Lupu și Mihai Popovici, fiind gripați, n'au putut participa.

*

Cu prilejul recepției de ieri, suveranul a acordat d-lui I. Mihalache, președintele partidului național-țărănesc, distincția „Marea cruce a ordinului Ferdinand".

## Dl. Hitler va propune o colaborare economico-financiară

**Berlin 25—Generalul Goering, primul-ministru al Prusiei, înapoiat aseară dela Roma, a fost primit de cancelarul Hitler, căruia i-a făcut un detaliat raport asupra discuțiilor purtate cu conducătorii Italiei.**

*

**Se afirmă că în curând se va produce un fapt sen**zațional pentru destinderea situației îngrijitoare din Europa.

**E vorba ca d. Hitler, în discursul ce-l va pronunța la 30 Ianuarie, să se adreseze Franței, propunând formal o colaborare de ordin economic și financiar.**

Discursul Cancelarului es e așteptat cu viu interes.

## Cum a fost prins Traian Teodorescu

### presupusul asasin al Mariei Fărcășanu

Galați 25.—Poliția a arestat ieri în str. Cazărmii 39, la locuința părinților săi, pe studentul Traian Teodorescu, presupusul asasin al d-nei Maria Fărcășanu, care a fost ucisă în rapidul București—Viena, anul trecut la 27 Septembrie.

Teodorescu locuia într'o cămăruță din fundul curții, unde avea o mobilă primitivă și ducea un trai misterios.

Când ieșea în oraș, el se deghiza, grimindu-se și aplicându-și o barbă.

Arestat, el nu recunoaște de a fi participat la asasinarea Mariei Fărcășanu, pentru care a și fost condamnat Strasser.

Teodorescu susține că s afla la Galați, atunci cînd s'a comis asasinatul. Dar în odaia lui, s'au găsit numeroase tăieturi din gazelele romîne și streine, care s'au ocupat de asasinatul din rapidul București-Viena.

Azi dimineață la ora 6, Traian Teodorescu, sub o puternică escortă, a fost dus la București și predat Siguranței Generale, care va continua cercetările.

A fost deasemeni înștiințată și poliția din Loebe (Austria), care a anchetat asasinatul.

## GRIPA la BUCUREȘTI

### Probabil că se vor închide școlile

București 25.—Gripa face ravagii mari în Capitală.

Jumătate din elevii școlilor din București sânt bolnavi.

E vorba ca Ministerul Educației Naționale să hotărască închiderea școlilor până la stăvilirea epidemiei.

## Primejdia exantematicului

### Un nou caz s'a declarat ieri la Iași

Serviciul sanitar al orașului se ocupă cu aplicarea măsurilor pentru combaterea titosului exantematic.

Ceeace constitue greutatea în combaterea epidemiei, e faptul că sint cazuri suspecte care nu-s declarate.

Există la periferie cazuri provenite din promiscuitatea în care trăesc unele persoane.

Ieri s'a declarat un nou caz de tifos exantematc. E vorba de un muncitor în serviciul uzinei Teatrului Național.

S'au luat măsuri dictate de împrejurări.

## RESTRICȚII SEVERE

### la înscrierea în baroul avocaților din Iași

Eri a avut loc adunarea generală a baroului local.

S'a votat bugetul pe 1937 și s'au ratificat hotărârile luate în două ședințe anterioare.

Printre acestea, s'a ratificat propunerea d-lui av. Luca, de a nu se mai admite înscrierea în barou a avocaților străini, timp de 10 ani.

Totodată s'a ratificat propunerea d-lui av. Beuran ca avocații străini inscriși în barou, ce n'au fost încă definitivați, să nu fie definitivați timp de 10 ani.

In acest timp se va face o revizuire a actelor și acei ce nu vor fi găsiți în regulă, vor fi excluși din barou.

*x Sâmbătă a avut loc căsătoria civilă a colegului nostru de redacție d. L. Paul, corespondent al ziarelor „Adevărul" și „Dimineața", cu d-ra Janetta Schutzman.*

*Transmitem tinerilor căsătoriți sincere felicitări.*

x **Intrunire naț.-țărănistă.** — Ieri după amiază a avut loc o populată intrunire naț.-țărănistă în cartierul Podul-Roș (str. Socola).

Au vorbit d-nii senator Al. Herovanu, dr. C. Bulău etc.

x Cursul complect de Pedagogie Generală al d-lui prof. St. Bârsănescu, este pus în vânzare, la Biroul Mașinelor de scris din str. Lăpușneanu No. 20 (în curte, vis-a-vis de Fotescu).

x Dl. primar O. Racoviță neputând veni Sâmbătă la Iași, consiliul de higienă a fost amânat pentru o dată ce se va anunța ulterior.

x Membrii asociației „Cultul Patrie" secția Iași, ține ședință azi Luni 25 Ianuarie ora 6 jum. la sediul din Str. Lăpușneanu.

*x Facultatea de Științe din Iași își va spune cuvântul de omagiu la înmormântarea profesorului Ioan Scriban,—ce are loc mâine la ora 3 p. m. la cimitirul Eternitatea prin d-nii prof. univ. Paul Bujor și Motaș.*

*Facultatea de Științe din Cluj va fi reprezentată prin decanul facultății și prin asistentul defunctului profesor.*


**Desfacere de Galoși și Șoșoni**

STR. CUZA VODĂ No. 1 (Piața Cucu)

ultimele 15 zile până la închiderea definitivă a magazinului, VINDEM

Șoșoni p. copii dela Lei 90
„ p. băeți și fete „ „ 130
Șoșoni p. dame dela „ 150
Demi Șoșoni „ „ „ 120
Galoși bărb. „ „ 120
Șoșoni bărb. „ „ 200
Profitați de ultimele zile


## Starea Voevodului Mihai este satisfăcătoare

### Ultimele comunicări din Florența - Regii Angliei și Italiei au telegrafiat M.S. Regelui

**București 25. — Din Florența s'a anunțat astă noapte că starea Marelui Voevod Mihai, operat de apendicită, este satisfăcătoare.**

**Regele George VI al Angliei și Regele Victor Emanuel al Italiei au telegrafiat ieri Regelui Carol, cu urări de însănătoșire pentru moștenitorul tronului.**

**Deasemeni Principele Piemont a trasmis la sanatorul din Florența Voevodului Mihai, urări din partea regelui Victor Emanuel.**

*

**Ziarul „Stampa" din Torino scrie că medicii care l-au operat pe Marele Voevod Mihai, au declarat că peritonita s'a declarat în momentul când s'a produs criza de apendicită.**

**Mersul boalei este acum normal.**

*

**Generalul Condeescu, care l-a însoțit pe Voevod în călătoria în Italia, telefonează de câteva ori pe zi suveranului despre starea ilustrului bolnav.**

**Atât la Florența cât și la București s'au primit mii de telegrame cu urări de însănătoșire.**

**D-nii Tătărescu și Cancicov au telegrafiat deasemeni Marelui Voevod Mihai.**

**Corpul diplomatic a exprimat urări suveranului.**

**Temperatura 39,2**

**Ultimul buletin medical telegrafiat astă-noapte la București, anunță starea cordului bună temperatura 39.2 și pulsul 102.**

## Mersul boalei prințului Nicolae

Principele Nicolae, care s'a îmbolnăvit de scarlatină, a fost vizitat ieri de d-rul Aurel Sobol, specialist în boli contagioase.

Boala își urmează cursul; prințul are temperatura de 37 gr.

Ieri la Patriarhie s'au ridicat rugăciuni pentru însănătoșirea Marelui Voevod Mihai și Prințului Nicolae.

## Gerul și viscolul fac prăpăd în Dobrogea

### Marea a înghețat pe 500 metri - Un vapor românesc a eșuat

Constanța 25. — Odată cu viscolul care bântue de mai multe zile în Dobrogea de sud s'a produs și o furtună nemaipomenită, în Dobrogea centrală, care a izolat localitățile Mangalia și Cavarna.

Automobilele care duceau alimente spre aceste două stațiuni, s'au înzăpezit din cauză că șoselele sânt impracticabile, în urma abundenții de zăpadă.

Un copil de 7 ani a căzut victimă fiarelor sălbatice care l-au sfâșiat.

*

Gerul este foarte puternic și la Constanța, Marea înghețând cinci sute metri dela litoral.

Vaporul românesc „Carmen Sylva" se află în pericol și a transmis radiograme prin care cere ajutoare.

Radiogramele au fost recepționate de vaporul „Regele Carol".

Telegrame primite ulterior, anunță că vaporul „Carmen-Sylva" a eșuat și se crede că accidentul a avut loc la gura Bosforului.

Se pare că echipajul ar fi fost salvat.

## Uneretul naționalist și revizionismul maghiar

Propaganda intensă pe care maghiarii o duc sub toate formele și în toate părțile lumii pentru revizuirea tratatelor, îmbrăcând de multe ori aspecte ascunse și înșelătoare, a pricinuit vii reacțiuni în sânul tineretului naționalist.

In întreaga țară timerimea română a pornit intense cercetări pentru a afla și a răspunde sistemelor utilizate de maghiari în răspândirea unor neadevăruri ce privesc tratamentul minorităților în țara românească Avantgarda „Frontului Românesc" din Iași formată în spiritualitatea profesorului Petre Dragomirescu, a primit dispoziționi de a aduce la cunoștința centrului orice dovadă care indică un element de jignire a demnității naționale.

In acest scop, Vineri seara s'a ținut la sediul Avantgardei „Frontului Românesc" un raport documentat de către dl. Tudor Gh. Au mai luat cuvîntul: Cristescu Remizovschi Bucelotu, Munteanu I. Bărbulescu, Sultan, Lucescu, Dovletiu, etc.

Ca încheere d-l dr. Asiratinei Nec. a spus între altele, că atâta vreme cât în interiorul țării va mai exista ceiace se cheamă partide politice, nu se va putea exterioriza în afara granițelor, respect din partea dușmanilor și considerarea prietenilor.


V'ați intoxicat? Luați îndată Pilule de Slănic


**Știri polițienești**

## Banda cu chei potrivite a comis jafuri îndrăznețe

### în străzile Talpalari și Lozonschi

In cursul zilei de ieri s'au comis în localitate două jafuri îndrăznețe.

D. Const. Bralia, din str. Talpalari Nr. 2, se afla cu soția la cinematograf.

In lipsa d-sale de acasă între orele 5 și 8 p. m. răufăcători necunoscuți s'au introdus în locuință prin chei potrivite.

Hoții au răvășit peste tot și au luat suma de 58.400 lei, inele de aur și alte bijuterii de valoare.

Tot ieri între aceleași ore a fost jefuit d. Siegfried Schoenblum din str. Lozonschi No. 12.

Aici s'a furat suma de 3 mii lei și bijuterii.

Poliția crede că e vorba de o bandă bine organizată care s'a specializat în asemenea lovituri. Furturile sânt comise deobiceiu între orele 6—8 seara și prin chei potrivite.

*

**Moarte suspectă.**—In Șoseaua Nicolina nr. 3 a murit în împrejurări suspecte femeia Zenovia Gheorghiu. S'a ordonat transportarea cadavrului la morga spitalului Sf. Spiridon, pentru a i se face autopsie.

**Acostată pe stradă.**—D-ra Elena Gavrilescu, din str. Bahluiului 22, a reclamat la comisia I-a că ar fi fost acostată în stradă de d. Otto Hebel din str. Uzinei, supus german.

**Un început de incendiu** s'a declarat la d. Al. Ionescu din str. Păcurari nr. 63.

Intervenind pompierii, focul a fost localizat la timp. REP.


OCAZIE UNICĂ

Soldarea întregului stoc de stofe cu prețuri derizorii la magaziuul

„La DIAMAND"

LEON GRUNBERG — STR. CUZA VODĂ 48


**ORA 12**

## Sînt excluse complicațiile în boala Voevodului Mihai

**București 25.— O telegramă sosită azi dimineață din Florența, anunță că temperatura Marelui Voevod Mihai a scăzut la 38,2.**

**Pulsul e normal.**

**Medicii curanți au declarat că orice complicație este exclusă.**

### Starea prințului Nicolae e bună

**Prințul Nicolae, care se află izolat în etajul al castelului său de la Snagov, a petrecut o noapte liniștită.**

**Temperatura Bolnavului e 36 și 6.**

**S'a stabilit că prințul s'a molipsit prin contagiune chiar la Snagov.**

**S'au primit telegrame din partea președintelui Lebrun, Eduard Beneș și Prințului Paul al Jugoslaviei.**

### Epidemia de scarlatină

București 25.— Scarlatina face ravagii în capitală, mai ales printre adulți.

Serviciul la autorități a început să se resimtă din cauza lipsei funcționarilor.

### Vizita la București a Președintelui Poloniei

Geneva 25 — Dl. V. Antonescu, ministrul de externe al României, a avut o întrevedere cu dl. Beck ministrul de externe al Poloniei

S'a stabilit programul vizitei pe care o va face la București în cursul lunei Februarie, președintele Republicei Polone.

### Criza politică japoneză

Tokio 25.—Generalul Ugaki, comandantul Coreei a fost însărcinat să formeze viitorul guvern japonez.


DOCTOR
**A. Socolovschi**
Specialist în boli și operațiuni
nas, gât, urechi
Inhalație cu ozon (electr.) electroterapie, raze înaltă frecvență
Cons. 8½--9½; 12--2; 4--7
*Iași Str. Cuza Vodă Nr. 42*

**Dr. M. Segal**
Medic de spital
Consultă și operează boli de nas, gât și urechi
Consult 8-10 a. m. și 3-7 p. m.
*Iași, Ștefan cel Mare 68 (casele Daniel)*
Telefon 1767

Al constipației inamic E pilula de Slănic.

DOCTOR
**Corneliu Stoian**
Genito-urinare, sifilis, venerice
Consultații 6—8
strada I. C. Brătianu 58

DOCTOR
**SOLO SCHREIFEL**
Specialist în Boli de piele Venerice, syfilis
Diagnostic precoce (Syfilisul) prin examenul ultramicroscopic
Diathermie
Raze Ultra Violete
consultații și tratamente
7—10 dim. și 2—9 seara
Str. Anastasie Panu 70
(vis-a-vis de Palatul Administrativ)

**Dr. GANCEVICI**
consultă
BOLI DE PIEPT
str. Lăpușneanu No. 19
Luni, Mercuri și Vineri
între orele 1—4 p.

Pilulele de Slănic: purgativul ce nu face dureri.

Oricine este fotogenic la „Studio Mimosa"
Cuza Vodă 7
Cine dovedește contrariu primește un premiu.
Fotografii pentru carnete de identitate se execută la cerere imediat

ANUL XXXIII No. 8943

ABONAMENTE
Lei 350 . . . . pe un an
„ 180 . . . . „ 6 luni
„ 90 . . . . „ 3 luni
„ 35 . . . . „ 1 lună
„ 1500 . Instituții publice

IAȘI STR. LĂPUȘNEANU 37

TELEFOANE:
Redacția No. 1298
Administrația „ 1299
Serv. noapte red. „ 1436
„ „ admin. „ 1567

1 LEU

# OPINIA

*Ziar popular cotidian*

MIERCURI 27 IANUARIE 1937

OPINIA
BON No. 43
*Premii gratuite* *Seria 69-a*

# Supărarea d-lui Iorga

**D. prof. N. Iorga s'a supărat iarăși pe Presa din Iași și a beștelit-o Duminecă, cu prilejul unei conferințe la radio.**

**Supărările acestea regretabile, ale savantului nostru istoric, sânt de neînlăturat, din pricina susceptibilității sale extreme și a unui egocentrism dus până la exclusivitate.**

**Dacă cineva îndrăznește să discute în contradictoriu cu d. Iorga, își atrage fulgerele Apostolului. Dacă face crima să critice vre-un act al d-lui Iorga, atunci să dezlănțue o adevărată furie de Stihii!**

**Pentrucă pe vremuri marea revistă „Viața Românească" a combătut pe d. N. Iorga într'o chestiune literară, marele nostru istoric a scris o istorie a presei române în care nici nu pomenește de „Viața Românească" și de curentul poporanist, după cum nu pomenește de alte publicații cu care se afla în conflict.**

**Mai zilele trecute, d. Iorga se împacase oarecum cu presa ieșană și chiar a făcut în localitate declarații ziariștilor (au apărut și în ziarul nostru). S'a întâmplat însă recent că presa locală a subliniat conflictul Iorga-Tafrali, într'o chestie artistică; iar unele gazete au dat extindere punctului de vedere al decanului Facultății noastre de Litere.**

**Asta a fost deajuns ca să provoace o nouă supărare a Apostolului, — după cum dealtfel supărarea s'a întins asupra întregei Facultați ieșene (d. Iorga a refuzat titlul de Doctor honoris causa). Iar la supărare, d. Iorga nu-și prea alege vorbele...**

**E trist că un mare savant și o mare personalitate moldovenească cum e d. Iorga, nesocotește și disprețuește, —în bloc, fără alegere și cu vădită nedreptate sau ce puțin exagerare — o manifestare moldovenească publicistică cu o glorioasă tradiție și cu un prezent cinstit și meritoriu, — atât în sine, cât și în comparație cu celelalte provincii. Dar d. Iorga, în genere, s'a îndepărtat de Moldova, devenind un fanatic centralist bucureștean.**

**Este locul să amintim zicala populară:**

**— Cine ți-a scos ochiul?**

**— Fratele meu!**

**— Deaceia ți-l-a scos așa de adânc...**

# Și în China bubue tunul...

Când privirile tuturor sunt îndreptate asupra măcelului din Spania, în imensul imperiu galben au reisbucnit vechile lupte.

Cliseul nostru reprezintă o vedere din orașul Sianfu, obiectivul prezent al trupelor revoluționare.

# Din toată lumea

## Pacostea biurocratismului

*Formalismul birocratic este cea mai mare pacoste în administrația țării noastre.*

*O ga eță dobrogeană relatează un interesant fapt petrecut recent în portul Constanța.*

*Biroul unei instituții constănțene a primit din partea direcției porturilor o carte poștală prin care i se cere timbre fiscale de 2 lei pentru niște acturi ce nu pot fi înaintate sore ordonanțare, dacă nu au timbre în valoarea de mai sus.*

*Pentru a încasa acești 2 lei, Direcția porturilor a cheltuit.. 3,50 lei!*

*...Și iacă așa se fac economiile în administrația instituțiilor românești!*

§§§

## Acum 70 ani la expoziția Universală din Paris

Se fac mari pregătiri în vederea expoziției internaționale din Paris, care va avea loc în cursul lunei Mai.

După cum se știe, la această uriașă manifestare a artei și technicei moderne, împreună cu toate țările din lume, va lua parte și România.

Cu acest prilej, nu-i lipsit de interes să relatăm că pentru prima oară, a țara noastră a luat parte la o expoziție universală, tot în capitala Franței, în anul 1867, adică acum 7 decenii în urmă.

Din inițiativa Domnitorului Carol I al României, s'a constituit la 14 Noembrie 1866 o comisiune pentru organizarea pavilionului care să reprezinte țara noastră.

Comisar general al acestei comisiuni, fu numit Alexandru Odobescu, secondat de Vasile Alexandri.

Pavilionul României s'a deschis în Martie 1867 și a fost mult admirat de străini.

§§§

## Un „11" original

Sortul a luat un avânt extraordinar în țara Unchiului Sam. In special americanii sunt amatori pasionați ai balonului rotund, adică foot-ball-ul.

Admirabila revistă pariziană „Lu", scrie într'un recent număr, că,— întrebat de ziariști cum ar forma o echipă de foot-ball din cele mai ilustre personalități ale timpului, dl. Hugh Baillie, directorul lui „United-Press" s'a oprit asupra următorului „unsprezece":

Roosevelt, Ducele de Windsor (fostul Suveran al Angliei), Adolf Hitler, Stalin, Leon Blum, Papa Piu XI, Baldwin, Benitto Mussolini, Franco, Lindberg și Joe Louis.

Cu alte cuvinte, această originală selecție, ar fi formată din: un ex-rege, un Președinte de Stat, 2 Președinți de guvern, 3 dictatori, un Papă, un... rebel, un aviator și un boxer!

§§§

## Sborul vertical

Se anunță că un inginer japonez anume Hiviza, ar fi inventat un avion care poate să se înalțe și să aterizeze perfect vertical, fără să fie vorba de un autogir.

Invenția a fost până acum brevetată în 18 țări.

Noul avion exclude toate riscurile unei aterizări forțate și sporește cu 25 la sută viteza medie a aparatelor obișnuite.

§§§

## Pentru un decalitru de vin

Un tânăr din portul Ostrov, de pe Dunăre, în urma unui pariu, a trecut Dunărea înnot printre sloiuri, pe o distanță de 600 metri, pentru 10 litri de vin.

Tânărul Anghel Boboc s'a dovedit mai bun înotător chiar decât o gâscă bătrână, dar frigul pe care l-a adunat nu cred c'or să i-l scoată nici 10 decalitri de vin.

**Note**

# Când fiscul cucerește văzduhul...

D-voastră, ca și mine de altfel, știați că văzduhul nu se poate cuceri decât dacă îți faci niscaiva aripi icariene sau dacă inventând un anume aparat, poți să-ți bați joc de pasări mâncând distanțele aerului mai ceva decât vulturul sau rândunica.

Așa l'au cucerit Bleriot, Vlaicu, Lindberg și atâția sburători cu renume, ingnorând bine înțeles pe inventatori.

Au mai cucerit văzduhul și alți oameni de geniu ca Branly sau Marconi, inventând acele unde herțiene, ce se înhamă de bună voe să ne transmită sunetele pe orice colț al globului.

Iată însă că avem bucuria să constatăm că în domeniul cucerirei văzduhului, noi românii nu prea stăm prost.

Astfel, dl. C. Tăutu, inspector general la finanțe, ținând o conferință la radio asupra unei chestiuni cu impozite, Asociația A. S. E. F. a lansat un apel către toți funcționarii financiari, apel semnat de dl. I. Lupașcu, ad-tor financiar, și care sună cam așa:

APEL,

„Co'egi! Este pentru prima oară când un funcționar de carieră din Ministerul de finanțe vorbește prin undele Herțiene. Se cuvine deci o mani festare din partea funcționarilor financiari de toate gradele și din toate unghiurile țării. De aceia Asociația A. S. E. F. credincioasă programului pentru care luptă roagă stăruitor pe toți membri ei din Capitală și din provincie ca în ziua de 8 Noembrie orele 19 *să se considere mobilizați la posturile de radio proprii sau ale prietenilor.*

Socotim că este o datorie de onoare din partea oricărui funcționar financiar ca în această zi, de mare sărbătoare, să-și arate dragostea ce poartă clasei din care face parte, precum și interesul ce manifestă acest corp pentru progresul și prosperitatea acestei țări.

Colegii! Asociația A. S. E. F. prin conferința d-lui inspector general de finanțe Constantin Tăutu, *face primul pas pentru cucerirea văzduhului.* Așa dar Duminică 8 Noembrie la orele 19 glasul, A. S. E. F.-ului prin vocea vice-președintelui său, va străpunge văzduhul și va inaugura ideia luptei de cultură și de profesie pe care un corp o dorește de ani și zeci de ani".

Extrăgând acest apel dintr'o gazetă bucureșteană. *„Calea nouă"* ne simțim și noi mândri că glasul unui funcționar fiscal a străpuns infine văzduhul și că fiscul „a făcut primul pas pentru cucerirea văzduhului".

Poate că dacă va cuceri văzduhul ne va mai lăsa în pace și pe noi, cei de pe pământ!".

A. LN

# Vin alegerile

## comunale și poate parlamentare

de *Pr. Ioan Țincoca*

Nu mă îndoesc că concetățenii mei știu aceasta și din jurnale fie locale, fie bucureștene, dar mai ales știu din vorbirile pocnitoare ale politicianilor. Aceștia încep să se înfioreze, să se încălzească ca și vânătorii pasionați, care când se anunță o vânătoare se umplu de neastâmpăr, își cearcă armele, mai mustruluesc câinii, își cârpesc trăistele ca să aibă în ce căra vânatul din pădure, mai aruncă prin fund curele și lănțuzele pentru a face în cas de noroc sarcini bogate de vânat și demonstrative de vrednicie și a le atârna pe spinare ori la șold ca să-i vadă și să-i admire lumea.

Au pornit la întruniri și umplu urechile, sălile, tot văzduhul cu umflatele lor vorbe. Își fac meseria, unii spre a'și păstra trecerea în fața cetățenilor, alții spre a le câștiga simpatie și încredere nouă. Ceia ce mă îndoesc că vor spune, că vor explica, este de ce s'a scumpit zaharul de la 21—22 la 29 și acum amenință cu scumpirea din nou de și caraghioșii fabricanți și ceilalți spoliatori zaharisiți de huzur au în deposite zeci de mii de vagoane de zahar. Te trezești, că și aceștia la fel cu *umanitariștii americani,* care lasă lumea goală și flămândă aruncând în mare mii de vagoane de grâu, cafea, bumbac, boi și vaci, numai ca să scumpească aceste produse date de Dumnezeu, te trezești zic, că vor arunca zaharul din depozite în Siret să îngrașe peștii (și cei mici pe lângă cei mari din olimpele liberale, naționale-țărăniste, argetoianiste, iunianiste, etc. îngroșați până la nesimțire față de mizeria fiziologica a țărănimei și a muncitorimei, numai și numai să aibă motiv satanic de a-l scumpi din nou. D-l Profesor Berechet a mâncat zahar romînesc la Atena cu 20 lei.

Aceasta să v'o explice, dragilor!

Nu vor spune și nu vor explica de ce au scumpit sarea pânea și făina de popușoi peste puterile mulțimei, când sunt munți de sare, grâu și popușoi și pentru țară și pentru străinătate. Nici nu vor explica de ce vânzările de cereale și de sare se fac prin atâtea trusturi, prin atâtea bande de intermediari, care nesățioși și risipitori, nu se mulțumesc numai cu câștigul ce li-l dă străinătatea, mai cer și bănuțul nostru al celor din orașe și sate ca să le mărim răsplata pentru patriotica ocupație de a vinde peste granită produsele țării. Patriotism ?!!

Nu să vor explica de ce sărăcimea a rămas fără lemne și plătesc bieții 11 lei pentru

**Continuarea în pag. 2-a)**

# Problema clorului discutată la Primărie

## în așteptarea consiliului de higienă

**O ședință neoficială.— Acuzațiile medicilor și apărarea Societății Apelor**

Deși se știa, că nici dl. primar, nici dl. profesor Ciucă, nu pot veni la Iași, totuși numeroși medici s'au grăbit să vie Sâmbătă la Primărie în speranța că o hotărâre se va lua în chestia apei cu clor.

Au venit d-nii dr. Gancevici, profesori Casetti și Gheorghiu, d-ri Barth, Berbeciu, Gr. Gr. Iamandi și alții. Au mai participat d-nii Pascu Stanciu, Ilie Criveanu și Inginer Antistescu.

Ședința nu s'a ținut, dar în grupuri discuția a fost interesantă.

Cu vehemență dl. dr. Gheorghiu, protesta:

— „Nu putem tolera să ne otrăviți cu clor. Este o stare de lucruri ce trebue să înceteze. Clorul distruge ferul dar încă corpul omenesc".

Dl. dr. Barth, susiinea aceiași teorie:

Dl. dr. Gancevici puse d-lui Ilie Criveanu, întrebarea de ce nu se refac repede instalațiile particulare. La care dl. Criveanu răspunse:

— Am relăcut o părticică. Vom reface în vară o parte mai mare. Dar totul nu putem face deodată.

Un alt grup înconjura pe dl. Antistescu, directorul tehnic al societății apelor.

Dl. Antistescu e categoric:

— Apa curge în permanență și apa pe care o distribuim este excesiv de pură"

La ședința consiliului de higienă dl. dr. Gancevici va pune în discuție o chestie ce va provoca o vie desbatere. DAN

# Iarnă nu glumă

Se știe că iarna de acum, nicăieri nu se resimte mai aspră ca în Dobrogea.

In provincia de peste Dunăre toate drumurile au fost troenite, iar trenurile circulă cu mare greutate.

Linia Medgidia-Bazargic se află și acum înzăpezită.

Cliseul alăturat reprezintă echipe ce lucrează la destroenirea unui tren înzăpezit pe această linie, între stațiile Arman și Casin.

**24 Ianuarie 1859**
**24 Ianuarie 1937**

# „Afirmarea Românismului"

**Conferința D-lui Profesor G. Obreja-Iași ținută în numele „Ligei Culturale", Teatrului Național și Invățământului, în sala Teatrului Național.**

Toate popoarele își au înscrise în istoria lor națională, pagini de glorie și de mândrie națională.

Există și în cartea noastră sfântă, Istoria Neamului Românesc, asemenea pagini care amintesc trecutul nostru plin de glorii și fapte de măreție.

Una din cele mai strălucite pagini este scrisă de evenimentele petrecute în ziua de 24 Ianuarie 1859, ziua sfintei noastre Uniri, cea dintâi Unire, care a format nucleul tuturor Unirilor neamului nostru.

După Descălecatul I al viteazului Imparat al Romei, strălucitul Traian, pe frumoasele plaiuri ale Daciei, țara neînfricatului Decebal și a neamurilor Geto-Tracia, de pe valea Danubiului și a regiunilor Transcarpatine, la anul 107, d. Chr.

După Descălecatul al II-lea al mândrilor Voevozi *Tugomir Basarab,* numit apoi *Radu Negru Vodă* 1290—1310, în țara muntenească — Valachia, Țara Românească apoi, și a îndrăznețului Voevod *Bogdan* din Maramureș la 1349 în timpul Moldovei; dupăce s'au scurs apoi 5 veacuri și mai bine petrecute în zbucium și durere, în lupte nesfârșite cu dușmani și vecini; după vremuri triste și întunecate, după frământări continue pentru trezirea unei conștiințe naționale; după încercări eroice; după străduințele a două generații glorioase; după încercarea de redeșteptare a conștiinței naționale prin școala profesorului G. Lazar dela Sft. Sava din București și la încercarea de scuturare de jug impilător străin de către *Tudor din Vladimiri* și în fine, după generația de luptători patrioți și entuziaști dela 1848, cu N. Bălcescu, cea mai impresionantă figură pentru afirmarea libertăților naționale acest Isus al Românismului evocator al epocii de aur, a viteazului Vodă-Mihai, împreună cu fruntașii luptători din Țara Rom. Ioan C. Brătianu, Vasile Boerescu, Costache Rosetti, Scarlat Crețulescu, Alex. Florescu și cu cei din țara Moldovei: Costache Negri, Anastasie Panu, Lascar Catargiu, Lascar Rosetti, Vasile Alexandri și Mihail Kogălniceanu, au înscris cea mai strălucită pagină în istoria noastră națională, generația care a făcut Sfânta Unire, prima Unire a Românilor.

Unirea dela 24 Ianuarie 1859 este triumful străduințelor eroice a celor două generații de luptători—patrioți—luminați.

Unirea aceasta, a fost rodul bogat al sămânței conștiinței naționale, pus în ogorul înțelenit al vechei Moldove, de bătrânul cronicar *Gr. Ureachi* care ne-a spus că „dela Râm ne tragem" crescut apoi prin înțeleptul Mitropolit al Ardealului *Simeon Ștefan* care spunea că, „vina e acelui ce-au răslirat Românii prin alte țări" și cu cele scrise de învățatul cronicar tot al Moldovei, marele boer din Divanul domnesc bi vel vornicul *Miron Costin.* „Fost-au în gândul meu iubite ceatiforiule ca să fac leatopisetul țării noastre Moldovei, din descalecatul cel dintâi, carele au fost de la Traian împăratul; apoi, plămădit și nutrit de fruntașii Școalei Ardelene, Apostolii Românismului „S. Micul, G. Șincai, P. Maior și Andrei Mureșeanu. cari au dat generația eroică a afirmării conștiinței naționale de la 1821.

Se știe că în urma războiului Crimeei, prin Tratatul dela Paris dela 30 Martre 1856 a celor 7 mari puteri s'a precizat:

Nici o protecțiune exclusivă, nu se va exercita asupra Principatelor, de către nici una dintre puterile garante. Nici un drept particular de amestec în trebile lor din lăuntru nu va avea".

După lupte între partide.... la partidul Unirii și Div. Ad-hoc.

Și la 22 Septembrie 1857, Mitropolitul Moldovei Sofronie, rosti în Cuvântul de deschi-

**(Continuarea în pag. 2-a)**

**Continuarea în pagina 2-a)**

**Solduri! Solduri! Solduri!**

LA MAGAZINUL

# „ATLAS“

**Str. Ștefan cel Mare No. 1**

Se soldează toate articolele curente, cu cele mai reduse prețuri.

**Nu pierdeți ocaziunea**



**CURA** cea mai rațională cu unt de pește

Aprobate de Consiliul Sanitar superior și premiate

**pentru copii și adulți e numai acea cu:**

**Unt de Pește Iodoferat simplu WERNER**

Tonic, depurav, nutritiv. Recomandat contra anemiei, scrofutilozei, gutei, reumatismului etc.

**Unt de Pește Iodoferat cu fosfor WERNER**

special contra rachitismului, limfatismului și reconfortant pentru copii și adulți slăbiți de munca intelectuală

**Unt de Pește Iodoferat cu mercur WERNER**

Tonic depurativ și curativ pentru sifilitici.

**Pentru complectarea curei și deplina ei reușită; luați în celaș timp (înainte de masă) VIN TONIC WERNER**

**Depozit principal:**

***Farmacia Werner—Iași*** 1

Feriți-vă de contrafaceri. | Respingeți surogatele.

**Gospodine**

Incercați numai odată
Nu veți mai folosi altul
niciodată decât

**„PRIM“**

**Curățitor de metale**



**„UNIVERSAL“ Birou de căsătorii și Inform. generale**

1) Tratează căsătorii în cele mai serioase și discrete condițiuni, după metode absolut noi.
2) Secția Comercială; vindeți, cumpărați, închiriați și arendați prin biuroul nostru terenuri, păduri, vii, imobile, apartamente, mașini, unelte agricole, antichități, obiecte casnice, etc. Primim reprezentanțe firme.
3) Secția Informativă; dă informațiuni în orice direcție și în orice ramură profesională din țară și străinătate.
4) Secția Confidențială. Primește adrese pentru scrisori confidențiale, informează în cel mai strict secret orice cerere.
5) Cereri și oferte de serviciu în toate domeniile de serviciu, primind și publicație p. foaia noastră bilunară.
6) Primește obiecte p. expunere de vânzări ocazionale.

Cu provincia tratez prin corespondență.

Pentru căsătorii, venim și la domiciliu anunțați prin telefon sau carte postală.

Biroul deschis în orice zi dela 8 dim.—10 seara.

**Adresați-vă în Str. I. C. Brătianu No. 99**

**Telefon No. 1547**

*DIRECȚIUNEA*



**Scarlatina** a început să bântue din nou!

***Părinți*** **Păziți-vă copiii contra scarlatinei, întrebuințând Preventivele Werner:**

**OLEUL PREVENTIV și**
**GARGARA PHENOXIL sau**
**SOLUȚIA MILNE**

**Preparatele Farmaciei Werner—Iași**



*Cel mai sigur antigripal*

**TESTA**

*Cel mai bun antinevralgic*


Sanatoriul T. B. C. „Dr. Clunet“ (Vila Grierul) județul Iași No. 283 8 Ianuarie 1937

**Publicație**

Se aduce la cunoștința celor interesați că în ziua de 27 Ianuarie 1937 se va ține în cancelaria acestui sanatoriu următoarele licitații:

1) La ora 9 licitație pentru circa 800 kgr. carne vită pe timp de 6 luni.

2) La ora 10 licitație pentru circa 1300 litri lapte de vacă pe timp de 6 luni.

3) La ora 11 licitație pentru circa 2300 pâini lunar pe timp de un an.

4) La ora 12 licitație pentru coloniale necesare pe timp de un an.

Caetele de sarcini se pot vedea zilnic în cancelaria acestui sanatoriu între orele 8—13 a. m.

Licitațiile se vor ține în conformitate cu L. C. P., regulamentul O.C.L. și cu normele publicate în M. O. No. 127 din 4 Iunie 1931.

Medic Primar,
Dr. Văcăreanu


**Slănic-purgativ e dușmanul constipației**

*vâjâeli, amețeli, țiuituri combate*

**noval**

**antinevralgic sigur și nevătămător**



**CINEMA PHOENIX**

Prețurile cele mai eftine

**13, 10 și 8 lei**

PROGRAM NOU

se reprezintă

**Pasiunea mea**

cu

**Marlene Dietrich și Garry Cooper**

Al doilea film

**O NOAPTE la Operă**

cu celebrii FRAȚII MARX

Complectare:

SILLY SIMPHONIE


## Omul primitiv...

era expus fără cruțare bolilor cari îi atacau organismul, căci limitatele lui cunoștinți nu constituiau în nici un caz o apărare.

De atunci și până acuma, s'au schimbat atât de multe. Suferințele fizice ale omului se pot vindeca, ameliora sau înlătura, după caz. Știința a înregistrat în ultima vreme o însemnată victorie cu descoperirea Gastro D-ului care are efecte uimitoare asupra bolnavilor de stomac și intestine, rinichi, bilă și ficat. S'au făcut cercetări în clinicile din străinătate, stabilindu-se științificește că substanțele chimice aflate în preparatul Gastro D. au o influență covârșitoare asupra funcțiunilor psichologice.

Gastro D. se găsește de vânzare la toate farmaciile și drogheriile din țară și la farmacia Thoiss din București, Cal. Victoriei 124, care face expedițiuni în provincie cu ramburs lei 130.

# Adunare a „Frontului românesc“ la Iași

Duminică 24 crt. după amează, a avut loc o insuflețită adunare a Frontului Românesc în sectorul Trancu. Cu tot frigul zilei a participat un număr important de cetățeni cari au ascultat pe reprezentanții Frontului Românesc. Au participat dintre fruntași d-nii: Lascar Tărăbuță, prof. Mărăscu, Dr. Astratinei, av. Munteanu, av. Calistru, av. Șiraco, av. Darie, Jelescu, Cațighera și Roman Filimon.

Adunarea s'a deschis la orele 3 p. m. de către d. av. Lascar Tărăbuță care într'o însuflețită cuvântare arată rostul Frontului Românesc pentru vremurile actuale. După D-sa au mai luat cuvântul d-nii: prof. Mărăscu, av. Gh. Munteanu, Roman Filimon, av. Calistru și Dr. Astratinei, șeful avantgardei ieșene, care a făcut un aspru rechizitoriu partidelor politice.

Toți vorbitorii au tălmăcit programul vaidist, atăcând totodată curentele anarhice și distrugătoare de neam.

In numele adunării a vorbit d-l Gheorghian, șeful sectorului Trancu, care roagă pe d. Lascar Tărăbuță să fie interpretul fidel pe lângă d-l prof. Dragomirescu, prezidentul org. Iași, asigurându-l de întreg devotamentul cetățenilor creștini din sectorul Trancu.

O spontană manifestație de simpatie isbucnește pentru Vaida Voevod și Prof. Dragomirescu.

REP.

# Vin alegerile comunale și poate parlamentare

(Continuarea din pag. I-a)

legătura de surcele de 10 kgr., atunci când Iașul este despărțit de câți-va chilometri de codrii „nesfârșiți. Nu vă vor explica de ce astă vară ofe-riau nesățioșii exploatatori de păduri și de sărăcime lemne cu 4800—5400 lei vagonul iar acuma cer 6—8—9 mii de vagon.

Nu vă vor explica de ce toată vara n'au dat prin pețe și au lasat ca sute de căruți de zarzavaturi și legume să se arunce la gunoi, numai negustorii respectivi să ia prețuri mari de la consumatori.

Aceștia au refuzat să cumpere infometându-se pe dânșii dar mai ales pe bieții copilași în fețele și trupurile cărora citești anemia, scrofulosa și candidatura morței.

Multe nu vă vor explica, dragi cetățeni, și mai ales de ce n'am realizat măcar jumătate din ce au făgăduit la intrunirile trecute. Ei totuși vor continua a vă aduna și a vă turna în urechi miere și în sânge fiere. Vor continua sistema celor 50-60 ani trecuți fără să înțeleagă că sufletele muncitorimei și a țărănimei sunt înăcrite și amărâte de atâta înșelăciune și miserie.

Aveți ocazia ca la aceste alegeri să le dați semnalul nemulțămirilor, să-i trimiteți la plimbare.

*Econ. Ioan P. Țincoca*

# Un bal reușit la Asig. Sociale

**Balul Asigurărilor Sociale și al Camerei de Muncă ce a avut loc Sâmbătă seara, s'a bucurat de un frumos succes material.**

**Munca d-lor V. Arseni, Em. Zaitz conducătorii Asigurărilor Sociale și a d-lor Em. Ceicovschi, Const. Oaru, D. Zastovnicu din Consiliul Camerei de Muncă a fost răsplătită, de marele număr de spectatori care a onorat acest bal, dat în folosul muncitorimei nevoiașe.**

**Un frumos concurs pentru reușita acestui bal au mai dat d-nii Braveanu Rolea cu soțiile lor, precum și d-nii Ely Davidovici, D. Gafencu, Forșnit etc.** ds.


*Crema Khasya hrănește epiderma, netezește pielea și strânge porii.*

*Depozit: Farmacia Pollak*
*Str. Ștefan cel Mare. Telefon 235*

**Cronica sportivă**

# Semnificația matchului de hockey pe ghiață dela Strand

## Reflecții pe marginea jocului de Sâmbătă după ameaza

Matchul dintre „Telefon-Club-București“ și „Hockey-Club-Iași“, care s'a disputat Sâmbătă la Strand, a avut mai mult un caracter simbolic. Ne pare bine că s'a jucat, că ieșenii au avut ocazia să vadă și să admire un joc de clasă și că... au avut și curajul să înfrunte „stante pede“ cele 20 de grade, dealungul celor trei reprize. E un început care ne bucură și care va avea desigur sportivilor ieșeni cât și asupra publicului.

Fiindcă, orice s'ar spune, nu poate exista activitate mai ales pe tărâmul sportului, fără concursul unui stimulent. Și stimulentul a fost matchul de Sâmbătă, care a dovedit ieșenilor că avem elemente de valoare, cu multă intuiție a jocului, pentruca să facem dovada că nu ne lipsește decât exercițiul, adică elementul cel mai ușor de obținut—cu o singură condiție însă; să se persevereze în direcția aceasta.

In tot timpul jocului mi-am schimbat locul de câteva ori, ca să mă conving pe loc de impresia momentană a publicului și de reflecțiile ce se fac în toiul luptei.

Și-am avut satisfacția să constat, că spectatorii vibrau de neastâmpăr și luau parte cu toată ființa lor la jocul ce li se desfășura înaintea ochilor, fapt ce ne face să întrevedem un bun început pentru un sport care-și merită faima.

Firește că ar fi o ironie să criticăm jocul bucureștenilor care au tot ceeace le trebue ca să se prezinte în condițiuni excelente; dar nu e mai puțin adevărat că față de posibilitățile noastre, ieșenii au luptat din răsputeri, ca să poată menține jocul la un nivel spectaculos.

Nonel Racoviță a fost la un moment dat. cel mai bun om de pe teren încă doi jucători ca dânsul și putem apare pe orice patinoar național.

Sâmbătă după amează însă, l-am văzut jucând —în repriza a treia — aproape extenuat. Geanău și Ștefănescu i-au fost colaboratori prețioși în câteva situații dificile, Prințul Sturdza, are calități vizibile de sportsman, dar îi lipsește antrenamentul — și orice s'ar spune — hockey-ul e un joc, care cere foarte multă rezistență.

Pe Brudea l-am fi vrut mai ...brutal ceva, urmând să-și exercite grațiozitățile de patinaj artistic în ocazii mai puțin încordate. Butnei, Voina și Tărăbuță au făcut tot ce se putea face față de antrenamentul pe care ei l-au avut.

N'am avut intenția să facem o cronică cronometrată a matchului de Sâmbătă, după cum nu ne interesează nici rezultatul tehnic, de 12-1 pentru Telefon-Club.

Singurul punct marcat de ieșeni (Ștefănescu), să fie un simbol, pentru desvoltarea viitoare a acestui admirabil sport de iarnă.

**Gh. Livianu**


x **Dinți albi și sănătoși,** și gură parfumată se obține înrebuințând *Pasta, Praful și Apa de gură Odomenthol* care împiedică caria dentară, distruge microbii vătămători, dând dinților splendoarea cuvenită. Depozit Farmacia Dr. Ratianu Cuza Vodă 48. Marcă depusă.



**Patinaj la Strand**

**V'ați intoxicat?**
**Luați îndată Pilule de Slănic**


# 24 Ianuarie 1859-24 Ianuarie 1937

(Continuarea din pag. I-a)

dere, a Divanului ad-hoc, aici la Iași.

„Să fim un singur trup, după cum suntem un singur suflet, căci suntem toți, tot una, având o origine, un sânge, o patrie, o istorie, o credință, un Dumnezeu.

Patriotismul hotărât a Partidei Unirei a făcut ca la 7 și 9 Octombrie 1857, Mitropolitul Moldovei semnând actul Unirii să zică: „Unde-i turma, acolo-i și păstorul" iar un deputat sătean din Divan ad-hoc rosti cu lacrimi.

„Noi nu știm a ura, dar D-zeu știe a se îndura“.

In urma dorințelor exprimate de Divanul Ad-hoc, în anul următor la 7 August 1858, se adună la Paris, Convențiunea pentru reorganizarea Principatelor-Române.

Convențiunea ținu seamă de dorințele Românilor și în special Unirea Principatelor fu admisă pe jumătate, adică numai Unirea Administrativă sub numele de Principatele Unite.

Acuma însă începe lupta grea pentru domnie.

La 28 Decembrie 1858 Camera se adună sub președenția logofătului Petrache Rosetti-Bălănescu.

Pe lista oficială a candidaților la domnie, figurau peste 40 de inși, în frunte cu fostul Domnitor Mih. Sturza, apoi urmau! Mih. Kogălniceanu, Al. Cuza, Lascar Rosetti, Vas. Alecsandri, Iepureanu și alții.

Mihai Kogălniceanu cere ca să fie șters de pe listă și propune un prinț din Dinastiile domnitoare ale Europei.

In ajunul zilei de alegere, adică la 4 Ianuarie, la o adunare intimă într'un local la „Elefant“ după discuțiuni f. animate, procedându-se la vot ieși din urnă numele Colonelului Al. Cuza.

Toți se legară cu jurământ să voteze a doua zi pe acest candidat, ca Domn al Moldovei.

Colonelul Alex. Cuza era dintr'o veche familie moldovenească; un caracter independent, fost prefect la Galați; ca hatman al miliției, el se arătase că ține cu trup și suflet la ideia Unirii.

In sfârșit, a doua zi, 5 Ianuarie 1859 adunarea votă declarația pentru unirea principatelor într'un singur stat și sub un principe străin.

Atunci, Mitropolitul Țării se sculă și zise:

„Ziua pentru a alege Domnul Țării a sosit.

„Jurați că în votul ce aveți a da, nu veți fi povățuiți de nici o privire, de interes personal; de nici o îndrumare sau înrâurire străină, ci numai de binele Principatelor Unite și viitorul Nației române.

Fiecare deputat chemat nominal, rostea:

„Jur și D-zeu să-mi fie întru ajutor!

Mitropolitul votând cel din urmă rosti cuv: „împreună cu toată Adunarea, votez și subscriu pentru Colonelul Alex. Cuza, pentru Domnu-stăpânitor Moldovii“.

Numărându-se voturile s'a găsit unanimitatea de 48, fiind o singură abținere — a Col. Cuza.

Alex. Cuza depune îndată jurământul de credință în fața Adunării, după care Mih. Kogălniceanu rosti aceste memorabile cuvinte, în numele Adunării:

„Alegându-te pe Tine Domn, în țara noastră, noi am voit să arătăm lumii, ceia ce țara toată dorește: La legi noi, om nou. O! Doamne, mare și frumoasă îți este misia, Constituția din 7 Aug. ne însemnează o epocă nouă și Măria Ta ești chemat să o deschizi. Fii dar omul epocii. Fă ca legea să înlocuiască arbitrariul; fă ca legea să fie tare; iar Tu Măria Ta, ca Domn fii bun, fii blând, fii bun mai ales pentru acei, pentru care mai toți Domnii trecuți au fost nepăsători sau răi. Fă ca Domniata să fie cu totul de pace și de dreptnte: împacă patimile și urile dintre noi și reintrodu și mijlocul nostru strămoșeasca frăție.

Arare ori, bărbați ca V. Alecandri, M. Kogălniceanu, Nih. Sturza și Anastasie Panu arătaseră atâta curaj, energie, zel, căldură patriotică și stăruință înțeleaptă, pentru apărarea autonomiei țării, luptând fără preget contra intrigilor, rivalităților personale și intereselor de partid.

In timpurile cele mai critice, cari aveau să hotărască de soarta patriei, ei au știut să ferească țara de inspirațiile rele, au izbutit ca să-i dea o Adunare adevărat națională și a condus-o sigur la ținta dorită a Unirei.

Deaceia, Adunarea electivă a adus omagiu public acestor vrednici bărbați, declarând că ei:

„au bine meritat dela Patrie“.

Alegerea lui Vodă Cuza ca Domn al Moldovei, avea să însemne triumful principiului frăției românești; acest principiu viu în inimele Românilor, făcu ca și Adunarea generală a Țării Românești-Muntenia—să aleagă în ziua de 24 Ianuarie, acelaș an 1859, în unanimitate de voturi, pe acelaș Domn, care punea acum, pe fruntea sa, coroana lui Ștefan cel Mare și a lui Mihai Viteazul, și avea să pregătească prin grele încercări de 7 ani de domnie, epoca care începe cu domniile strălucite ale Marilor noștri Voevozi și Regi: Carol, Inteleptul, făuritorul României Moderne și Ferdinand I cel loial, Intregitor de Neam.

Faptul îndoitei alegeri a Colonelului Cuza fu primit cu entuziasm de țara întreagă, căci acum, în ritmul cântecului „Hora Unirii“, a Regelui poeziei române, Vasile Alecsandri, pentru întâiaș dată, voința națiunei române, forma un sin-

(Continuarea în pag. 3-a


**Pentru capacitate, licență, examene parțiale, etc. a apărut**

**Cursul de Pedagogie Generală**

a d-lui Prof. S. S. Bârsănescu.

Cursul se găsește la facultatea de litere (la Moș Ghiță) sau la Dl. D. Ungureanu str. Procopie 28 (în dosul facultății de medicină).



**Al constipației inamic**
**E pilula de Slănic.**


# După „Veille d'armes“ Marcel l'Herbier a turnat „La Porte du large“

Marcel l'Herbier, marele regisor francez care ne-a încântat cu „Veille d'armes“ s'a specializat în filme de marină.

Azi la Roxy ne arată un al doilea mare film „La porte du large“ al cărui acțiune se desfășoară în cadrul minunat al școalei navale din Brest. E o încântare pentru ochi, a vedea falnicile unități ale flotei franceze și este reconfortant aerul de prospețime și de tinerețe care se degajă din întreg filmul.

Nu putem decât aplauda pe Marcel l'Herbier pentru noua sa operă, căci „La Porte du large“ este un film care cinstește Franța, aceasta în ceeace privește regia și cadrul.

Despre acțiune și mai ales despre interpreți vom mai vorbi. Pentru moment amintim că rolurile principale sunt deținute de Victor Francen, Marcelle Chantal și Jean Pierre Aumont.


**Cinema Roxy** **Programul de astăzi** **2 bombe**

***Chemarea Tinereții***

(LA PORTE DU LARGE)

O producție franceză excepțională cu Victor Francen, Marcelle Chantal și Jean Pierre

Al doilea film:

***O NOAPTE pe DUNARE***

**Complectare: Jurnal sonor Pathé Nathan**

Farmecul dv.
DOAMNĂ
se datoreşte tenului fraged şi catifelat. Săpunul „Au Jaune D'Oeuf No. 832" fabricat din *gălbenuş de ou*, păstrează tinereţea şi frăgezimea epidermei curăţind-o de orice impurităţi.
SĂPUNUL
AU JAUNE D'OEUF
No. 832
PURIFICA ŞI REGENEREAZA EPIDERMA

De vânzare la farmacii, droguerii şi parfumerii
Reprezentanţa: Bucureşti str. Boteanu 3


# S'au împlinit doi ani dela alegerea ca Mitropolit al Moldovei a I.P.S. Nicodem

## Grandioasa festivitate dela 2 Februarie - Ce ne declară P.S. Vicar Valerie Moglan

Doi ani s'au împlinit Duminica trecută, de când prin voinţa întregului popor moldovenesc, congresul naţional bisericesc a ales ca Mitropolit al Moldovei pe I. P. S. Arhiepiscopul Nicodem, cărturarul dela Neamţ.

Calităţile desăvârşite, ale I. P. S. Nicodem, de bun gospodar, neîntrecut mânuitor de condei,—puse în slujba bisericii moldoveneşti au făcut ca încă din primele luni de arhipăstorie să se vadă roade îmbucurătoare.

Prin exemple înălţătoare, I. P. S. Sa a dat îmbold clerului spre o înviorare spirituală şi gospodărească a parohiilor; iar printr'o vie activitate misionară a întronat ordinea şi disciplina morală în popor punând stavilă mişcării stiliste.

In ce priveşte latura gospodărească I. P. S. Nicodem a căutat să înlăture viaţa economică a Mitropoliei şi a Mănăstirilor moldoveneşti. A înfiinţat o fabrică de lumânări de ciară curată care aduce un frumos venit eparhiei; a pus bază unei fabrici de cherestea la M-rea Neamţ; a clădit casele arhiepiscopale; a înfrumuseţat catedrala etc. Şi alte multe se înşiruesc în lanţul de realizări a chiriarhului Moldovei făptuit în cei doi ani de arhipăstorire.

Implinirea a doi ani dela alegerea I. P. S. Nicodem este un eveniment însemnat pentru lumea bisericească din Moldova. Aşa că am căutat să avem o părere autorizată în această chestiune.

Am avut prilejul să stau de vorbă cu P. S. Vicar Valerie Moglan—principalul colaborator al I. P. S. Mitropolit Nicodem, care cu modestia şi amabilitatea ce-l caracterizează ne-a spus câteva cuvinte de omagiu pentru arhiepiscopul Iaşilor.

— „Fără îndoială,—ne spune P. S. Vicar Valerie, — ca multe sunt realizările I. P. S. Nicodem în cei doi ani de arhipăstorire.

Multe, faţă de scurtul timp ce s'a scurs dela acel mare moment pentru Moldova: instalarea I. P. S. Nicodem.

Toate aceste înfăptuiri au cerut energie, chibzuinţă şi muncă, I. P. S. Nicodem n'a precupeţit nimic atunci când era vorba de interesul şi binele eparhiei.

La priceperea şi înţelepciunea I. P. S. Sale s'a adăogat dragostea clerului, poporului şi autorităţilor care l'au înţeles.

Cunoscându-l îndeajuns de bine pe I. P. S. Nicodem, am credinţa că anii viitori ce vor veni vor aduce pentru biserica noastră multe realizări din partea I. P. S. Sale".

P. S. Vicar Valerie Moglan ne mai informează că odată cu hramul Mitropoliei care va avea loc la 2 Februarie, se va serba şi doi ani de la instalarea I. P. S. Mitropolit Nicodem. (Instalarea ca Mitropolit a I. P. S. Nicodem a fost la 2 Februarie 1935).

Cu acest prilej vor veni la Iaşi mai mulţi prelaţi moldoveni — sufrogani ai Mitropoliei Moldovei, apoi IPS. Mitropolit Visarion al Bucovinei, P. S. Episcop Gherootie al Constanţei.

Probabil că va veni şi P. S. Episcop Grigorie Leu al Argeşului, care încă mai de mult şi-a anunţat sosirea la Iaşi.

Va fi impresionant numărul preoţilor participanţi şi mai ales al călugărilor şi călugăriţilor din mânăstirile eparhiei.

GRIGORE SPIRU


*Contra bătăturilor, singurul preparat cu adevărat eficace: „Coricol".*
*Depozit: Farmacia Pollak*
*Str. Ştefan cel Mare. Telefon 235*


## Organizaţiile de presă din toată Moldova

sunt invitate să trimită de urgenţă adeziuni la Sindicatul Ziariştilor Profesionişti din Iaşi, persoană juridică din anul 1919 (Iaşi, str. Banu No. 1) în vederea asocierii generale a presei din Moldova.

In localităţile unde nu sunt constituite asociaţii de presă, ziariştii locali sunt rugaţi a se constitui imediat şi trimite adeziuni Sindicatului Ziariştilor Profesionişti din Iaşi.

Preşedintele Sindicatului Ziariştilor Profesionişti
C. R. GHIULEA
directorul ziarului „Opinia"

## Se fac pregătiri pentru Balul Presei 1937

Membrii „Sindicatului Ziariştilor profesionişti" au început pregătirile pentru grandioasa petrecere a anului 1937:

**BALUL PRESEI**

S'au achiziţionat două jazzuri renumite, un taraf special de lăutari precum şi alte surprize deosebite.

Vor fi distracţii unice cum numai la Balul Presei ieşenii sânt obişnuiţi să găsească.

Balul va avea loc Sâmbătă 27 Februar în saloanele de sus şi de jos ale Sfatului Negustoresc.


ULTIMELE 3 ZILE
DIN
Săptămâna de Reclamă
A FABRICEI
TRINACO
CERNAUŢI
TRINACO N TRADE MARK
Desfacem un nou transport de
Flanele Macco
plăcute la purtat, durabile la spălat
Menţinem pentru acest scurt timp
PREŢURI FOARTE REDUSE
„TRINACO"
Sucursala Iaşi Str. Ştefan cel Mare 11


# Cronica judiciară

**Avocat ieşan grav maltratat de nişte săteni** — Eri au fost înaintaţi parchetului locuitorii Mihai şi Petre Wararu din Rediu'-Mitropoliei. Aceştia sunt acuzaţi că au maltratat pe d. avocat Manole Filiti din Aleia Gr. Ghica Vodă.

Avocatul venise să facă ski, pe dealul Breazului şi a fost întâmpinat de sătenii în cauză şi grav maltratat.

Agresorii au fost deferiţi cabinetului de instrucţie cu concluzii de arestare.

*

**Condamnată pentru furt** — Tribunalul a condamnat la 4 luni închisoare pentru furt pe Elena Timotte Herţanu din cartierul Bogdan.

*

**Pentru denunţare calomnioasă** a fost condamnat la 1000 lei amendă dl. V. Gh. Loghin din com. Ciurea.

*

**Divors** — Dl. Aron Grunberg din str. Sf. Constantin a cerut să fie divorsat de soţia sa d-na Ruhla Grunberg.

*

**Pensie alimentară** — D-na Viorica Finate din şos. Nicolina a acţionat în judecată pentru pensie alimentară pe soţul ei Dumitru Finate cu care se află în divors.

*

**Joc de noroc** — La parchet a sosit un denunţ prin care se arată că într'o gheretă din Piaţa Halei se practică diverse jocuri de noroc. S'au ordonat cercetări.

*

**Calomnie** — D-ra Evdochia Cojocaru din str. Uzinei a acţionat în judecată pe d-nii M. Botez şi N. Gânju din str. Iancu Bacalu, pentru calomnie.

Aceştia ar fi făcut unele afirmaţii jignitoare la adresa reclamantei.

D-ra Cojocaru a cerut să fie examinată de medicul legist.

REP.

# Informaţii

x Sub auspiciile Societăţii Istorico-filologice „Arhiva" din Iaşi, va avea loc Sâmbătă 30 Ianuarie ora 17, în Aula Universităţii-Mihăilene, conferinţa d-lui prof. G. I. Obreja-Iaşi, despre: „DOCTRINA COMUNISTĂ".

Această conferinţă face parte din ciclul de conferinţe, organizat de această societate, pentru susţinerea organului de publicitate al revistei.

x Cine n'a dansat încă în acordurile orchestrei Fănică Ursu, venită din depărtări, să nu piardă ocazia ce i se oferă cu prilejul reluărei ceaiurilor-dansante de la „Corso", Vineri 29 Ianuarie, subt auspiciile *Tennis-Clubului-Iaşi*. Serpentine şi bombiţe vor fi distribuite de un grup de drăguţe domnişoare.

x SOLEMNITATE ŢĂRANISTĂ.—In sectorul Mitropolie al org. Naţional Ţărăniste, de sub preşedinţia d-lui Gh. Colcea a avut loc zilele trecute o solemnitate cu prilejul împărţirei insignelor membrilor gărzii ţărănişti din sector. A luat parte şi d. prof. Mătrescu comandant al gărzilor din judeţ, care a rostit un discurs despre importanţa gărzii ţărăneşti.

Un interesant expozeu a făcut şi d. Gh. Colcea.

x DELA NAŢ.-ŢĂRANIŞTI.-In vederea apropiatelor alegeri municipale, sectorul Naţ.-Ţărănist din Tatarăşi, de sub preşedinţia d-lui Vlad Marievici, convoacă pentru Mercuri 27 Ianuarie, ora 8 seara adunarea extraordinară a sectorului. Sunt invitaţi şi membrii secţiei tineretului din sector.

x CINE a găsit o poşetă în holul de la Baia Comunală, este călduros rugat a'şi reţine banii şi a trimite poşeta cu acte, fotografii şi scrisori pe numele păgubaşei, în str. Lăpuşneanu 10.

x *Patinoar la Căminul studenţesc.* — La căminul central din str. Păcurari s'a amenajat un patinoar modern cu tot confortul: cameră încălzită, lumină „a giorno", radio cu două difuzoare, etc.

Oricine poate patina la Căminul studenţesc, până la orice oră din noapte.

x DEMISIE.—Suntem informaţi că dl. Vrabie, primarul oraşului Bălţi, va demisiona din această demnitate, deoarece nu îndeplineşte condiţiunile cerute de noua lege administrativă, în ceia ce priveşte studiile.


IEŞENI!
In trecere prin Bucureşti opriţi-vă la
Marele Hotel Coroana
CALEA GRIVIŢEI 141
Complect renovat
Curăţenie exemplară. Preţuri moderate.
Domnii voiajori au reducere de preţ.



Săptămâna de Reclamă
la Magazinul
„DESFACERE"
Cuza Vodă 69 (vis-a-vis de Banca Moldova)
Soldăm toate raioanele cu preţurile foarte reduse
Lenajuri, Mătăsuri, Pânzeturi etc.
Magazinul „DESFACERE" vinde cu adevărat la preţuri de desfacere.
Toată lumea trebue să profite de această mare ocazie



Balul Societăţii Generale
dela 13 Februarie
sub preşedenţia d-lui deputat Emil Ceicovschi

In ambele saloane ale Sfatului Negustoresc va avea loc în seara zilei de 13 Februarie balul anual da de Soc. Generala, a funcţionarilor comerciali, de bancă şi particulari, sub patronajul d-lui deputat Emil Ceicovschi.

In vederea acestui eveniment ce va constitui surpriza carnavalului se fac pregătiri febrile de către funcţionari şi chiar de către un grup de pricepute funcţionare, diriguite de d-na Florica deputat Ceicovschi.

Va cânta jazzul Sigally şi dansul va fi foto-filmat de către studio Orlean's.

Bazarul cuprinde obiecte de preţ şi gust, între cari amintim 3 covoare în valoare a câte 2000 lei.

Dl. Ariel, membru în comisia interimară a Camerei de Muncă, pregăteşte surprize cum n'au mai fost văzute la Iaşi, spre a asigura un succes desăvârşit acestei manifestări.

Remarcăm scopul frumos al acestui bal, din realizările căruia se vor ajuta funcţionarii şomeri. *aj.*



V'aţi stricat stomacul
Luaţi pilule de Slănic?



DE VÂNZARE Moara Brânduşa, instalaţie modernă, având motor Diesel, valţuri bune şi clădirea zidită. Preţ avantajos.

DE VÂNZARE imobilul din str. Cucu No. 36 având una prăvălie cu pivniţă pietruită şi două apartamente de locuit compus din 3 odăi cu bucătărie şi 2 odăi cu bucătărie. Preţ avantajos.

DE INCHIRIAT, chiar de acum, din cauza strămutării, 2 camere mari, elegante, electrică, teracotă, bucătărie şi atenansele respective. Cea mai splendidă poziţie cu aer şi lumină în faţa Palatului Administrativ. Se pot vedea orele 9—1 a. m. şi 3—5 p. m. adresându-se proprietarului str. Roseti 47.



Purgativul cel mai bun?
Pilulele de Slănic!



Eftin execut comenzi şi reparaţiuni de
Tapiţerie
Aranjez perdele, împachetez mobile. repar cărucioare de copii. Prin c. p, vin la domiciliu pentru orice lucrare
GHERSON, Sf. Lazăr 19



Apă de Slănic
se găseşte în permanenţă proaspătă la magazinul
„CAMILA"
Str. Anastasie Panu



CINEMA SIDOLI
Astăzi până Duminică 31 ct.
De la ora 3 fără întrerupere până la 12 jum. 2 mari filme 2 mari premiere cu preţurile cele mai reduse
ANTONIO ADVERSO
Omul care a cucerit trei continente... Stăpânul temut al negoţului de sclavi din Africa... Aventurierul care a strâns bogăţii nenumărate...
In rolul prim superbul artist
Fredrich March
şi Olivia de Havilland în regia lui Meroyn Le Roy
Al doilea film
Dl. Sherlock şi d-na Holmes
cu GINGER ROGERS şi WILIAM POWELL
Complectare:
JURNAL SONOR CENTURY



La dureri de dinţi
DALIN


gur corp, iar înfăptuirea Unirii devenia acum, cu un singur domnitor în capul amândoror ţări, o necesitate mai uşor de realizat.

Astfel la 24 Ianuarie 1962, Adunările generale din ambele principate, se întrunirâ la Buc. şi în loc de două guverne, care funcţionaseră până atunci, se numi unul sigur şi deci, după 3 ani dela alegerea lui Cuza ca domn, Moldova şi ţara Românească se contopiră, odată pentru totdeauna şi în veci veci'or, în Principatul României, cu capitala la Bucureşti ceiace însemna — Unirea definitivă.

Unirea aceasta, cea dintâi Unire conştientă a Naţiei române, simbolizează în evoluţia istorică a Neamului nostru afirmarea Românismului pentru îndeplinirea misiunei sale cereşti pe care o profetizase poetul Neamului cântând:

E scrisă în Ceruri sfânta Unire
E scrisă în inimi cu foc ceresc,
O! Românie, l'a ta mărire
Lucrează braţul dumnezeesc!

Unirea dela 24 Ianuarie 1859, este deci prima manifestare dorită, voită, şi obţinută pentru afirmarea şi întărirea Românismului.

La această înfăptuire a Unirii Principatelor române am fost ajutaţi de Franţa de nobila Franţă, Franţă eternă, care a sprijinit dela început dorinţele Românilor prin ajutorul şi sfatul dat de Împăratul Napoleon al III.

Un rol hotărâtor în acest măreţ act l-a jucat însă presa, presa română şi franceză prin zeci şi sute de articole şi apoi sprijinul efectiv al Angliei câştigată în urmă, alături de Franţa datorită stăruinţelor marelui român Dimitrie Brătianu,

Această închegare care constitue fiinţa sufletul şi raţiunea Românismului, a format baza de Unire a Neamului întreg crescută şi cultivată, devine liberă la 1877—78, sub conducerea viteazului Căpitan Carol I pe câmpiile Bulgariei, întărită şi împodobită apoi tot de el, la 10 Mai 1881, ca prim Rege, a nutrit sub rodnica lui dezvoltare, toate aspiraţiile neamului întreg.

Şi astfel România Regat, rezultatul fericit al primei uniri dela 1859, a cultivat, ca liberă şi independentă idealul sfânt-naţional: Unirea tuturor Românilor înfăptuită prin sacrificiile cruntului război, de întregire, când România a scris cu sânge bogat, Marea Epopee a Neamului.

Iar astăzi, când evocăm strălucita zi istorică de 24 Ianuarie 1859 astăzi când întreaga suflare românească de pe tot întinsul ţării noastre, sărbătoreşte cea dintâi Unire.

Noi, în numele Legei pentru Unitatea Culturală a tuturor Românilor, în numele acestei Instituţii de cultură artistică-naţională-Teatrul şi în numele învăţământului local din capitala Moldovei, aici în istoricul Iaşi de unde a pornit ideia primei uniri, înălţăm imn de slavă primului Domn al României Alexandru Cuzo-Vodă, aducem prinos de recunoştinţă marilor bărbaţi de stat — patrioţi, luminaţi cari au luptat şi-au triumfat.

Iar voi tineret, de toate vârstele, generaţia de mâine, care aveţi marea răspundere a viitorului acestei ţări luaţi pildă dela Marii noştrii înaintaşi respectaţi şi închinaţi-vă memoriei primului domn al ţării unite şi înălţaţi-vă inimele şi cugetul să înţelegeţi că afirmarea Românismului dela 24 Ianuarie 1859, trebui să fie cultivat prin toate calităţile şi virtuţile superioare ale Neamului prin voinţă, prin unire spre înălţare.

**Prof. Gh. I. Obreja-Iaşi**


Patinaj la Strand



Pilulele de Slănic: purgativul ce nu face dureri.

# ULTIMA ORĂ

## Atentat contra lui Stalin ?

### Dictatorul sovietic a fi fost împuşcat de unul din secretarii săi

Bucureşti 26.— Ziarul „Universul" apărut astăzi dimineaţă în Capitală pub-

D. STALIN

lică senzaţionala ştire a unui atentat împotriva dictatorului sovietic Stalin.

Agenţia Rador-Central telegrafiază că la Londra s'a primit ştirea din Riga că un atentat a fost comis asupra d-lui Stalin.

Unul din secretarii săi ar fi tras asupra dictatorului, rănindu-l destul de serios.

Atentatorul a fost arestat.

*

Agenţia telegrafică sovietică n'a dat încă nici un comunicat asupra acestui zvon.

### Procesul partizanilor lui Trotzki la Moscova

Moscova 26.— In procesul de trădare al trotzkiştilor, au continuat eri interogatoriile.

Piatakof a arătat că întreaga operă de sabotare şi propagandă anti-stalinistă, s'a desfăşurat după planul lui Trotzki.

Acuzatul Rataiciak precizează că Trotzchi a lucrat pentru isbucnirea unui război între Germania, Japonia şi Soviete, lucrând în comun cu Radek şi Sokolnikov. Ba chiar Trotzchi a avut întrevederi cu unii oameni politici germani, spre a aranja aceasta.

Mai târziu Piatakof a primit o scrisoare din partea lui Trotzchi, în care cerea asasinarea lui Stalin.

#### O declaraţie a lui Trotzchi

Mexico 26.— Aflând despre desbaterile procesului dela Moscova, Leon Trotzchi a desmințit toate acuzaţiile, arătând că n'a lucrat nici odată cu Germania sau Japonia.

## Progrese accentuate în starea Voevodului Mihai

### Prinţul Nicolae intră în convalescenţă

**Bucureşti 26—Ultimul buletin medical transmis dela Florenţa arată că ameliorarea stării Marelui Voevod Mihai progresează accentuat.**

*

**Starea Prinţului Nicolae este deasemeni bună.**

**Erupţia a dispărut şi starea generală a bolnavului este excelentă.**

**Prinţul va intra curând în convalescenţă.**

**Aseară temperatura era de 36.5 şi pulsul 64.**

## Regele vizitează editura fundaţiilor regale

*Bucureşti 26. — M. S. Regele însoţit de dl. maior Sidorovici, adjutant regal, a vizitat centrala editurii Fundaţiilor regale.*

*Suveranul a vizitat amănunţit fiecare secţiune şi după o oră s'a înapoiat la Palat.*

## Ger cumplit în ţară

### Dunărea şi Nistrul au îngheţat.— Trei zeci grade sub zero în Basarabia şi Bucovina

**Bucureşti 26.—In ultimile 24 ore un ger cumplit se semnalează din mai multe părţi ale ţării.**

**In unele localităţi din Basarabia şi Bucovina temperatura a atins peste 30 grade sub zero.**

**Dunărea şi Nistrul au îngheţat în diferite regiuni.**

**Circulaţia pe Dunăre a fost întreruptă.**

*

**La Vaslui gerul e de 27 grade, la Galaţi 25 iar la Bucureşti de 22 gr.**

**La Iaşi termometrul a marcat astă noapte 24 grade iar dimineaţa 22.**

## Starea Marelui Voevod Mihai şi a Prinţului Nicolae se menţine satisfăcătoare

ORA 12

Bucureşti 26—Telegramele sosite din Florenţa anunţă că starea Marelui Voevod Mihai se menţine bună.

Temperatura a scăzut sub 38 de grade.

*

Prinţul Nicolae a părăsit patul.

Medicii sunt foarte mulţumiţi de starea bolnavului.

### Prăpădul din America

New-York 26.—Puhoiul apelor face pe zi ce trece tot mai multe victime.

Oraşul Ciucinati, cu o populaţie de 750.000 oameni este direct ameninţat de ape. Uzinele oraşului sunt distruse.

*

Azi se întruneşte la Casa Albă, consiliul de miniştri spre a vota credite pentru ajutorarea sinistraţilor.

### Intrevedere semnificativă

*Bucureşti 26.—Dl. Vaida-Voevod, care se află în Capitală, a avut o întrevedere cu dl. Sever Bocu, cunoscutul fruntaş manist.*

*Se acordă o deosebită semnificaţie acestei întrevederi.*

DIVERSE

Bucureşti 26.— Gripa face adevărate ravagii în Bucureşti. Până acum s'a îmbolnăvit un sfert din populaţia capitalei.

*

Dl. I. Mihalache a trimis o scrisoare M. S. Regelui, în care mulţumeşte pentru înalta distincţie acordată şi urează sănătate Marelui Voevod Mihai şi Prinţului Nicolae.

*

Pentru sfârşitul săptămânei este aşteptat să sosească în capitală dl. prof. A. C. Cuza.

D-sa va avea o întrevedere cu d. Oct. Goga.

## Consfătuirea ministerială de aseară

### Primul ministru se consfăteşte cu colaboratorii asupra chestiunilor politice la ordinea zilei

*Bucureşti 26.—D. prim-ministru Tătărescu, suferind de amigdalită şi fiind reţinut în casă, a fost vizitat ieri de numeroşi fruntaşi politici.*

*Aseară, la locuinţa primului ministru, a avut loc o consfătuire ministerială la care au luat parte d-nii Tătărescu, Ion Inculeţ, vice-preşedintele consiliului, dr. Costinescu, ministrul sănătăţii şi Richard Franasovici, ministrul comunicaţiilor.*

*S'au examinat problemele politice la ordinea zilei, precum şi proiectele de legi care urmează a fi depuse în parlament.*

*

D. GH. TĂSĂRESCU

**Din cauză că mai mulţi membri ai guvernului sunt gripaţi, delegaţia economică n'a putut ţine aseară şedinţă.**

### Manifestaţia profesorilor universitari naţ.-ţărănişti

Bucureşti 26.— Sâmbătă 30 şi Duminică 31 Ianuarie va avea loc în Capitală o importantă adunare a profesorilor universitari din partidul naţional-ţărănesc.

Această adunare va prilejui o deosebit de semnificativă manifestaţie politică.

D. Aurel Dobrescu şeful propagandei pentru Ardeal a partidului naţional-ţărănesc a avut ieri o consfătuire cu d. Ion Mihalache, discutând diferite chestiuni la ordinea zilei.

Toţi parlamentarii moldoveni sunt invitaţi la o consfătuire, pentru Mercuri seara, ora 9, la domiciliul d-lui V. Slăvescu, şeful organizaţiei de Covurlui, din Bucureşti.

Se vor discuta chestiuni de interes imediat pentru provincia noastră.

A doua zi grupul parlamentarilor moldoveni se va prezenta d-lui ministru al educaţiei naţionale spre a cere ca toate examenele de capacitate ale profesorilor, să se ţină la Iaşi.

## Conferinţă în legătură cu examenul de gr. II al învăţătorilor

Bucureşti 26. — D. dr. Angelescu, ministrul educaţiei naţionale, prezidează astăzi dimineaţă o conferinţă cu preşedinţii comisiilor de examinare a învăţătorilor pentru a discuta posibilitatea unor noui examene de gradul II.

## Descindere de astă noapte la un han din localitate

D-l inspector general de poliţie dr. Ovidiu Măcelaru alarmat de ultimele hoţii a căror autori n'au fost descoperiţi încă, a decis să întreprindă o acţiune pentru descoperirea autorilor ultimelor hoţii.

Astfel s'a primit un denunţ că, în str. Pomir 14, funcţionează un han neautorizat sub conducerea unei d-ne Hana Kisselever.

In acest han trag indivizi, cari nu-şi dau numele şi de a căror prezenţă în localitate, nu este înştiinţată poliţia.

Aseară, pela orele 12, un numeros grup de agenţi şi jandarmi sub conducerea d-lui comisar Stratan, au înconjurat hanul procedând la o minuţioasă descindere.

Au fost găsiţi: Liciu Avram din Tg. Neamţ, cunoscut comunist, care a mai fost anchetat de către inspectorat; Roitman Iţic din Feleşti (Basarabia) şi Pescaru Iţic din Basarabia. Aceştia au fost transportaţi la inspectorat unde sunt anchetaţi.

Marele regisor Iacob Sternberg prezintă la Sidoli Joi 4 şi Vineri 5 Februarie ultimile sale inscenări, comediile muzicale:

**HASIA**

**din Carcicorova**

**UMBRA GALBENA**

(într'o montare nouă) interpretate de ansamblul Teffner în frunte cu **Sidy Thall**

Biletele la „Socec".

## Acţiunea parlamentarilor moldoveni

## Ravagiile inundaţiilor catastrofale din America

New-York 26.— O jumătate de milion de oameni fără adăpost, 150 de oraşe şi sate inundate, două milioane de persoane lipsite de apă de băut, — acesta este bilanţul de până acum al inundaţiilor din Statele Unite, care se întind pe o zonă mai mare decât suprafaţa României.

Experţii guvernului socotesc că vor trebui să mai treacă cel puţin zece zile până ce apele vor începe să scadă. Inundaţia propriu zisă va mai dura, după pererea acelorași experţi, minimum o lună de zile.

#### Evacuarea deţinuţilor

New-York 26 — Se anunţă din Francfort (Kentucky) că astăzi a început evacuarea celor 2900 de deţinuţi albi şi negri, scoşi din închisoarea locală din cauza inundaţiei.

Evacuarea se face sub escorta gărzii naţionale.

Intrucât aproape toate închisorile din ţară sunt arhipline, 1500 din acești deţinuţi vor fi internaţi în cazărmile din Lexington.

## Informaţii

x Dl. profesor dr. Ciucă şi-a anunţat sosirea în Iaşi, pentru mijlocul lunei Februarie.

x Dl. dr. Cădere, medicul şef al municipiului, a distribuit în „palatul Bildea", pe lângă săpun şi unele alimente, şi 65 cămăşi la oameni care de mult n'au văzut o cămaşă.

Medicul şef a primit mulţumiri din partea ministerului sănătăţii.

x Incepând dela 1 Februarie ziarul „Adevărul" îşi reduce preţul la doi lei.

x Toţi funcţionarii particulari din Iaşi sunt convocaţi pentru astă seară, ora 8, la Camera de Muncă, spre a lua cunoştinţă de proectul statutului pentru pensionarea funcţ. particulari, care va fi discutat mâine la ministerul muncii.

x VINE SIDY THAL.—Joi 4 şi Vineri 5 Februarie, ansamblul *Teffner* cu marea artistă *Sidy Thal*, ne prezintă la Sidoli ultimele realizări scenice ale formidabilului regisor *Iacob Steinberg*.

Biletele sunt la „Socec".

x Eri a încetat subit din viaţă Gh. Bărbieru funcţionar la Trib. Iaşi secţia 3.

x La Tribunalul de minori —noua instanţă înfiinţată—au fost delegaţi grefier d. Boureanu Bârliba ; arhivar d. Mihail Teslaru.

x In curând va apare la Bucureşti o nouă revistă intitulată „Tribuna". Această revistă — condusă de d.l Jean Naum, un eminent avocat şi jurist din Capitală, — se va bucura de colaborarea unor distinşi mânuitori ai condeiului.

Noua publicaţie va îmbrăţişa probleme cu caracter politic, social, economic, artistic şi literar.

*Aţi încărunţit? „Pigmentol" vă redă culoarea naturală a părului.*

*Depozit: Farmacia Pollak Str. Ştefan cel Mare Telefon 235*

**V'aţi intoxicat? Luaţi îndată Pilule de Slănic.**

**IMPOTENŢA**

Bărbaţii neputincioşi (impotenţi), slăbiţi de vârstă, exces sau boală la orice vârstă se vindecă repede cu lichidul „BUWEGEN", care nu atacă stomacul, rinichii, inima, fiindcă se întrebuinţează extern, autorizat de Onor. Min. Sănătăţii. Nu aşteptaţi agravarea boalei!

De vânzare la Farmacii şi Droguerii Lei 380 flaconul. Literatură lămuritoare trimite sub discreţiune. Reprezentanţa „BUWEGEN", Căsuţa poştală No. 234, Bucureşti.

## Ştiri poliţieneşti

A reclamat Gh. Caufman din str. Nicolina 78 că i-a dispărut serva Olga Ivanova din Chişinău însuşindu-şi covoare şi lucruri casnice în valoare de 15 mii lei.

— A reclamat Ifrim Barboi din str. Clopotari 18 că într'un local din Bd. Ferdinand i s'a furat 1500 lei.

— D. Iosé Ilie din str. I. C. Brăteanu 143 a reclamat pentru furt pe Al. Podoleanu din str. Păcurari nr. 35.

Rep.

### Jefuirea locuinţei unui inginer ieşan

Astă noapte hoţi necunoscuţi au devalizat locuinţa d-lui ing. Ghenţer, din str. Arcu 7.

Au spart birourile şi au răvăşit totul, dar n'au furat decât 1500 lei şi câteva obiecte.

**Al constipaţiei inamic E pilula de Slănic.**

## Intrunirea de la Sfatul Negustoresc

Micii negustori ieşeni având de exprimat diferite doleanţe care comportă o soluţionare urgentă, s'au întrunit ieri după amează la „Sfatul Negustoresc".

Au participat d-nii: Ion Zipa, Fred Şaraga, Miluţă Sane, M. Şerbănescu, din partea Camerii de Comerţ. Deasemeni şi dl. Emil Ceicovschy.

D-nii V. Cavaleru, N. Dobrovici, I. Caramalău, I. Mişcovici, Anghel Dima, Sp. Critico, I. Schneider etc. au exprimat diversele deziderate: concurenţa podgorenilor, registrele de patentă, timbrul de aviaţie, taxele municipale etc.

Au răspuns d-nii I. Zipa şi Fred Şaraga care au promis întreg sprijinul pentru soluţionarea grabnică a chestiunii.

La urmă d. deputat I. Zipa a cerut unirea şi solidaritatea tuturor negustorilor.

x Membrii Soc. Generală sunt convocaţi pentru astă seară, ora 8 jum. la sediul organizaţiei din Palatul Traian.

Se vor lua hotărâri importante în legătură cu balul de la 13 Febr.

Doctor **A. Dascăl**

BOLI INTERNE VENERICE ŞI SIFILIS

Tratamentul blenoragiei la bărbaţi şi femei

*Diathermie urologică şi generală*

Consultaţii şi tratamente: 7½—10 a. m. şi 2—9 seara

Duminică 9—12 a. m.

**Iaşi, Str. Cuza-Vodă 42**

(vis-a-vis de Camera de Comer

Doamna **Dr. C. Parhon Stefănescu**

Medic Primar al Spit. Socola

...le nervoase şi ale glandelor cu secreţiuni interne

*Consult. 2—4 p. m.*

*Strada I.C. Duca No. 16*

*(fosta Muzeloi*

**Slănic-purgativ e duşmanul constipaţie.**

DOCTOR **Filip Stein**

Medic de Spital

Fost asistent al clinicelor urinare din Londra

consultă pentru:

**Bolişi operaţii urinare**

(rinichi, beşică, prostată)

VENERICE — SIFILIS

Cystoscopie. uretroscopie

Cons. 8-9½ a.m. 3-6 şi 7½-9

**Str. I. C. Brătianu Nr. 112**

**Dr. H. Ochs**

Medic de Spital

BOLI CHIRURGICALE

BOLI DE FEMEI

*Consultaţiuni 2—6 p. m*

**Iaşi, Str. Cismăriei 5**

**Oricine este fotogenic la „Studio Mimosa"**

**Cuza Vodă 7**

Cine dovedeşte contrar u primeşte un premiu

**Fotografii pentru carnete de identitate se execută la cerere imedi**

**HARRY BAUR în „Nitchevo"**

şi **„Mâna care subjugă"**

cu Carole Lombard şi Fred Mac Muray

**18 lei, 10 lei, 7 lei**

**Intrarea la noul cinema „SCALA"**

ANUL XXXIII No. 8944

ABONAMENTE
Lei 350 . . . . pe un an
„ 180 . . . . „ 6 luni
„ 90 . . . . „ 3 luni
„ 35 . . . . „ 1 lună
„ 1500 . Instituții publice

IAȘI STR. LĂPUȘNEANU 37

TELEFOANE:
Redacția No. 1298
Administrația „ 1299
Serv. noapte red. „ 1436
„ „ admin. „ 1567

1 LEU

# OPINIA

*Ziar popular cotidian*

JOI 28 IANUARIE 1937

OPINIA
BON No. 44
*Premii gratuite* *Seria 69-a*

# Soluție originală

*Gerul din ultimele săptămâni n'a făcut victime numai printre oamenii săraci, fără de lemne, ci și în rândurile cișmelelor ieșene, reducând pe multe la inactivitate.*

*Astfel în strada mea, într'o dimineață cu frig tăios, locuitorii s'au trezit că haznaua de apă a amorțit cu o lulea de ghiață în gură.*

*Au fost zadarnice toate intervențiile. Gospodinele n'au avut de făcut altceva decât să plece în alte străzi în căutare de apă, sau să topească zăpadă.*

*La vreo două zile a venit un cetățean să examineze cazul. Probabil că era de la Soc. Apelor.*

*S'a apucat și a adunat câteva găleje pe care le-a aprins lângă teavă.*

*Cum rezultatul a fost nul, domnul s'a mai uitat odată cu ciudă la cișmea și a plecat.*

*A doua zi a poposit în stradă o căruță,*

*Credeam că s'au gândit în fine să ne desmorțească teava.*

*Când colo, ne-am trezit că intră în funcțe târnâcoapele. Cișmeaua a fost scoasă pur și simplu și încărcată în căruță.*

*In locul ei a rămas un morman de hlei înghețat, care stă acolo de aproape două săptămâni.*

*Socot că d-nii de la Apă și-au amintit de proverbul că „răul se smulge din rădăcină" și au ridicat haznaua cu totul, ca pe o măsea stricată.*

*Ce se fac însă atitea zeci de oameni rămași fără apă?*

*Este o cișmea la câteva sute de metri, peste 3 străzi, dar acum a înghețat și aceia,— și parcă văd că o să ia același drum ca prima.*

*Rămâne ca locuitorii să topească zăpadă și să cugete la...binefacerile civilizației.*

*Și poate și la soluțiile atît de originale ale Soc. Apelor.*

*AUREL LEON*

# Inundațiile din America

Până acum inundațiile catastrofale din America au distrus zeci de orașe, lăsând fără adăpost sute de mii de oameni.

Clișeul de mai sus înfățișează orașul Portsmouth din statul Ohio, cuprins de puhoiul apelor.

Ultimele telegrame anunță că această localitate a fost complect inundată și părăsită de locuitori.

# Ultima apariție în public a Papei

Se știe că Papa Pius XI se află grav bolnav și medicii sunt foarte îngrijorați de starea Inaltului Pontif.

Clișeul nostru roprezintă pe Papă, când a apărut ultima dată în balconul dela Palatul Vaticanului, spre a binecuvânta mulțimea credincioșilor.

DISCUȚII

# Logica morții

de *V. Gh. Buțureanu*
profesor

Moartea firească nu dă loc la nici un fel de explicațiuni. Ea nu are altă logică decât acea imanentă a naturii care face că orice organism se descompune în celulele din care a fost alcătuit. Moartea voită sau numai prilejuită, dă loc la o explicare cauzală, chiar dacă explicațiunea pe care i-o dăm nu corespunde mobilului real care a pricinuit-o. Făceam aceste reflecții în legătură cu moartea eroică a celor doi legionari căzuți pe frontul Madridului și mă întrebam care să fi fost motivele care i-a îndemnat să rupă legăturile cu viața și să-și verse sângele departe de țară și de familiile lor.

S'a afirmat că au căzut pe altarul creștinătății. Dar învățăturile blândului Isus nu cer creștinului sacrificiul vieții proprii și cu atât mai puțin distrugerea altor vieți pentru apărarea credinții. Creștinismul ca doctrină etică, de o înaltă ținută morală, nu cunoaște altă cale de răspândire decât persuasiunea și toți acei care ridică armele împotriva semenilor în numele lui Christ, nu fac decât să denatureze cuvintele și îndemnurile Mântuitorului.

S'a afirmat deasemeni că au luptat pentru o cauză națională. Ceeace se petrece în Spania de o parte sau de cealaltă a baricadei, nu se numește naționalism. Un popor care se dedă cu furie sălbatecă la o luptă fratricidă și care acopere cu cadavre și ruine pământul patriei sale, nu poate fi socotit ca naționalist. Așa dar, nici sprijinul dat naționalismului spaniol — căci despre acesta se poate vorbi în specie, — nu poate fi o explicație logică a morții celor doi legionari.

Și atunci spre mâhnirea oricărei conștiințe românești, pierderea celor două suflete curate care s'au sacrificat pentru a dovedi tăria convingerilor lor, apare pe atât de dureroasă, pe cât de inutilă. Și această pierdere trebue să fie regretată în primul rând de adepții grupului din care făceau parte, care înlesnind realizarea planului lor, au scos din serviciul țării două existențe, care ar fi fost de folos în primul rând nației românești și în al doilea rând crezului lor politic care nu se poate înfăptui pe meleagurile Spaniei.

V. GH. BUȚUREANU

# Din toată lumea

## Când pământul nu-i bine cultivat

*Suntem o țară eminamente agricolă. Totuși nu știm să tragem maximum de foloase din cultura pământului cultivat.*

*Și ca dovadă, iată două exemple relatate de o gazetă de specialitate.*

*In țara noastră se samănă 5 milioane de hectare cu păpușoi care produc în mijociu 500.000 vagoane, ceiace ar reveni la circa 1000 kgr. de hectar.*

*Dacă s'ar face o agricultură rațională pământul nostru ar da la hectar între 1.00 și 2000 kgr. Atunci producția de păpușoi ar fi cu 250.000 până la 400.000 vagoane mai mult. In bani socotind vagonul 25.000 lei, ar însemna un venit mai mare ca cel de azi cu 6—9 miliarde lei.*

*Un alt exemplu:*

*Numărul pomilor din țara noastră se urcă la 100 de milioane. Folosul de fiecare pom e socotit la 20 lei.*

*Dacă ar fi cultivați după știință, acești pomi ai da ca în țările civilizate un venit de 35 lei de pom. Deci și dela cultura pomilor pierdem anual 1 miliard.*

§§

## Clemență fiscală

Pretutindeni, fiscul este necruțător cu oamenii. Totuși în localitatea Ladysmith din Africa de Sud, această teribilă instituție, a dat dovadă de o clemență puțin obișnuită și care merită a fi relatată:

Un locuitor din ținutul amintit mai sus, a fost chemat în fața unei comisiuni fiscale spre a da socoteală de neplata impozitului.

— „Sunt un om necăjit—se desvinovățui dânsul—. Deși în etate de abia 26 de ani, femeia mi-a dăruit 15 copii, în șase rânduri câte 2 gemeni și odată 3. Alții sunt pe drum... Socotiti și dv.: abia am cu ce-i hrăni, de unde să dau și pentru impozit ?!"

Președintele Comisiei fiscale a fost profund impresionat de spovedania bietului om și l'a scutit de impozite pe timp de 2 ani.

§§

## Câte animale și plante există pe glob

Un statistician din Germania a avut răbdarea să caiculeze câte specii de animale trăesc pe pământ și prin ape. După minuțioase cercetări, statisticianul a ajuns la următorul rezultat:

Pe globul pământesc sunt 280.000 specii de insecte; 13.000 feluri de păsări: 12,000 soiuri de pești; 1.640 varietăți de șerpi și peste 2000 genuri de paiangeni.

Totalul viețuitoarelor depe pământ și din apă se ridică la circa 400.000 Bine'nțeles, e vorba de regnul animal.

Regnul vegetal numără numai 150.000 plante.

Ne îndoim însă de exectitatea — chiar aproximativă — a acestei statistici.

§§

## Gustătorul de bucate

D. Kemal-Ataturk, faimosul dictator al republicei turcești, e un om foarte circumspect și bănuitor. Nu are încredere în anturajul lui și veșnic trăește cu teama de a nu fi otrăvit.

Deaceia, conducătorul statului otoman a angajat o persoană în care și-a pus toată încrederea. Este vorba de un anume, Frederik Ensor, englez de origină, care nu are altceva de făcut decât să guste din bucatele ce urmează a fi servite dictatorului musulman.

Kemal-Ataturk nu pune nimic în gură fără aprobarea lui Frederik Ensor.

§§

## Cea mai bună vacă de lapte

Se știe că anul trecut, ministerul agriculturii a organizat un concurs pentru desemnarea celei mai bune vaci de lapte din România.

Premiul I a fost luat de un sătean din Mediaș, Stelian Dăianu, cu vaca „Luega" care a dat 8991,9 litri de lapte în 302 zile.

Pentru anul acesta se vor da următoarele premii:

Grupul I Simmental-Pinzgan: Pr. I, 20.000 lei; pr. II 12000 lei; pr. III 8000 lei, pr. IV 5000 lei.

Grupul II Schwyz-roșie: Pr. I 15.000 lei; pr. II 8000 lei, pr. III 5000 și pr. IV, 3000 lei.

Grupul III Munte-stepă: Pr. I 10.000 lei; pr. II 6000 lei, pr. III 4000 lei și pr. IV 2000 lei.

In plus vaca care va da cel mai mult lapte va primi un plus de 20.000 lei.

Inscrierile se fac la Institutul național zootehnic până la 15 Martie.

Puncte de vedere

# Chestiunea clorinării apei

## examinată în lumina științifică

**Ce-au stabilit cercetările chimiștilor — De ce clorinarea la Iași lasă de dorit — Infiltrațiuni în conducte — Preconizări absolut necesare**

### Conferința de aseară a d-lui dr. Bălteanu

Problema apei potabile la Iași, formează astăzi mai mult ca ori când obiectul unor aprige discuțiuni în care sunt interesați nu numai specialiștii dar chiar marele public. In afară de concluziunile logice la care s'a ajuns pe baza discuțiunilor care au avut loc la Consiliile de Igienă și diferitele societăți științifice și culturale, s'au emis cum era de așteptat diferite păreri multe din ele nefondate.

Față cu aceste afirmări lipsite de temei. Societatea Asistenților Facultății de Medicină a cerut d-lui prof. dr. Bălteanu să țină o conferință publică asupra purificărei apei potabile la Iași.

Conferința a avut loc în Aula Universității, aseară, la ora 6.

Dl. prof. dr. Bălteanu începe prin a arăta că s'a simțit chiar obligat să facă această expunere având în vedere pe de o parte că problema apei potabile este esențialmente o problemă de ordin sanitar și se cuvine organelor sanitare și medicului igienist supravegherea ei, iar pe de altă parte faptul că răspândirea unor păreri evocate ar putea compromite ideea pentru care ieșenii se sbat și chiar ar duce la o discreditare a științei românești apărând singura pe lume care blamează metoda de purificare a apei a cărei eficacitate este astăzi unanim recunoscută și a cărei aplicare a devenit generală pretutindeni unde nevoia o cere.

## Clorinarea în lumina științei

Printr'o bogăție impresionantă de date experimentale și observațiuni de ordin epidemiologic, adunate la noi în țară și din cele mai mari centre din străinătate, d-sa arată eficacitatea netăgăduită a metodei de purificare prin clor.

Datele experimentale din Laboratorul de Igienă al Facultății de Medicină din Iași, precum și cele întreprinse în Franța de Dienert, Wandenbluke, Bergé, Ogier, de Van Ermengee și Molinari precum și de Pulcher și Petro Canalis în Italia—redate cu claritate—au scos în evidență acțiunea germicidă a clorului care se execută instantaneu datorită combinării lui cu albuminele din celula microbiană.

Conferențiarul insistă asupra faptului că această acțiune microbicidă este profund influențată de prezența în apă a substanțelor capabile de a fixa clorul ca: albuminele și produsele lor de desintegrare, leucina, glicocolul, peptona, acidul succinic și oxalic etc. arătând că doza de clor ce trebuește adăugată apei variază în raport cu cantitatea acestor substanțe.

Bazat pe citate din chimiști emeriți, care afirmă inofensivitate clorului adăugat în apă, chiar în cantități mai mari, precum și pe date de ordin fisiologic și terapeutic cari au dus la întrebuințarea apei clorate în tratamentul cazurilor grave de tifos exantematic, dovedind că organismul omenesc suportă fără cea mai mică turburare și cu efect bun terapeutic cantități zilnice de 0.65 ctgr. clor pe cale intravenoasă deci de 6500 ori mai mult decât decimiligramul de clor utilizat la litru în purificarea apei potabile, d-sa scoate în evidență inofensivitatea absolută a acestei metode de purificare.

## Starea deplorabilă a conductei ieșene

Nu poate însă să nu recunoască că javelizarea apei are defectul de a împrumuta acesteia, în anumite condițiuni un gust și miros displăcut. Aceasta a și format de fapt motivul de reacțiune, manifestată de a populația Iașului și a provocat afirmările netondate că javelizarea ar fi dăunătoare și ineficace.

Constată existența faptului dar arată că interpretarea originei lui este greșită.

Această alterare a caracterelor organoleptice este datorită nu defectelor în technica aplicărei clorinărei la Iași, care se execută astăzi prin aparate cu regulare automată, ci deplorabilei stări în care se găsește rețeaua de distribuție a apei, în raza orașului, care a ajuns prin vechime și nereparare ca un adevărat ciur pe care impuritățile din afară se infiltrează cu profuziune în interiorul conductei.

Din combinarea clorului ce conține apa javelizată cu a-

(Continuarea în pag. 2-a)

Marii artiști, la noi

# Dela Lipinskaja povestește

## peripețiile carierei sale...

**— Marea interpretă de „Chansons", de la teatrele Stanislawscky și Reinhardt, concertează peste 8 zile la Iași**

Direct dela Paris a sosit în țară, în vederea scurtului ei turneu, actrița cunoscută în lume cu numele *Dela Lipiskaja*,

La „Athenée Palace", o așteptăm.

In fața noastră, după invitația tradițională, apare *Dela Lipinskaja*. Părul are strălucirea aramei, fascinat, iar când râde, a doua Ivette Guilbert lasă să se întrevată o adevărată corolă de perle strălucitoare — dinții —.

—„*Amintiri*"—încercăm noi, timid...

—„In timpul revoluției, urmam Conservatorul din Petersburg cu Prof. Wengerowa. Au venit anii înfricoșători: 1919-1920. Imi plăcea pianul și mi se promitea o carieră strălucită. Foametea și lipsa combustibulului deveniră acute. In camere neîncălzite, zi și noapte exercitam"...

—„*Ați avut vre'o neplăcere în cariera Dvs.?*"

DELA LIPINSKAJA

—„Revin asupra amintirilor. Intr'una din zile dintr'o mișcare greșită, capăt o fractură-

Cariera mea pianistică era sfârșită. Trec peste zilele chinuite prin care am trecut, și îmi amintesc cu drag de prima mea intrare în clasa renumitului actor Dawidow. Si nu regret, căci pentru a căpăta ratia necesară trebuea să cânt în fața soldaților roșii".

— *Ați avut vre'o neplăcere în cariera Dvs, ?..*"

— „Prima și cea mai puternică emoție, e strâns legată de însuși debutul meu !. Aveam 16 ani. Trebuia să dau examenul de absolvire la ora 3 în Teatrul Alexandrinsky. Trebuia să fiu foarte exactă. M'au cuprins emoțiile. Nu mai puteam înainta.

Totuși un imperativ puternic mă făcea să mă lupt cu mine însumi spre a ajunge la ora indicată. — nicăeri nu se zărea vre-o mașină. La un colț de stradă în fața unei santinele, odihnea o trăsură. Vrui să mă sui în ea. Nu-mi fu permis, pe motiv că aparținea unui comisar. Impinsă de o necesitate inexorabilă, mă anunțai comisarului.

O figură cruntă, scufundată în scripte și hârtii doldora, La rugămintea mea, neinduplicatul și spaima Leningradului, comisarul L. fu înduplecat. Numai în goana nebună a calului am putut ajunge exact..."

— „*Criticii au relevat cunoștințele Dvs. căpătate la Reinhardt. Ce ne mai puteți spune ?...*

— „Da, am părăsit Leningradul, mânată de steaua talentului meu. Zi cu zi, muncind fără preget, sacrificând tot ce-i mai scump ființii umane, m'am dedicat perfecțiunii. După peregrinări în diverse state, unde am recoltat succese, am debutat la „Reinhard Theater". Seara aceia a luat

(Continuarea în pagina 2-a)

**După cum buretele**

cu o singură mișcare a mâinii sterge tot ce e scris pe tablă, tot astfel

# Jawol

înlătură într'o clipă suferințele cauzate de

dureri de cap, de dinți
gripă
nevralgie
răceală
reumatism, etc.

**JAWOL** păzitorul sănătății.

**La farmacii și droguerii.** 2



**Desfacere**
de
**Galoși și Șoșoni**
STR. CUZA VODĂ No. 1
(Piața Cucu)

ultimele zile până la închiderea definitivă a magazinului, VINDEM

| | | |
|---|---|---|
| Șoșoni p. copii dela | Lei | 90 |
| „ p.băeți și fete „ | „ | 130 |
| Șoșoni p. dame dela | „ | 150 |
| Demi Șoșoni „ „ | „ | 120 |
| Galoși bărb. „ | „ | 120 |
| Șoșoni bărb. „ | „ | 200 |

**Profitați de ultimele zile.**



DOCTOR
**ADRIAN ȘTEFĂNESCU**
MEDIC DE SPITAL
Boli interne și nervoase

*Consult. 4—6 p. m.*
*Str. I. G. Duca Nr. 16*
*(fostă Muzeelor)*


# Chestiunea clorinării apei

(Continuarea din pag. I-a)

ceste produse de descompunere ale materiei organice, rezultă gusturile alterate de: farmacie, pământ, mucegai și poate chiar și iodoform în cazul când în apă se găsesc urme de phenol pe care apa clorată îl poate desprinde și de pe peretele interior al tuburilor conductei.

Dl. dr. Bălteanu își sprijină aceste afirmări pe rezultatele examenelor chimice ale apei care arată că infiltrațiunile sunt așa de mari încât apa din porțiunile terminale și declive ale orașului reduce 10 și chiar 19 mmg de hype manganat, pe când apa din rezervor nu redube nici măcar doza normală de 1 mmgr. din această substanță.

Arată deasemenea că aceste alterări în gust și miros au fost de mult semnalate în Franța de Dienert, Wanderbluke, R. Cambier în Germania, Hetzel și Serp în regiunea Ruhrului, în Italia la Genua și Campo, ele fiind inerente compoziției apei care provine în aceste centre din ape superficiale sau din regiunile minere, puțuri etc. pe când la Iași din nenorocire aducem la bariera orașului o apă pură de Timișești, pe care ne silim a o feri prin clorinare de contaminare pe traectul conductei de distribuție.

### Preconizări pentru remedierea râului

Apoi, d-sa arată mijloacele de corectare a acestor alterări de gust și miros, preconizând că cel mai bun e filtrul cu cărbune activ, care exercită o acțiune absorbantă instantanee a upra clorului și compușilor săi.

Insistă că un asemenea filtru central cum se găsește la Hanun și Paris nu se poate aplica din nenorocire la Iași unde nu urmărim purificarea apei de obicei ci prevenirea ei de contaminare pe rețeaua de distribuție defectuoasă. In acest caz preconizează și prezintă filtru cu cărbune aplicabil la domiciliu.

Rezumând, d-sa enumără conclusiunile cari se impun:

1) Atâta timp cât va dăinui starea deplorabilă a conductei și a rețelei de distribuție a apei precum și starea de crasă insalubritate a Iașului, clorinarea apei se impune acum cu aceiași imperiositate ca și mai înainte.

2) Insistarea neintreruptă pe lângă Societatea Apelor de a reface conducta ai rețeaua de distribuție a apei cât mai neîntârziat, luând asupra sau mumai subt controlul său direct, chiar și instalația de racord la domiciliu.

3) Până la îndeplinirea acetui desiderat, Societatea să aprovizioneze populația cu filtre cu cărbune activ pentru domiciliu, pentru corectarea defectelor de gust și miros ale apei,

4) Să se insiste pe lângă autoritățile administrative de a lua măsurile necesare ca starea de insalubritate (străzi defundate canale deteriorate, grămezi de gunoaie pe străzi) să dispară cât mai neintârziat.

Dacă prin clorinare și ameliorarea instalației pentru apa de băut s'a suprimat epidemiile hydrice, starea de insalubritate a Iașului va întreține endemicitatea boalei, obligând populația să plătească anual tributul de 50—60 îmbolnăviri, — a încheiat d. prof. dr. I. Bălteanu.

Sperăm că propunerile d-sale vor fi luate în considerație.

**H. Brănișteanu**

# Cronica judiciară

**Arestarea unui tânăr aventurier**—Eri a fost înaintat parchetului tânărul Anatol Tutuniuc fiul unui ceferist din Pașcani.

Anatol Tutuniuc a fugit de la domiciliul părinților săi, luând o sumă de bani.

Tânărul a fost arestat în gara Iași și trimis parchetului, care în urma interogatorului ce i l'a luat, l'a trimis pe aventurier parchetului de Baia.

*

**Cerere de anulare a unui testament** — D. avocat Max Silberman în calitate de procurator al d-lui Ițic Haim Șloim din str. Crucei 7 a acționat în judecată pe d-na Maria sin Ițic din str. Roseti, cerând Tribunalului să dispue anularea testamentului lăsat de fratele său H. L. Ițic prin care toată averea defunctului rămâne părâtei.

Reclamantul pretinde că d-na Maria sin Ițic a uzat de diverse manopere pentru a determina pe testator să semneze testamentul în cauză.

Tribunalul a fixat termen de judecată.

*

**Intre logodnici**—D-ra Mimi Filip din str. Păcurari 147 a reclamat parchetului pe d. Gh. Buzilă din str. Berăria Veche. Numitul s'ar fi logodit cu d-ra Filip luându-i și un aconto din zestre în sumă de 20 mii lei, refuzând să mai facă nunta.

Parchetul a ordonat cercetarea cazului.

*

**Crimă curioasă** — La spitalul Sf. Spiridon a fost adus acum câteva zile tânărul Ilie Comasciuc de 19 ani, din comuna Medeleni jud. Iași împușcat în piept.

Victima a declarat că a fost împușcat în toiul unei agresiun: cu niște camarazi ai săi.

Eri Ilie Comasciuc a încetat din viață.

S'a ordonat facerea unei autopsii.

*

**Neregulile de la Camera de Muncă** — La cabinetul 2 instrucție au fost audiați ieri mai mulți martori și informatori în chestiunea neregulilor de la Camera de Muncă.

*

**Autentificare** — La Tribunalul secția 3 s'a autentificat ieri statutul Societății comercianților detailiști din Iași.

Asociația are de scop în mod exclusiv lupta pentru apărarea negustorilor detailiști.

REP.

x Dr. BRENER, mamoș-specialist consultă 2—6 p. m. str. Banu.

# Comemorarea profesorului I. Scriban

## la Facultatea de medicină

Eri dimineață, la orele 11, a avut loc în amfiteatrul clinicii a II-a medicale, de la spitalul Sf. Spiridon, comemorarea profesorului universitar Ion Scriban, fostul titular al catedrei de histologie dela facultatea de științi din Cluj, mort subit în gara acelui oraș.

Profesorul Scriban a fost preparator al așestei clinici. Și deaceia s'a făcut acest act comemorativ chiar în ziua înmormântării sale. Inițiativa comemorării a luat-o d. prof. dr. Petruș Niculescu, titularul clinicei.

In trista solemnitate au luat parte d-nii prof. dr. Gracoschi, decanul facultății de medicină; prof. dr. Niculescu, prof. dr. Mironescu, d-na și d-l prof. dr. Gr. T. Popa; prof. univ. Motăș; dr. Vasiliu, inspector general sanitar și epitrop al Casei Sf. Spiridon; d-na și d. docent dr. Hurmuzache, docent dr: Camner; d-na dr. Caraman, d-ri: Berbeciu, C. Strat, L. Diaca, Pineles, Goldner, Frasin; prof. Oiescu, familia av. Omer Popovici, d-na dr. Frasin, etc.

Au luat cuvântul d-nii dr. Goldner, fost șef de lucrări al profesorului Scriban la Cluj, care descrie pe defunct ca un element muncitor, orator de marcă, bun român, bun ieșan și fruntaș al științei românești: profesorul Scriban a contribuit la celebrul tratat de zoologie a lui Hückenthal, cu tratarea subiectului: Anatomia herudinei or.

D. prof. Motăș ca fost elev și coleg al defunctului a relevat valoarea științifică a dispărutului.

D. dr. Vasiliu, ca fost coleg de liceu al defunctului și din partea epitropiei, relevă deasemenea calitățile sufletești ale fostului prof. Scriban.

D. prof. dr. Petruș Niculescu arată că Ion Scriban a fost șef de lucrări al clinicii între anii 1914—1915, pe vremea când profesor la această clinică era d. prof. dr. Bacaloglu. Din punct de vedere științific dispărutul a lăsat o lucrare: „Contribuții la studiul miopatiei primitive", lucrare la care a colaborat d-nii profesori Bacaloglu, Parhon, Râșcanu, d-ra Parhon, defunctul dr. Nimeranu, etc. Lucrarea a fost mult comentată.

Profesorul Scriban a fost singurul colaborator străin aprobat de germani la tratatul de zoologie a lui Hückenthal. Prin lucrările lui a putut ocupa cu demnitate și impune întregii lumi științifice valoarea științii românești de acolo unde odinioară profesa un om de știință ca Apathy.

Insușirile sufletești au prezentat una din cele mai frumoase pagini din viața unui om.

Solemnitatea a luat sfârșit la orele 1.

I. LUCA


**Purgativul cel mai bun? Pilulele de Slănic!**



*La bătături — oricât de vechi, de adânci, de dureroase, numai „Coricol".*
*Depozit: Farmacia Pollak*
*Str Ștefan cel Mare. Telefon 235*



**ULTIMELE 2 ZILE**
DIN
**Săptămâna de Reclamă**
A FABRICEI
# TRINACO
CERNAUȚI
TRINACO N T© TRADE MARK
**Desfacem un nou transport de**
**Flanele Macco**
**plăcute la purtat, durabile la spălat**
**Menținem pentru acest scurt timp**
**PREȚURI FOARTE REDUSE**
**„TRINACO"**
**Sucursala Iași** Str. Ștefan cel Mare 11



**„Reuniunea Femeilor Române"**

Deschide pe lângă Atelierele de Aplicație din strada Asachi „Căminul Regina Maria" un curs practic de croitorie și lengerie. Durata cursului va fi de 10 lecții de fiecare specialitate. Durata unei lecții este de 5 ore în aceiași zi adică 9—11 și 3—6.

Maestrele și ajutoarele de maestre ce conduc atelierele de Aplicație ale școlei vor conduce acest curs. Persoanele ce se vor inscrie vor executa programul pe materialul lor propriu. Școala pune la dispoziție jurnale de modă, manechine, etc. Prețul unui ciclu de 10 lecții este de lei 1000, ce se va achita anticipat la cancelaria „Reuniunei Femeilor Române" în str. Negruți No. 1. Cursul se va deschide cu cel puțin 5 inscrieri.

Pentru orice informațiuni în această chestiune se vor cere lămuriri la cancelaria Căminului „Regina Maria" din str, Asachi.



**CINEMA PHOENIX**
Prețurile cele mai eftine
**13, 10 și 8 lei**
PROGRAM NOU
se reprezintă
**Pasiunea mea**
cu
**Marlene Dietrich și Garry Cooper**
Al doilea film]
**O NOAPTE la Operă**
cu celebrii FRAȚII MARX
Complectare:
SILLY SIMPHONIE
**Pilulele de Slănic: purgativul ce nu face dureri.**



**PERNODIN**
*Balsam contra degerăturilor*
*Depozit: Farmacia Werner Iași Piața Unirei*



**Cinema Roxy** Programul de astăzi **2 bombe**
**Chemarea Tinereții**
(LA PORTE DU LARGE)
O producție franceză excepțională cu Victor Francen, Marcelle Chantal și Jean Pierre
Al doilea film:
**O NOAPTE pe DUNARE**
Complectare: Jurnal sonor Pathé Nathan



Singurul magazin care menține PREȚURI EFTINE este **„GHEMUL ROȘ"**
**FRAȚII ROSENFELD — Str. Cuza Vodă No. 58**
Tricotage, Rochii complecte, Veste, Pulovere, Fulare, Flanele și Chiloți de lână, Ciorapi de lână, Mănuși etc.
ELEGANTE, MODERNE, FINE ȘI EFTINE


# DELA LIPINSKAJA POVESTEȘTE

(Continuarea din pagina 1-a)

pentru mine atunci farmecul unei legende"..

— *„Care sunt bucățile cele mai preferate?"..*

— „Repertoriul meu cuprinde cântece alese din Rusia, Polonia, Italia, Franța, Germania, Anglia, etc. Simt o deosebită plăcere reproducînd nostalgiile stepei rusești, durerile polonejilor, frăgezimea italienilor și francejilor, speranțele saxonilor. Mă simt transportată în mediul lor. Nu găsesc cuvinte spre a vă reproduce ceeace simt când cînt „Die Masken" sau „Figurine din albumul meu".

— *„Pentru publicul românesc ce ați pregatit ?"*

— „Cunosc din spusele diverșilor artiști, care au trecut prin minunata Dvs. Românie, cât de dificil este publicul românesc. Știu că aplauzele lui echivalează cu adevăratul unei consacrări pe care mă voi sili s'o merit"...

— *„Aveți preferință pentru un anumit public ?..*

— Da, prefer publicul meloman și acel public care știe să discearnă talentul, de impostori. Nicicând nu mă voi simți mai măgulită decât știind că am dăruit o seară adevărată publicului dificil din România și mai ales din Iași, leagănul culturii românești".

*

Am fi vrut să mai punem unele întrebări dar telefonul, impresarul și ceilalți din suita Delei Lipinskaja nu ni au mai dat răgazul să ne executăm. Ne bucurăm însă pentru plăcuta jumătate de oră acordată, retrăgându-ne după mulțumirile făcute celebrei Dela Lipinskaja, grăbindu-ne s'o aplaudăm în spectacolul anunțat pentru Luni 1 Februarie la Teatrul Național...

R.


**Slănic-purgativ e dușmanul constipației**


# Intrunirea nat.-țărănistă

### din Podul-Roș-Socola

In cartierul Socola a avut loc Duminică o mare demonstrație țărănistă, prezidată de dl. dr. Bulău, șeful sectorului.

Dl. dr. Bulău face o amănunțită expunere asupra nevoilor cartierului, și mulțumește conducătorilor de la centru pentru participarea la întrunire.

Vorbesc apoi d-nii Colcea, Indirjoschi, Iosef Iacob, dr. Barbelian, dr. Capri; av. Macri, ing. Aurel Ștefănescu, ing. Dumitrescu, în numele sectoarelor din oraș și județ. Din partea sectorului vorbesc d-nii av. Croitoru, Almășchi, Stoleru, Săndulescu și Tătu.

In aplauzele asistenții au vorbit apoi d-nii av. Rang și senator Herovanu.

Dl. dr. Bulău închee citind o scrisoare a d-lui prof. dr. Râșcanu, care își scuză absența, după care se manifestează pentru dl. prof. Costăchescu.

A urmat o gustare la locuința d-lui dr. Bulău.

# Adunare a „Frontului romînesc"

### la Belcești

Duminică a avut loc în com. Belcești din județul nostru o entuziastă adunare a „Frontului românesc".

De la Iași au participat d-nii col. Agapi, av. Calistru și prof. Mărăscu, reprezentând pe dl. prof. P. Dragomirescu, șeful organizației de Iași.

In gara Belcești, fruntașii au fost întâmpinați de numeroși gospodari.

La întrunire au participat foarte mulți săteni, din sate e învecinate.

Dl. col. Agapi a recomandat adunării pe dl. prof. Mărăscu, noul șef al sectorului Belcești.

Au vorbit d-nii av. Calistru și prof. Mărăscu, explicând programul d-lui Vaida-Voevod.

La sfârșit s,a făcut o caldă manifestație pentru dl. Vaida și prot. P. Dragomirescu.

REP.


**Ca un cerc**

**de fier**

imprejurul pieptului simte bolnavul de arterioscleroză greutățile de respirație. Pe lângă amețeli, vâjâeli în urechi, ș. a., greutățile de respirație indică la individul de 40 de ani prezența arteriosclerozei.

**Singurul medicament care acționează puternic asupra tuturor simptomelor acestei boli, este Sklerolsyrup Prof. Dr. Mladejowsky.**

**Sklerolsyrup dizolvă sărurile de calciu din pereții arterelor.**

In acest fel circulația sângelui redevine normală, inima poate să lucreze în voe și toate simptomele arteriosclerozei dispar rând pe rând. După cura de cinci flacoane Sklerolsyrup, bolnavul se simte complect restabilit.

Diabeticii vor lua Sklerolsyrup D., preparat fără zahăr.

Broșura „Arterioscleroza și noul ei tratament cu Sklerolsyrup prof. dr. Mladejowsky", în care se găsesc nenumărate scrisori de mulțumire din partea bolnavilor și medicilor, se capătă gratuit la farmacii și droguerii, sau la cerere prin poștă la Dep. General E. & L. Cioară, str. Speranței 37, București 3.



**„Chino-vinul Dr. Ratianu,"** cu China, Cola, Guarana, Gențană și Glicerofosfat de Calciu, întărește organismul, dându-i vigoare. Se recomandă cu mare succes convalescenților și anemicilor, mărindu-le pofta de mâncare. Depozit: Farmacia Dr. Ratianu str. Cuza Vodă 48.



**V'ați stricat stomacul? Luați pilule de Slănic?**

In cadrul
Săptămânei Eftine
la magainul
Au Bon Marché
Str. Ştefan cel Mare 11
cu începere de Luni 25 Ianuarie 1937
Săptămâna Cupoanelor
CU PREŢURI DERIZORII
Fiecare trebue să profite de această ocazie.

# Doleanţele negustorimei ieşene

## examinate în şedinţa consiliului Camerei de Comerţ

### Demersurile de până acum. Ajutorarea comercianţilor scăpătaţi. Patenta fixă şi obligativitatea registrelor comerciale

Consiliul Camerei de Comerţ şi Industrie a ţinut ieri după amiază prima şedinţă din anul început. A prezidat d-l senator prof. I. Botez, asistat de d-nii: deputat I. Zipa şi Fred Şaraga, vicepreşedinţi şi M. Şerbănescu, secretar.

Inainte de a se intra în ordinea de zi d. I. Botez a făcut un scurt bilanţ al activităţii desfăşurată de la ultima reuniune a consiliului şi care constă în intervenţii nenumărate pe la ministere şi autorităţile locale, toate soluţionate cu deplin succes.

D-sa relevă că în ceiace priveşte demersurile făcute pentru anularea amenzilor reeşite din contravenţii la timbrul aviaţiei, s'a obţinut reducere de 50 la sută la toate amenzile. In prezent Uniunea generală a Camerelor de Comerţ şi-a luat obligaţiunea, în numele tuturor Camerelor de Comerţ din ţară să intervină pe lângă primul ministru şi Parament ca să se schimbe legea, care în forma actuală este nespus de asupritoare pentru clasa negustorească.

Mai departe d-sa arată că în timpul sărbătorilor negustorimea ieşană lipsită de mijloace, în limita posibilităţilor, a fost ajutorată din fondul de 100.000 lei, reeşit din colecta făcută de consilierii Camerei de Comerţ pe la negustori,

In încheiere d. I. Botez a arătat că în actuala sesiune parlamentară vor veni în discuţie câteva legi cu caracter economic ca: patentă fixă, modificarea legii fiscale, etc. Anteproiectele au fost discutate de Camera de Comerţ şi s'au făcut referatele speciale care au fost înaintate forurilor în drept. In orice caz,—a subliniat d-sa—se va veghia ca interesele clasei negustoreşti să fie cât mai temeinic apărate.

#### In chestia unei broşuri a d-lui Gr. Profir

D. deputat I. Zipa luând cuvântul relevă că s'a difuzat printre negustori şi industriaşi o broşură în care se insultă trivial pe d. senator I. Botez şi pe fruntaşii colaboratori Fred Şaraga, Miluţă Sane şi în special pe d. M. Şerbănescu, secretarul Camerei de Comerţ.

Fiecare este liber să critice. Se cere însă autoritate morală şi obiectivitate deplină,

Consiliul Camerei de Comerţ îşi ia angajamentul să pună la dispoziţia oricui toate actele activităţii desfăşurată, pentru edificare.

Autorul broşurii,—care este d. Grigore Profir, industriaş, n'are autoritatea morală, întrucât este un nemulţumit.

Singurul răspuns, a precizat d. Zipa—pe care i-l dau este omagiul pe care-l aduc d lui I. Botez şi colaboratorilor săi, domnii Fred Şaraga, Miluţă Sane şi M. Şerbănescu, secretarul Camerei, pentru munca cinstită de zi a zi, depusă pentru apărarea cauzelor negustoreşti. Dealtfel, activitatea d-lui I. Botez a fost recunoscută de forurile superioare, d-sa fiind admis în marele Consiliu superior economic.

D-sa a încheiat solicitând solidarizarea şi protestul consiliului contra broşurii, care, a spus d-sa, necinsteşte viaţa economică a Iaşului.

#### Discuţii la ordinea de zi

Se intră apoi în ordinea de zi.

D. M. Şerbănescu citeşte raportul şedinţei trecute, care este ratificat, în unanimitate.

Tot în unanimitate consiliul ratifică confirmarea d-lui M. Şerbănescu ca secretar al Camerei şi reînoeşte delegaţiunile de a semna acte de către d-na Mariette Cerchez, M. Sane, Gh. Chiuca, H. Ghelber, I. Fotea şi I. Iukel.

Se ia apoi în discuţie regulamentul interior al Camerei de Comerţ. Se discută articol cu articol şi se ia act de amendamentele propuse de d-nii Pogor, Brener, Cavaleru, Fischler, Chiuca, Ghelber, Segall, M. Sane, I. Iukel şi Fred Şaraga.

Regulamentul este apoi votat în totalitatea lui cu unanimitate absolută.

## Comunicări în legătură cu ajutorarea comercianţilor şi patenta fixă

Incep apoi comunicările.

Dl. V. Cavaleru citeşte moţiunea şi o depune consiliului, privind hotărârile luate la şedinţa de Luni a micilor comercianţi, ţinută la Sfatul Negustoresc. D-sa în altă ordine de idei, cere demersuri pentru înfiinţarea unei Case de pensiuni pentru negustori bătrâni, prin aceasta evitându-se acestora de a ajunge în halul de a cerşi când nu-şi mai pot exercita negoţul.

Dl. I. Botez asigură că chestiunea va fi soluţionată favorabil în cel mai scurt timp posibil.

Se discută apoi chestiunea patentei fixe.

Dl. Fred Şaraga arată că problema a fost discutată la Sfatul Negustoresc, în tot largul ei, iar apoi s'a alcătuit un memoriu, prin care se releva utilitatea patentei fixe, memoriu care trimis tuturor Camerelor de Comerţ din ţară, ca şi Sfaturilor Negustoreşti, acestea şi l'au însuşit.

Apoi — continuă d-sa — chestiunea modificării regimului fiscal, a fost preocuparea cea mai de seamă a Camerei de Comerţ, începând de îndată ce noul sistem al impunerilor pe venit s'a pus în aplicare. In toate şedinţele consiliului, prin memorii şi intervenţiuni s'au formulat propuneri de modificare a legii. Soluţiunea principală şi iniţială a fost aceia a patentei fixe, adoptat astăzi de unanimitatea Camerelor de Comerţ şi Industrie şi pentru a cărei realizare totală lupta continuă. Camera de Comerţ din Iaşi cere patentă fixă pentru toţi comercianţii şi industriaşii, fără nici o excepţiune cu o clasificare adoptată situaţiunei de fapt şi puterei de plată a contribuabilului.

In vederea introducerei patentei fixe, şi Uniunea Camerelor de Comerţ va porni o sustinută acţiune.

#### Obligativitatea registrelor comerciale

S'a discutat apoi chestiunea obligativităţii registrelor comerciale pentru micii comercianţi.

Şi în această direcţiune Camera de Comerţ este angajată într'o luptă prin care se preconizează că în nici un caz micii comercianţi patentaţi, a căror impunere nu se face după registre şi al căror comerţ nu necesită ţinerea de registre comerciale, să nu fie obligaţi a ţine atari registre, care în mod efectiv nu reprezintă nici o utilitate pentru dânşii, constituind doar o sarcină în plus.

Se ve lucra în sensul modificării art. 75 din Legea timbrului, care obligă pe toţi comercianţii la vizarea şi ţinerea efectivă a registrelor comerciale.

După discuţiuni ample, d. senator I. Botez a ridicat şedinţa, anunţând-o pe cea viitoare într'un timp foarte apropiat.

p. grancea

x **Tenis-Clubul-Iaşi** care susţine singurul court de iarnă din întreaga ţară, teren acoperit, închis şi încălzit, oferă un ceai-dansant la „Corso" Vineri 29 Ianuarie elitei sportive a oraşului, Dl. Dan Bădăreu preşedintele Clubului, va saluta publicul amator începând de la ora 7, şi dansul va continua în tot timpul nopţii.

x *Dl. Prof. Dr. L. Ballif* consultă zilnic între orele 3-5. Boli nervoase şi endocrine. Str. Sărărie 100.

Al constipaţiei inamic
E pilula de Stănic.

Cu prilejul examenului învăţătorilor

# O importantă propunere

## făcută Ministerului de d. prof. M. David

— Constatările interesante ale profesorului ieşan —

Dl. prof. universitar M. David, ca şi ceilalţi preşedinţi ai comisiunilor ce-au examinat învăţătorii candidaţi la gr. II a întocmit un detaliat raport cu privire la rezultatele acestui examenu.

In raportul d-lui prof. David, sînt observaţiuni foarte concludente pentru învăţământ în general.

După ce arată printr'o serie de constatări, cum au fost pregătiţi candidaţii, d-sa a făcut Ministerului o propunere interesantă privitoare la felul cum trebué ţinut acest examen.

La proba aceasta, care se întâţişează mai mult ca un concurs de specialitate, institutorii trebue să dovedească că sînt apţi pentru menirea frumoasă ce li se încredinţează.

Pentru ca să se obţină o selecţie fericită, nu e suficient a examina numai capacitatea ştiinţilică a candidatului. E necesară şi o cercetare pe teren.

Deaceea d. prof. David preconizează o comisiune ambulantă, care să se deplaseze la şcoala fiecărui institutor în parte. In satul învăţătorului, membrii comisiunii vor avea de examinat atent activitatea candidatului pe toate tărâmurile. Profesorii examinatori vor avea de constatat cum se prezintă activitatea culturală şi socială a institutorului, precum şi care este manifestarea extra-şcolară a candidatului. După ce se va lua notă de toate acestea, se va face o medie generală care va fi înaintată Ministerului.

Evident că propunerea aceasta a profesorului ieşan, prezintă deosebit interes.

*

D. prof. David ne vorbeşte cu mult elogiu despre un candidat care s'ă prezentat excepţional de bine la examenul învăţătorilor. E vorba de tânărul Horodniceanu din Piedeşti (jud. Roman), care a fost clasificat primul.

D. Horodniceanu a arătat o putere de pătrundere deosebită şi a expus chestiunile într'o formă care n'a lăsat nimic de dorit.

D. Horodniceanu se remarcă şi printr'o frumoasă activitate extra-şcolară. Printre altele, d-sa studiază cu rivnă câte-va importante manuscrise moldoveneşti din secolul 17.

*

D. prof. David care se ocupă cu mult interes de orce problemă de învăţământ, ne-a mai vorbit despre metoda individua izării învăţământului,—metodă care se încearcă şi la noi în ţară şi despre care vom scrie cu altă ocazie. M.

# Dupa retragerea demisiei, I.P.S. Mitropolit Visarion

## a pornit din nou la lucru

**Cum a decurs audienţa chiriarhului Bucovinei la Palatul Regal — O intervenţie la M. S. Regele a I. P. S. Mitropolit Nicodem**

„Opinia" s'a ocupat la timp de cazul demisiei I. P. S. Mitropolit Visarion al Bucovinei, fiind singurul ziar din ţară care a anunţat retragerea demisiei după audienţa la Palatul Regal a arhiepiscopului Cernăuţilor.

Părintele C. Dron dela Patriarhie, care a fost zilele trecute la Iaşi, precum şi alţi prieteni ai I. P. S. Visarion, ne-au furnizat informaţiuni în legătură cu rezultatul audienţei acestuia la M. S. Regele.

I. P. S. Mitropolit Visarion, a cărui activitate este cunoscută îndeajuns de Suveran, s'a bucurat de o atenţie deosebită în timpul audienţei la Palat.

M. S. Regele care fusese informat mai din vreme asupra cauzelor ce l-au determinat pe chiriarhul Bucovinei să recurgă la gestul ştiut, a încunoştinţat pe I. P. S Visarion că refuză a primi demisia I. P. S. Sale.

Suveranul a prezentat I. P. S. Visarion şi o scrisoare primită din partea Mitropolitului Nicodem prin care chiriarhul Moldovei îl ruga să nu primească demisia înaintată de arhiepiscopul Cernăuţilor.

Audienţa I. P. S. Visarion a durat aproape două ceasuri în care timp M. S. Regele i-a dat sfaturi şi împuterniciri în conducerea eparhiei Bucovinei.

*

După dorinţa Suveranului Mitropolitul Bucovinei a avut o întrevedere cu d. prim-ministru Gh. Tătărescu. care a dat noi dispoziţiuni în legătură cu continuarea arhipăstoririi I. P. S. Visarion.

Se dă o deosebită importanţă şi consătuirii d-lui prim-ministru Tătărescu cu d. ministru Nistor, consfătuire ce a avut loc după audienţa I. P. S. Visarion la Palatul Regal.

*

In aceiaş zi Mitropolitul Bucovinei a plecat la Cernăuţi.

I. P. S. Sa a declarat unui prieten că va veni special la Iaşi spre a mulţumi I. P. S. Mitropolit Nicodem pentru intervenţiunea făcută la M. S. Regele.

Iar din Cernăuţi ne vin ştiri că I. P. S. Visarion a purces serios la lucru pentru realizarea unui plan de gospodărire a Mitropoliei Bucovinei, plan care a căpătat aprobarea Suveranului...

GR. SPIRU

x Sâmbătă 30 Ian. are loc în saloanele Orfelinatului o veselă SERATA DANSANTA STUDENŢEASCA pentru tineret, organizată de Cercul studenţilor evrei din Iaşi.

Comitetul ajutat de un grup de doamne pregăteşte o seară plăcută şi intimă. Va fi o seară a bohemei studenţeşti. Amatorii de a petrece bine sunt invitaţi.

Palinaj
la Strand

GALLIA
soldează dela 1-10 Februarie un stoc de cupoane şi ocaziuni, la preţuri extraordinar de eftine.
GALLIA Cuza Vodă 83

Articulaţiuni inflamate
duc repede la înţepeniri dureroase. Tratament la timp cu nămol de Pistyan salvează funcţionarea, alină durerea.—Pentru cură de casă gata de întrebuinţat comprese de PISTYAN „GAMMA". —Depozit la Biroul „Pistyan" Iaşi strada V. Stroescu No. 12 parter la stânga.

Guturaiul nu esteinofensiv

— „Am un guturaiu de nu văd cu ochii!"
— „Fricţionează-ţi capul cu **Carmol** *) şi leagă-l cu un tulpan. Până mâine nu mai ai nimic!"

*) Carmol este cea mai bună fricţiune contra gripei, răcelei, durerilor reumatice şi febrei.

V'aţi intoxicat?
Luaţi îndată Pilule de Stănic

Doamna Comanescu
deschide un curs comun de dans pt.
Vals vienez
şi
Englisch vals
Taxa lei 200 pentru 8 şedinţe (Luni, Miercuri, Vineri ora 6½—7½ d. a.
Lăpuşneanu 24

vâjâieli, ameţeli, ţiuituri
previne şi combate
novalgal
calmantul ideal
nu atacă inima
nu irită rinichii

Pentru capacitate, licenţă examene parţiale, etc. a apărut
Cursul de Pedagogie Generală
a d-lui Prof. S. S. Bârsănescu.
Cursul se găseşte la facultatea de litere (la Moş Ghiţă) sau la Dl. D. Ungureanu str. Procopie 28 (în dosul facultăţii de medicină).

CINEMA SIDUL
Astăzi până Duminică 31 ct.
De la ora 3 fără întrerupere până la 12 jum. 2 mari filme 2 mari premiere cu preţurile cele mai reduse
ANTONIO ADVERSO
Omul care a cucerit trei continente... Stăpânul temut al negoţului de sclavi din Africa... Aventurierul care a strâns bogăţii nenumărate...
In rolul prim superbul artist
Fredrich March
şi Olivia de Havilland în regia lui Meroyn Le Roy
Al doilea film
Dl. Sherlock şi d-na Holmes
cu GINGER ROGERS şi WILIAM POWELL

Părul cărunt îşi recapătă culoarea cu „Pigmentol".
Depozit: Farmacia Pollak
Str. Ştefan cel Mare. Telefon 235

Cel mai sigur antigripal
TESTA
Cel mai bun antinevralgic

Azi ultima zi--Formidabil program
HARRY BAUR în „Nitchevo"
şi „Mâna care subjugă"
cu Carole Lombard şi Fred Mac Muray
18 lei, 10 lei, 7 lei
Intrarea la noul cinema „SCALA"

Cu începere de Joi 28 Ianuarie 1937
Săptămâna concurenţei
la magazinul de manufactură
FRAŢII BARASCH
Str. Cuza Vodă No. 50
Preţuri derizorii

| | | | |
|---|---|---|---|
| Tafetas culori | lei 106 m. | Zenana pt. capoate | lei 64 m. |
| Lenaj fantezii | „ 93 „ | Indiană culori | „ 26 „ |
| Matasă grea toate cul. | „ 116 „ | Ecosais flanelat p. rochiţe | 46 „ |

Mare stoc de cupoane curente cu 30—50 la sută reducere

Al constipaţiei inamic
E pilula de Stănic.

# ULTIMA ORĂ

## Un important voiaj în străinătate

### Conferința de aseară dela ministerul de interne

**Bucureşti 27. — Aseară a avut loc la ministerul de interne o interesantă conferinţă, la care au luat parte d-nii D. Iuca, ministrul internelor, Richard Franasovici, ministrul comunicaţiilor, Tabacovici, preşedintele consiliului de administraţie al căilor ferate, gen. Gabriel Marinescu, prefectul poliţiei Capitalei Macovei, director general c, f. r., Negulescu, subdirector al siguranţei şi Vintilă Ionescu, inspector general de siguranţă.**

**Nu s'a dat nici o relaţie oficială asupra rostului acestei conferinţe, dar se afirmă că e vorba de unele măsuri în legătură cu un important voiaj în străinătate.**

### Starea Voevodului Mihai satisfăcătoare

Bucureşti 27.—Buletinul medical transmis astă noapte dela Florenţa arată că starea Marelui Voevod Mihai se menţine satisfăcătoare. Temperatura e de 37 gr. iar pulsul 78

Ieri a avut loc o lungă convorbire telefonică între palatul regal şi vila Sparta din Florenţa.

M. S. Regina Maria a declarat unui ziar străin că nu pleacă la Florenţa.

## Plata creanţelor arierate

Bucureşti 27.—Ministerul de Finanţe a dat aseară un comunicat prin care anunţă că plata creanţelor arierate din anii 1934—35 se vor plăti în numerar, jumătate pe exerciţiul actual, iar restul în viitor.

Plata de acum se ridică la suma de 740 milioane.

## O fabrică din Bucureşti distrusă de foc

Bucureşti 27.— Un puternic incendiu s'a declarat astă-noapte în Şoseaua Grozăveşti 26, la fabrica de rechizite şcolare „Prizma", proprietatea d-lui ing. Ad. Marcovici.

Flăcările au pornit dela birou, s'au intins la depozit şi au cuprins întreaga fabrică, cauzând pagube de câteva milioane.

## Naţ.-ţărăniştii afirmă că vin la guvern

### O interesantă scrisoare a d-lui Mihai Popovici

Bucureşti 27. — **Biroul provincial pentru Ardeal şi Banat al partidului naţional-ţărănesc, a trimis tuturor organizaţiilor ardelene un chestionar cu 12 întrebări, privitoare la situaţia locală, efectele conversiunii, bugetul comunei, ajutorarea invalizilor etc.**

Chestionarul este însoţit de o scrisoare a d-lui Mihai Popovici, care între altele afirmă că în scurtă vreme partidul naţional-ţărănesc va fi chemat să formeze guvernul.

*

Starea sănătăţii d-lui Mihalache este mai bună.

Ieri şeful partidului naţional-ţărănesc a fost vizitat de numeroşi fruntaşi ţărănişti.

*

După cum am anunţat profesorii universitari naţional-ţărănişti din întreaga ţară vor ţine o conferinţă în Capitală, în zilele de 30 şi 31 Ianuarie.

La lucrările acestei conferinţe vor participa, între alţii, d-nii Virgil Madgearu, C. Rădulescu-Motru, N. Costăchescu, Petre Andrei, D. Gusti, I. Răducanu, Mihail Ralea, Gh. Zane, D. Mezincescu, Tr. Bratu, T. Sauciuc-Săveanu, N. Ghiulea, etc.

#### D. Argetoianu se'ntoarce din străinătate

D. Const. Argetoianu, care a făcut un voiaj în străinătate, se întoarce Duminică la Bucureşti.

Şeful grupării agrare va face apoi declaraţii politice.

#### Vine şi d. Victor Antonescu

D. Victor Antonescu, ministru de externe, care a participat la lucrările consiliului.

Societăţii Naţiunilor, a părăsit Geneva şi se'ntoarce mâine în Bucureşti.

#### Delegaţia economică a guvernului

Aseară s'a întrunit delegaţia economică a guvernului. Au participat d-nii miniştri Valer Pop, Franasovici, Costinescu, Negură şi Berceanu.

S'a discutat chestiunea tratativelor ce se duc cu Italia şi autorizarea de import în compensaţii.

O hotărâre se va lua după consultarea Băncii Naţionale.

## Ger în toată Europa

Bucureşti 27. — Gerul se menţine puternic în mai multe regiuni ale ţării.

La Bălţi s'au înregistrat 28 grade sub zero ; iar la Chişinău 25. In alte oraşe, temperatura e numai minus 20 grade.

*

Şi în streinătate iarna face ravagii.

In Polonia, frigul e de 20 grade sub zero. In Cehoslovacia ninge abundent şi la Praga au fost scoase plugurile pentru curăţirea străzilor.

Frig puternic se anunţă şi din nordul Italiei.

Din Istambul se anunţă că în Anatolia viscolul face ravagii.

Se confirmă ştirea că vaporul românesc „Carmen-Sylva" a eşuat în Bosfor.

De cum viscolul va înceta, vor începe lucrările pentru salvarea vaporului.

## Hotărâre a ministerului

### în legătură cu examenele învăţătorilor

*Bucureşti 27 — Ministerul educaţiei naţionale, în urma consfătuirei cu preşedinţii comisiunilor dela examenul de înaintare a învăţătorilor la gr. II, a hotărât să se renunţe la revizuirea lucrărilor scrise ale celor respinşi la acest examen.*

*Candidaţii din această categorie se vor prezenta la un nou examen, aşa cum se prevede în proectul de lege depus la Cameră din iniţiativa parlamentară.*

## Ştiri poliţieneşti

Am relatat ieri că d. Ghidale Caufman din str. Nicolina 76, a reclamat poliţiei că i-a dispărut serva Olga Marcu din Străşeni-Lăpuşna, furându-i lucruri de preţ.

Aseară, în gara Nicolina, gardianul Hulubei a pus mâna pe hoaţă, care tocmai voia să plece din Iaşi. A mai fost prins concubinul ei, Vasile Gheorghiu din Străşeni. Asupra lor s'au găsit toate lucrurile furate: covoare, lingerie, îmbrăcăminte în valoare de 15 mii lei.

**Agresiuni**— A fost condus la poliţie C. Iordache din str. Zefir nr. 4 reclamat pentru agresiune de Gh. Sava din aceiaşi stradă.

— D. Bercu Catz din str. Victor Place nr. 9 s'a plâns poliţiei că a fost maltratat de Ştefan Neculai din str. Victor Place nr. 11.

REP.

*Pistruii îi înlăturaţi sigur cu unicul preparat inofensiv : Loţiunea Khasya.*

*Depozit : Farmacia Poltak Str. Ştefan cel Mare. Telefon 235*

## O desmințire

### a d-lui prof. Gh. Zane

*Intâlnindu-l pe dl. prof. univ. Gh. Zane, vicepreşedintele organizaţiei naţ-ţărăniste de Iaşi şi întrebându-l dacă primeşte şefia organizaţiei din Roman, precum relatează unele ziare, d-sa a declarat :*

*— „Organizaţia de Roman are destule elemente valoroase şi capabile, cari să-şi iee răspunderea conducerei organizaţiei lor judeţiene".*

*Am reprodus întocmai.*

*LEL.*

## O comunicare a d-lui senator Mircea Bădărău

### în legătură cu organizarea agriculturii

D. senator Mircea Badareu a luat cuvântul în Senat, la legea pentru încurajarea şi organizarea agriculturii.

Intre altele, Senatorul de Iaşi, a declarat :

Primatul agriculturii nu constitue pentru noi o noţiune artificială, ci una din cele mai desăvârşite realităţi.

La adăpostul restricţiunilor vamale, industria s'a dezvoltat la noi mai mult decât în ţările cu o veche industrie. Capitalul investit în industrie nu trece de 40 miliarde, iar valoarea produselor fabricate într'un an se menţine la 35 miliarde. Numărul lucrătorilor pe care-l utilizează industria este de 185.000.

Inventarul agricol se ridică la 24 miliarde, iar producţia agricolă, anima'ă şi vegetală, se ridică la 60 miliarde. Numai o singură ramură a agriculturii, viticultura, întrebuinţează mai multe braţe decât întreaga industrie a ţării. Venitul agricol reprezintă 64 la sută din venitul nostru naţional.

Din aceste cifre se vede preponderenţa agriculturii asupra industriei.

D. Badareu a făcut apoi o serie de propuneri practice, fiind ascultat cu deosebit interes de membrii maturului corp.

## ADUNAREA GENERALA

### a Asociaţiei funcţionarilor particulari

La sediul Asociaţiei funcţionarilor particulari, din str. Ştefan cel Mare 11, a avut loc adunarea generală, la care au participat funcţionari de toate categoriile.

D-l Const. Hnidei, preşedintele Asociaţiei, a expus activitatea pe anul expirat.

Au prezentat apoi rapoarte, d-l M. Glückman, casier, d-ra Amalia Feldsohn, bibliotecară, d-nii Iosif Schmilovici, din partea cenzorilor şi M. Rapaport, secretar general al Asociaţiei.

Dl. Rapaport a arătat realizările acestei asociaţii şi lupta pentru revendicarea drepturilor funcţ. particulari.

Adunarea dă deslegare vechiului comitet, după care funcţionarul Mayer depune lista noului comitet, care este aprobată în aclamaţii : C. Hnidei, preşedinte ; membrii d-nii M. Rapaport, M. Glückman, I. Stekelman, N. Ianculovici, N. Mayer, M. Mungiu, Z. Paul, M. Reichman, Olga Rotman, Amalia Feldsohn, N. Grimberg, Gh. Engel, I. Brătianu, Nicoară, Iosei Şmilovici, S. Theodoru şi L. Credinciosu.

Rep.

## Cutremur în Capitală

Bucureşti 27.—Un cutremur de pământ s'a resimţit ieri după amează la orele 16,34 în Capitală.

Epicentrul a fost la 180 klm. de Bucureşti.

## Accident de săniuş

Un accident s'a întâmplat azi dimineaţă în localitate.

Tânărul Vasile Topârceanu, în etate de 12 ani, fiul unui muncitor dela Abator, se dădea cu săniuţa lângă Abator.

Săniuţa s'a lovit de un pom şi băiatul s'a ales cu picioarele fracturate.

A fost anunţată „Salvarea", care a internat pe Vasile Topârceanu în spitalul Sf. Spiridon.

## Un funcţionar ieşan atacat de lupi

Podu-Iloae 27.—Funcţionarul Mihai Prisăcaru de la moara Ceres, ducându-se într'un sat din apropiere, la întoarcere a fost atacat de o haită de lupi.

Noroc că avea asupra sa o furcă şi o secure, aşa că s'a putut apăra de fiare, până ce au sărit câţiva săteni, salvându-l.

Un cal de la sanie a fost sfâşiat.

S.

**Slănic-purgativ e dușmanul constipație**

ORA 12

## D-L VAIDA

### începe o mare acțiune politică

### Intrevederi cu fruntaşii politici

Bucureşti 27—Dl. Al. Vaida Voevod a părăsit capitala plecând la Cluj.

In cele trei zile cât a stat la Bucureşti, şeful „Frontului românesc" a avut întrevederi cu d-nii G. G. Mironescu, gen. Văitoianu, prof. N. Iorga, dr. Angelescu şi alţi fruntaşi politici.

Aceste audienţe sunt în l gătură cu o mare acţiune politică pe care o va începe dl. Vaida.

### Un caz de răpire în Capitală

Bucureşti 27. — Autorităţile cercetează un caz de răpire care a provocat senzaţie.

Tânăra Elena Georgescu, din Şos. Colentina a fost răpită de Mitică Petrescu şi ţinută sechestrată 3 zile la domiciliul acestuia.

Elena Georgescu a fost găsită în nesimţire, cu numeroase vânătăi pe corp.

### Un conspirator albanez la Bucureşti

Bucureşti 27. — Conspiratorul albanez Musa Krania, care a fost conducătorul revoltei din 1935 împotriva regelui Ahmed Zogu, se află la Bucureşti.

El intenţionează să se stabilească în România.

### Teroarea de la Malaga

Salamanca 27.— Ştiri sosite din Malaga anunţă că o teroare grozavă domneşte în oraş.

In ultimele zile au fost executate nu mai puţin de 2000 de persoane.

## Informaţii

x D. prof. Em. Diaconescu, senator de Iaşi, a fost numit raportor la legea muncii de folos obştesc, care va veni în discuţia Senatului mâne, Joi.

x Se aduce la cunoştinţa **Domnilor Membri ai Societăţei de Medici şi Naturalişti**, a se întruni mâine seară *Joi 28 Ianuarie a, c. în şedinţă, la ora 8 jum.* în Palatul Societăţii (Muzeu) Str. I. C. Brăteanu 107. La ordinea zilei : *Alegerea comitetului pe 1937.*

x **Marele regisor Sternberg** va fi la Iaşi, invitat special de agenţia „Socec" pentru a se ocupa de montarea marelor sale înscenări : *„Hasia din Corocicrac"* şi *„Umbra galbenă"* (carc se joacă într'o montare cu totul alta decât acea cunoscută de ieşeni).

Spectacolele, din necesităţi tehnice, vor avea loc la Teatrul **„Phönix"** şi nu „Sidoli" cum s'a anunţat la început.

x **Pentru patroni** — Camera de Muncă Circ. Iaşi, aduce din nou la cunoştinţa tuturor domnilor patroni şi directori de ori ce fel de întreprinderi comerciale şi industriale de a respecta legea repaosului duminical şi a orarului de muncă.

Noul Cod penal prevede sancţiuni foarte severe pentru contravenienţi.

x TE-DEUM LA BISERICA CATOLICĂ. — Duminică 24 Ian., la biserica romano-catolică din localitate, s'a celebrat cu un deosebit fast, un tedeum solemn, în ritul latin, de către un sobor de preoţi în frunte cu Pr. Eduard Doujak, fiind secondat de Pr. Martin Pârlac şi de Pr. Const. Hausner, — cu ocaziunea aniversării uniri tuturor românilor.

**Pilulele de purgativul nu fac dureri.**

DOCTOR
**A. ABERMANN**
consultă
**BOLI DE COPII**
**BOLI INTERNE**
*între 8—9 dim. şi 2—8 p. m.*
**Strada I. C. Brătianu 30**
colţ cu str. G. Enescu

DOCTOR
**SOLO SCHREIFEL**
***Specialist în***
***Boli de piele***
***Venerice, syfilis***
*Diagnostic precoce al syfilisului prin examenul ultramicroscopic*
Diathermie
Raze Ultra Violete
consultaţii şi tratamente
*7—10 dim. şi 2—9 seara*
**Str. Anastasie Panu 7**
(vis-a-vis de Palatul Administrativ)

**Dr. S. Hernis**
*BOLI DE PIELE, COSMETICA MEDICALA — Venerice şi sifilis*
*Cons. 2—8*
**Str. I. C. Brătianu No. 43**
**Telefon 1592**
Tratamente cu
**UNDE ULTRA-SCURTE**
în abcese, furuncoli, flegmoane, limfangite, adenite. Reumatism articular şi muscular. Artrite blenoragice şi tuberculoase. Ischias, nevralgii, nevrite, lumbago, migrene, metrite, salpingo-ovarite, blenoragie cronică, stricturi uretrale, prostatită, orchită, colecystită, angina pectorală, amigdalită, actinomycosă, claudicatio intermittens, tuberculoasă osoasă, osteomyelită. Pyretoterapie la paralizie generală progresivă şi la tabes.

**V'aţi stricat stomacul ? Luaţi pilule de Slănic**

DOCTOR
**Corneliu Stoian**
**Genito-urinare, sifilis, venerice**
**Consultaţii 6—8**
strada I. C. Brătianu 58

**Dr. M. Segal**
Medic de spital
Consultă şi operează boli de
***Nas, Gât şi Urechi***
**Consult 8-10 a. m. şi 3-7 p. m.**
*Iaşi, Ştefan cel Mare 68*
*(casele Daniel)*
Telefon 1767

**Un ochelar bun**
**numai la un magazin de specialitate**
Deci cumpăraţi-l la

**Optica „ARGUS"**
STR. LAPUŞNEANU 41
vis-a-vis de Hotel Palace

**OCAZIE UNICĂ**
**Soldarea întregului stoc de stofe cu preţuri derizorii la magaziuul**
**„La DIAMAND"**
**LEON GRUNBERG** **STR. CUZA VODĂ 48**

ANUL XXXIII No. 8945

ABONAMENTE
Lei 350 . . . . pe un an
„ 180 . . . . „ 6 luni
„ 90 . . . . „ 3 luni
„ 35 . . . . „ 1 lună
„ 1500 . Instituții publice

IAȘI STR. LĂPUȘNEANU 37

TELEFOANE:
Redacția No. 1298
Administrația „ 1299
Serv. noapte red. „ 1436
„ „ admin. „ 1567

1 LEU

# OPINIA

*Ziar popular cotidian*

VINERI 29 IANUARIE 1937

OPINIA
BON
No. 45
*Premii gratuite* *Seria 69-a*

## Necazuri cetățenești

# PAZA DE NOAPTE

S'a mai scris asupra acestei chestiuni și cu toate acestea lucrurile au rămas tot în vadul lor. Poliția înregistrează mereu furturi de tot felul, fără a fi în stare să pue mâna pe făptași. Orașul mișună de străini și derbedei fără de nicio ocupație, cu acte sau fără acte, unii din ei trăind în cea mai neagră mizerie, pe când alții, travestiți în domnișori spilcuiți, dau târcoale caselor ziua mare, apoi sună ca să întrebe de mântuială, sau cu un anumit tâlc, dacă la acel număr locuește domnul Icsulescu...

In timpul sărbătorilor și-au făcut de cap. Au vânturat străzile mascați și nemascați, fără ca să-i urmărească cineva. Și comsiariatele au primit zeci de reclamațiuni. Dela unul a dispurut porcul din coteț; dela altul au dispărut păsările, ba s'au furat și murăturile din beciu.

Acum au început a intra și prin case cu atâta îndrăzneală, că nu mai știi cum să te păzești. Mereu ești cu viața în pericol și cu avutul în nesiguranță. Nu mai poți pleca seara nicăieri : nici la teatru nici la cinematograf, nici la un prieten; căci banditii mizeriei și a lipsei de control, te urmăresc pas cu pas din ascunzișurile lor, gata să-ți golească într'o clipă casa.

Ce face Poliția? Inregistrează reclamațiuni. Noaptea nu vezi niciun gardist pe străzile mărginașe; doar în centru, din când în când, apare câte unul ieșind din localuri

E drept că avem prea puțini gardieni pentru un oraș mare ca Iașul. Dar mai e încă ceva. Repartizarea actualilor gardieni se face cu o indiferență totală de soarta cetățenilor. Cei mai mulți gardieni păzesc pe d-nii „șefi", primari, demnitari, autorități, etc. și străzile rămân pustii, în seama borfașilor și a gangsterilor. Cunosc un ajutor de primar care are acasă trei sergenți ce se rânduesc zi și noapte! Dacă ai norocul să locuești lângă un demnitar, mai poți răsufla ușurat. Incolo, e vraiște. Poliția a devenit azi un instrument mai mult administrativ decât de pază.

Dacă poliția își reduce rolul numai la însărcinări de ordin ad-tiv ci de înregistrare a reclamațiunilor, apoi atunci nu ne rămâne alta de făcut, nouă cetățenilor, decât să ne păzim singuri, cu rândul, ca pe vremuri la sate!...

CONST. ROLLEA

# In marginea actualității

### Pensiile și salariile întârzie

Deși s'a anunțat încă de acum o săptămână începerea plății pensiilor și salariilor în toată țara, la Iași n'a sosit până acum nici un acreditiv.

Această întârziere se resimte mult, mai ales că sărbătorile au silit pe fiecare să cheltuiască.

### Dicționare pe frontul spaniol

*Unele ziare engleze afirmă că pe frontul naționalist din Spania s,au împărțit soldaților dicționare, și anume dicționare germano-spaniole.*

*Probabil că or fi trebuind soldaților spanioli, ca să învețe nemțește în orele libere!...*

### Apelul unui învățător ieșan la Suveran

Un învățător din jud. Iași, a cărui soție n'a căpătat post, a adresat un apel M. S. Regelui, descriind situația precară în care se află și solicitând atenția Regală.

Suveranul s'a interesat de plângerea învățătorului cerând relații forurilor în drept, spre a se face dreptate.

### Insignă pentru ofițerii de rezervă

Prin decret regal s'a aprobat înființarea unei insigne, denumită „Insigna ofițerilor în rezervă și retragere, proveniți din activitate".

Insigna, din argiat masiv, va reprezenta un vultur în relief, cu stema țării din email, în culorile heraldice, așezată peste Coroana Regală în emanoil alb cu inițialele C. C. pe colțul din stânga și monograma R. O. R. în email alb, sub stemă.

### Catedră pentru studiul radioactivității la Iași

**Dl. dr. Angelescu, ministrul educației naționale a depus la Senat un proect de lege pentru înființarea unei conferințe dedicată studiului radioactivității, la facultatea de științe din Iași.**

**Pentru această catedră este recomandat călduros dl. H. Hulubei, care are o activitate științifică remarcată și de cei mai distinși savanți francezi.**

### Aviația în școală

*Ministerul educației naționale a aprobat ca la congresul pedagogic ce se va ține în vacanța de Paști, să se experimenteze inițierea elevilor din cursul supraprimar în aviație și construcția de avioane pentru copii.*

### Definitivări în învățământul ieșan

Cu prilejul ultimelor numiri în învățământ, au fost definitivați d. dr. prof. I. Plăcințeanu, ca profesor definitiv la catedra de fizică și matematici dela facultatea de științi din Iași și d. Adrian Mayer, ca asistent la facultatea de științe.

### Satul lui Eminescu fără școală

*In ultimul număr al prețioasei revîste „Insemnări ieșene" se relatează faptul că Ipotești, satul în care s'a născut cel mai mare poet al nosiru, M. Eminescu, nu are școală.*

*O mai bună caracterizare a menialității și spiritului vremurilor ce le trăim nici că se poate.*

# Iarnă peste tot

Gerul iernei nu face ravagii numai la noi, ci aproape în toată Europa.

Priviți această fotografie luată pe bordul unui submarin german și veți înțelege că și germanii se bucură îndeajuns de atenția iernei.

# Capturarea unui vas rusesc

Se știe că războiul spaniol s'a intins și în apele Mediteranei, unde se dă o continuă luptă maritimă între vasele ce'or două tabere.

Vaporul sovietic „Smidavich" care transporta munițiuni pentru guvernul din Madrid, a fost capturat de naționaliști și sechestrat.

Clișeul înfățișează vasul capturat, sub paza milițienilor rebeli.

## Din toată lumea

### Recorduri, recorduri...

In continentul de peste Ocean oamenii au o pasiune grozavă pentru recordurile sportive!

Copii, femei, bătrâni, — toți se entuziasmează la nebunie de recordurile sportmenilor.

Nu cumva să credeți însă, că numai oamenii sunt eroii competițiunilor sportive.

Zoofilii din Statele-Unite sunt acum entuziasmați de recordul extraordinar, bătut de o...pisică în vrâstă de 8 ani cu numele de Mich...

Dusă la o distanță de peste trei sute Kilometri, pisica în chestie s'a reintors după 10 zile,— ceiace este un record într'adevăr rar întâlnit.

Pisica s'a bucurat de o primire triumfală, cu muzică și tâmbălău nemaipomenit. Mă rog, așa cum este primit orice campion după o asemenea ispravă,

Un bogătaș american a oferit pentru Mich, suma de 10 mii dolari, adică circa un milion și jumătate lei.

Iarăși un record...

### Statistica omenirii

Extragem din revista germană „Zeitschrift für Geopolitic" câteva date interesante cu privire la situația omenirii la finele anului 1936.

Iată, în cifre rotunde, cum se prezintă numărul oamenilor depe întregul glob.

In Europa trăesc 530 milioane de suflete. In continentul asiatic : 1 miliard 163 milioane ; Africa : 156 milioane ; America : 267 milioane ; Australia și Oceania : 10 milioane 400 mii ; la Pol : 700.

In total populația globului se cifrează la 2 miliarde 126 milioane, 400 mii și 7 sute locuitori.

S'a constatat că în ultimii 16 ani, adică dela 1920 și până azi, populația universului a crescut cu 216 milioane oameni, și e încă cu tendință de urcare.

Probabil însă, că actualele și viitoarele războaie vor avea grijă să mai reducă din numărul oamenilor.

### Senzație în lumea vedetelor

Vedetele ecranului american, ca de altfel toți cei care se interesează de „stelele" filmului,—comentează cu pasiune brusca schimbare produsă în viata faimoasei Greta Garbo.

„Sfinxul nordic" cum e poreclită celebra vedetă, s'a îndrăgostit subit de un modest actor, pre nume Spengler Arlington Brugh, un tânăr angajat decurând în studiourile întreprinderii „Metro-Goldwin-Mayer" din Hollywood.

Nu-i lipsit de interes să povestim (după ziarul francez „Paris-Midi") momentul psihologic care a dat naștere acestei pasiuni.

In scena îmbrățișării dintre Armand Duval și Margueritte Gautier (eroii din „Dama cu Camelii") Greta Garbo a simțit că se înfioară cu adevărat în brațele partenerului ei...

Din acea clipă, vedeta s'a transtormat până la nerecunoaștere, Ochii ei misterioși, au devenit plini de strălucire și de speranță. Spengler Brugh este singurul idol la care se închină „stinxul suedez',,

Numai să nu fie la mijloc o nouă reclamă americănească.

### O ideie bună!..

Tot omul, după o masă mai mult sau mai puțin imbelșugată, vrea să-și facă siesta. Adică să steie în repaus vr'un ceas—două și chiar să tragă un pui de somn, dacă simte nevoie...

Un restaurator inventiv din Londra s'a gândit că n'ar fi rău să instaleze într'o cameră alăturată localului, paturi pentru odihna clienților.

De unde înainte, restaurantul era puțin vizitat de clienți, acum localul e plin de mușterii, în special drumeți veniți de prin provincie și care sunt bucuroși să se odihnească câteva ceasuri după masă.

CETIȚI
IN PAG. IV-a
ULTIMA ORA

## Figuri dispărute

# Viața și opera savantului I. Scriban

de C. MOTAȘ
profesor universitar

Un destin implicabil lovește cu îndârjire — dela un timp incoace — rărind rândurile zoologilor din școala creată la Iași de veneratul profesor al nostru al tuturor, *dl. Paul Bujor.*

Intr'un an jumătate trei din cei mai distinși elevi ai săi, printr'o bizară coincidență, dispar la aceiaș vârstă de 57 ani. Sânt d-rul *C. N. Ionescu*, profesorul *I. Borcea* și astăzi căzut fulgerat la Cluj, prof, *I. A. Scriban,*

Profesorul Scriban, cel mai intim colaborator al maestrului și cel mai drag elev al său, cu studii strălucite la Iași perfecționate în Germania la Heidelberg și-n Franța la Roscoff, moare în plină ascensiune științifăcă, atunci când numele său își cucerise un loc de cinste în știința europeană.

Moartea sa atât de timpurie îndoliază în aceiaș măsură Universitatea din Iași cași cea din Cluj și constituie o grea lovitură pentru știință românească. Ea produce un gol imens în inimile colegilor, elevilor și cunoscuților săi din țară și din străinătate.

Născut în Iași la 13 Noembre 1879 într'o familie veche de cărturari, Ion Scriban și-a făcut cursulprimar la școala No. 1 Apoi a urmat cursurile secundare la „Institutele-Unite", pe care le-a terminat în 1899.

După bacalaureat, tânărul, plin de vise, s'a înscris la facultatea de științe, iar în 1904 după ce și-a luat, cu distincție, licența în științi naturale la prof. *P. Bujor*, a început cercetările sale asupra faunei Hirudineelor din România.

Aceste studii aveau să-l conducă la o atât de amănunțită cunoaștere a biologiei, anatomiei și structurii microscopice a acestor animale, încât să fie mai târziu invitat a colabora la marele tratat de zoologie al lui *W. Kukenthal* și să scrie acel capitol, atât de important, asupra Hirudineelor apărut în 1932.

Este primul savant român, care pătrunde pe aceactă cale în știința mondială, și totodată cel mai adânc cunoscător european al grupului.

In 1905 Scriban a fost numit preparator în laboratorul de morfologie a profesorului Bujor căruia el îi dorește—cași Ionescu și Borcea — inițiarea în științele naturii și aproape întreaga sa formație intelectuală și științifică.

Ca preparator, Scriban începe — după îndemnul și supt auspiciile profesorului său—studiile sale anatomice și histologice asupra Hirudineelor.

Prin stăruința profesorului Bujor el este trimis în 1908—1909, ca bursier al Academiei, în Franța la Rascoff și-n Germania la Heidelberg.

In Heidelberg-ul de altă dată, în laboratorul renumitului profesor *O. Bütschli*, tânărul licențiat își complectează și redactează lucrarea sa de teză începută la Iași :

*Contribution à l'anatomie et à l'hystologie des Hirudinées*, apărută în 1910 în revista „Annales scientifiques de l'Université de Iassy.

Cu acest memoriu, admirabil ilustrat de mâna sa de maistru, și în care el face dovadă deplină a calităților sale neîntrecute de anatomist și istologist stăpân pe tehnică și cunoscător adânc al bibliografiei, tânărul—dar eruditul cercetător—își trece în mod strălucit doetoratul în științele naturale, la 30 Ianuar 1910, înaintea comisiei de examen compusă din profesorii : *L. Cosmovici, P. Bujor* și *Al. Popovici.*

La 1 April 1910 Scribau este numit șef de lucrări practice de morfologie, iar la 17 Martie 1911, el își susține examenul de docență în Istologie cu lucrarea :

*Citologia celulei adipoase a Hirudineelor* publicată de Academia Română în anul 1910.

La 20 Octombrie 1913 este numit conferențiar de Istologie la facultatea de științi din Iași, unde el se remarcă dela început prin cursurile sale și prin lucrările practice de o bogată documentație, care făceau asupra studenților o adâncă impresie.

In 1913 el este numit preparator al Clinicei medicale dela Facultatea de medicină din Iași, scoțând împreună cu prof. *Bacaloglu*, acea frumoasă lucrare asupra *Miopatiilor*, atât de apreciată de lumea medicală.

In 1915, dă la iveală tot supt auspiciile Academiei Române, în „Publicațiile fondului Vasile Adamachi", o mare lucrare, de aproape 250 pagini, consacrată tot Hirudineelor sale favorite :

*Studii histologice și anato-*

(Continuarea în pagina 2-a)

## Sfaturi medicale

# Degerăturile

Odată cu venirea gerului, la mulți copii și chiar la adulți li se umflă mâinele și apar în pete roșietice, întărite și producătoare de mâncărimi : acestea sunt degeraturile.

Sufăr de degerituri în special copiii limfatici, anemici, cu o circulație anevoiasă a sângelui. Sunt și excepții printre persoanele perfect sănătoase, care suferă de degerături.

Ele se observă pe vârful degetelor și pe partea de sus a mâinilor.

Pentru a le remedia se va urma încă din toamnă un tratament antilimfatic, care consistă în a lua în fiecare dimineață la micul dejun, timp de 15 zile, o lingură cu sirop iodotanic : iar pe urmă alte 12 zile cu untură de pește, alteranând tot așa mereu.

Celor anemici trebue să li se dea preparate feruginoase.

Băi calde la mâini și picioare, cu grijă ca să fie bine șterse cu un șervet uscat și fricționate cu apă de colonie. Acesta este tratament preventiv.

Dacă s'au ivit degerăturile, băite calde pentru mâini vor conține o fiertură de frunze de nuc.

In timpul nopții se aplică o cremă compusă din 20 centigrame tanin și 20 gr. glicerat de amidon.

Când degerâturile sunt ulcerate trebuesc băi calde în care se toarnă o lingură de apă de oxigenată.

Se șterg apoi bine și li se aplică o cremă compusă din 20 gr. vaselină, și 20 centig. eucaliptol.

### Tutunul și nervii

Mă adresez acelora care au plăcerea de a transforma tutunul în fum, spunându-le că știința ne arată cum această obișnuință este dăunătoare sănătății.

Fumul tutunului mărește tensiunea arterială, accelerează bătăile inimii și în acelaș timp face să crească cantitatea de zahăr din sânge.

La fumătorii pasionați globulele albe sufăr diferite transformări care dau loc la dezechilibrul sistemului nervos vegetativ.

DUDU

### Vapor uriaș

Se știa că cel mai mare vas de transport este formidabilul vapor englez „Queen-Mary" al societății Cunard White Star.

Aceiași societate engleză de transporturi maritime a hotărât să construească un vapor mai mare, având 320 metri lungime, capacitate de 90,000 tone și putere de tracțiune de 230,000 cai, — adica noul vapor va fi mai mare decât „Queen-Mary" cu 10 metri în lungime, 10.000 tone în capacitate și 30.000 cai în viteză.

Acest uriaș al oceanelor a și fost pus în construcție și va fi gata probabil în anul 1938.

Patinaj
la Strand

**Teatrul Național**

Astă-seară 28 Ianuarie ora 9 se joacă marele succes

**Ginerile d-lui Prefect**

Din distribuție fac parte : D-nii Miluță Gheorghiu, George Popovici, C. Sava. D-nele Marg. Baciu, Anny Braeschi, Protopopescu

La acest spectacol prețurile sunt populare : **Lei 20 jos și sus 10 lei**

MILUȚĂ GHEORGHIU
Ginerile d-lui Prefect

**Cu începere de Joi 28 Ianuarie 1937**

**Săptămâna concurenței**

la magazinul de manufactură **FRAȚII BARASCH**

**Str. Cuza Vodă No. 50** — **Prețuri derizorii**

| | | | |
|---|---|---|---|
| Tafetas culori | lei 106 m. | Zenana pt. capoate | lei 64 m. |
| Lenaj fantezii | „ 93 „ | Indiană culori | „ 26 „ |
| Matasă grea toate cul. | „ 116 „ | Ecosais flanelat p. rochițe | 46 „ |

**Mare stoc de cupoane curente cu 30—50 la sută reducere**

**Sunt din nou voioasă și sănătoasă...**

numai datorită Gastro D-ului... ne scrie d-ra Lili S. o tânără fată din Oradea, și continuă : Am 20 de ani, dar pot spune că 6 ani din viața mea i-am trăit în dureri cumplite. Contractasem o boală în urma unei, spaime și nici un medic n'a putut stabili de ce natură este. Nu puteam dormi nici mânca: cum consumam ceva, mi se făcea rău debordam și mă apucau durerile de cap. Devenisem palidă, anemică și s ăbisem 7 jum. kgr. Pierdusem însfârșit orice plăcere de viață. In cele din urmă am incercat cu preparatul Gas'ro D. Acest minunat preparat extras dintr'o plantă descoperită in America m'a vindecat complect, mănânc de toate și am câștigat în 3 luni 6 kg. Mă pot duce iar între oameni, căci mi-am recăpătat încredere în mine.

Cereți Gastro D. la toate farmaciile și drogheriile din țară, sau la farmacia Thoiss din București, Cal. Victoriei 124, de unde se fac expediții în provincie prin ramburs de lei 130

In cadrul

**Săptămânei de Reclamă**

A FABRICEI

**TRINACO**

CERNAUȚI

PRIMIND UN NOU TRANSPORT DE MARFURI

S'A PRELUNGIT

**Săptămâna de Reclamă**

absolut irevocabil până Sâmbătă 30 Ianuarie inclusiv.

**Desfacem cu mari reduceri de prețuri**

și alte articole primite.

Profitați deci de această ocazie și vizitați încă astăzi

**„TRINACO"**

**Sucursala Iași** Str. Ștefan cel Mare 11


Compozitorii ieșeni

## Succesul frumos al d-lui Bas'le Lupu

In domeniul compoziției muzicale lașul numără puține alirmări.

Unul dintre cei mai pasionați indrăgostiți de portativ e desigur d l Basile Lupu, care a ajuns să-și tipărească a 50-a compoziție. Multe din bucățile d-lui Basile Lupu sunt imprimate pe discuri și nu este program muzical la radio care să nu cuprindă una din creațiile talentatului muzician.

Pentru a defini arta lui Basile Lupu e destul să pomenim „Petale Albe" sau „Les yeux qui parle" sau infine ultimul său succes „Trandafirii albi și roși".

Am însemnat aceste rânduri cu prilejul executării acestei bucăți la radio azi, în concertul de prânz, de către orchestra cristal-voce P. Alexandru.

*al.*

Cronica muzicală

## Viața și opera lui Beethoven

**pe ecran**

La București am putut viziona unul din cele mai mari filme ale epocii post-belice, film care ne prezintă viața și opera celui mai mare geniu al muzicei, Ludwig V. Beethoven, in interpretarea marelui tragedian Harry Baur, care are în acest film una din cele mai mari creații ale sale.

In acompaniamentul acestui film, magistral, pe lângă executarea „Simfoniei Pastorale" op. 68 in 70 major, „Au clair de la lune' op. 27, Sonata pentru pian op. 57 „Appasionatta" o capod'operă desăvârșită și „Mina-Solemnis" în Re major — cea mai divină compoziție religioasă—au mai fost selecționate partituri din Mozart — clasic modern—și Schubert — primul care a pus piatra fundamentală a romantismului muzical — care punctează desăvârșit pasagiile cele mai răscolitoare ale acțiunei.

Și ca o încununare a acestui succes unic în analele cinematografului mondial voi pomeni că direcția muzicală este încredințată marelui dirijor Philippe Gaubert, cu orchestra Societății Concertelor Conservatorului Național din Paris. Deci iată atâtea elemente care vin să complecteze acest mare succes muzical, adevărată sărbătoare pentru melomani.

Acest film va rula la cinematograful „ROXY", începând de săptămâna viitoare.

LĂZĂRESCU CIUREA

## Regisorul Iacob Sternberg

### înscenează două comedii muzicale pentru publicul ieșan...

**— Apropiata vizită a artistei SIDY THAL —**

Spectacolele inscenate de marele regisor Iacob Sternberg sunt hotărît superioare, spumoase, nespus de amuzante, deși cu preocupări de morală.

De aceea nici n'au nevoe de recomandație.

„Hasia din Corocicrac" și „Umbra galbenă" sunt realizări de superioară ținută teatrală, dar totodată episoade din viață, așa cum e viața însăși : cu necazurile și bucuriile ei. Deci : teatrul care place...

Joi 4 și Vineri 5 Februarie la Teatrul „Phonix" vom ride și plânge alături de eroii adaptați vremii și imprejurărilor de Iacob Sternberg.

D. Adolf Teffner prezintă o interpretare de prim rang, — **Sidy Thal** înscriind cu realizările ei, role de anvergură, care o situează în rândurile marelor interprete ale lumii.

Ambele spectacole se oferă în decoruri excepționale semnate de Baronul Georg von Lövendall...

JACOB STERNBERG

„Hasia din Corocicrac" este noua realizare, pentru ieșeni, a lui Sternberg. O adaptare după Gordin, dramaturgul de factură înaltă a teatrului evreesc și cu muzica de Max Halm, compozitorul en-vogue.

O premieră de zile mari! „Umbra galbenă" piesa muzicală care a avut premiera la Iași—se oferă complect revizuită, cu scene și cuplete noui, o montare cu totul alta decât aceea văzută la „Pomul Verde".

Tot Iașul și-a dat întâlnire la aceste veritabile regaluri artistice, la cari agenția „Socec" a fixat totuși prețuri eftine, populare.

REX.

## Blocul parlamentarilor moldoveni

### începe o acțiune pentru ridicarea provinciei noastre

**Lămuririle d-lui senator Em. Diaconescu**

D-l prof. Em. Diaconescu, senator de Iași, ne-a dat câteva lămuriri interesante în legătură cu activitatea „Blocului parlamentarilor moldoveni", care s'a înjghebat de curând.

— „Se simțea de mai mult timp nevoia unui asemenea bloc,—ne spune d-l Diaconescu.

Intreaga Moldovă are județele și orașele cu bugete deficitare. Iată un exemplu : Iașul are un buget de 60 milioane locuitori și numără o populație cu 2000 persoane mai mult decât Timișoara, care posedă un buget de 400 milioane lei.

Blocul parlamentarilor moldoveni va căuta să ajute efectiv orașele și județele deficitare ale Moldovei.

Se va da o atenție deosebită școlilor din Moldova care sânt complect neglijate. Se va căuta să se achiziț oneze localuri pentru școli. Apoi se va veni în ajutorul tuturor instituțiunilor de binefacere din Moldova, în frunte cu vechiul așezământ Sf. Spiridon din Iași.

Intr'un cuvânt, Blocul parlamentarilor moldoveni se va ocupa cu toată solicitudinea de toate problemele de interes obștesc cari privesc Iașii și întreaga Moldova.

Blocul are sprijinul efectiv d-lui ministru Victor Iamandi.

Aseară, la locuința d-lui ministru Victor Slăvescu, deputat de Covurlui, a avut loc ședința de constituire a Blocului.

ADMAR


**BALSAMUL BEBE**

face minuni în cazurile cele mai grele de :

**nevralgii, migrene, răceli, sripă, reumatismul cronic și acut gută, etc.**

Cereți la Farmacii și Droguerii.

Depozit Farmacia **Dr. Beceanu** Piața Halei

**Desfacere de Galoși și Șoșoni**

STR. CUZA VODA No. 1 (Piața Cucu)

ultimele zile până la închiderea definitivă a magazinului, VINDEM

| | | |
|---|---|---|
| Șoșoni p. copii dela | Lei | 90 |
| „ p.băeți și fete „ | „ | 130 |
| Șoșoni p. dame dela | „ | 150 |
| Demi Șoșoni „ „ | „ | 120 |
| Galoși bărb. „ | „ | 120 |
| Șoșoni bărb. „ | „ | 200 |

**Profitați de ultimele zile.**

**Eftin** execut comenzi și reparațiuni de **Tapițerie**

Aranjez perdele, împachetez mobile, repar cărucioare de copii. Prin c. p, vin la domiciliu pentru orice lucrare

**GHERSON, Sf. Lazăr 19**

**Apă de Slănic**

se găsește în permanență proaspătă la magazinul

**„CAMILA"**

**Str. Anastasie Panu**

**Al constipației inamic E pilula de Slănic.**

*Cel mai sigur antigripal*

**TESTA**

*Cel mai bun antinevralgic*


Romănia
Corpul Portărei'or Trib. Iași
PUBLICAȚIE DE VÂNZARE
No. 8

Anul 1937, Ianuarie în 16

Se publică spre cunoștința generală că conform adresei Judecăt. Mixte Iași No. 1340/1937 se va vinde prin licitație publică, în ziua de 16 Februarie 1937, ora 3 jum. p. m. averea mobilă sechestrată cu pr. verbal No. 876 | 936 de la debitorul Constantin Th. Chirilă d'n com. Osoi jud. Iași la pretenția Soc. Hatmanul Nicoară din Iași, avere compusă din următoarele : 1) un cal murg semn țintat în frunte. 2) un cal negru. 3) un cotiugar de doi cai cu osii de fier.

Vânzarea se va face în comuna Osoi jud. Iași, domiciliul debitorului, pe bani gata și în asistența notarului respectiv.

Șef Portărel, BAZALI
Secretar, D. Stancov


**CINEMA PHOENIX**

Prețurile cele mai eftine

**13, 10 și 8 lei**

PROGRAM NOU

se reprezintă

**Pasiunea mea**

cu

**Marlene Dietrich și Garry Cooper**

Al doilea film

**O NOAPTE la Operă**

cu celebrii FRAȚII MARX

Complectare : SILLY SIMPHONIE

**Cinema Roxy** Programul de astăzi **2 bombe**

**Chemarea Tinereții**

(LA PORTE DU LARGE)

O producție franceză excepțională cu Victor Francen, Marcelle Chantal și Jean Pierre

Al doilea film :

**O NOAPTE pe DUNARE**

**Complectare : Jurnal sonor Pathé Nathan**


## Viața și opera savantului I. Scriban

**(Continuarea din pag. I-a)**

*mice asupra Hirudineelor de apă dulce și marine.*

In acelaș an el suplinește pe prof. *E. Pușcariu*, la catedra de Istologie dela facultatea de Medicină.

*

După războiul—la care el a luat parte ca locotenent—Scriban este numit la 4 Septembre 1919, profesor titular de Zoologie și Anatomie comparată, la Universitatea din Cluj, și apoi director al Secțiunei Zoologice a Muzeului ardelean,

Aici suplinește rând pe rind la Catedra de Istologie dela facultatea de Medicină, catedra de Zoologie și entomologie dela Academia agricolă, apoi la Fiziologia generală, Zoologia medicală dela facultatea de medicină.

In 1926 este ales decan al facultății de Științi din Cluj, iar în 1935 membru titular al Academiei de Științi din România.

Dela plecarea lui din Iași la Cluj, Scriban a continuat să desfășoare o intensă activitate didactică și științifică.

In acest interval a publicat —fie singur, fie cu colaboratorii săi—o serie întreagă de lucrări, asupra musculaturii, sistemului circulator, asupra celulelor cloragogene la Hirudinu, precum și altele asupra structurii lamelelor branhiale și asupra structurii epiteliului branhial larval la unii pești marini și de apă dulce.

Aceste lucrări a apărut în diverse periodice române sau streine ca Zoologischer Anzeiger și mai ales în Buletinul Societății de Științe din Cluj, publicat supt îngrijirea profesorului Emil Racovițză.

In Cluj, centru științific, în care odinioară se făcuse cunoscut istologul maghiar István Apáthy, profesor la Universitatea de acolo, savantul român — trimis al Univ. din Iași—a reușit să întemeieze o școală serioasă.

Aici el a muncit neîntrerupt, până în seara de 20 Ianuar — Sf. Ioan St. v. când coincidență fatală—este răpus la aceiaș vrîstă și de aceiaș boală ca și părintele său.

Astfel s'a sfârșit activitatea sa neobosită și desinteresată de cercetător pasionat și de ajutor.

Dacă Clujul l'a avut profesor până în ultima clipă, Iașul amintirilor sale l-a primit la sânul său.

Pentru Iași dispariția profesorului Scriban, a omului distins, bun, cult și amabil, este o grea pierdere. Aici el a lăsat amintiri nesterse.

Il văd, parcă a fost eri—tânăr—inalt—frumos. Cu ținuta sa de boem ; cu privirea visătoare ; cu acel păr bogat ; cu pliul amărăciunii săpat de timpuriu în colțul gurii ; cu fruntea pală și pusă aplecată asupra microscopului.

Așa mi-a rămas în minte Și nu mi se va șterge niciodată, chipul scumpului meu profesor și prieten.

Sânt peste 25 ani de atunci.

Era în vremea când, tânăr student, cu aceiaș religiositate ca a neofiților greci care se duceau la misterele din Eleusis, pășiam pentru prima oară în micul său cabinet de lucru și-n sala de lucrări, unde cu înfrigurare așteptam cu toții să intre d. Scriban.

In halat alb, ca un tânăr preot antic, cu acea aureolă cu care îl împodobia imaginația noastră tânără, el venia — să desfășoare înaintea ochilor noștri dornici de a pătrunde secretele unei științi pe care el o cunoștea ca nimeni altul — acele serii de splendide preparații microscopice al căror secret el singur îl deținea.

Cu gesturi măsurate și calme îndeplinind parcă un sacru ritual, tânărul profesor ne indruma în tainele istologiei, în misterele materiei organizate.

Fixării — incluzii,—colorații diferite, — aromele acelea de balsam de Canada și de esență de cuișoare — țăcănitul monoton al microtomului. Toate au rămas vii în memoria mea.

De toate se leagă cele mai prețioase amintiri despre prietenul și fostul meu profesor.

Om de laborator în cea mai largă accepție a cuvântului, maistru al tehnicei istologice, profesorul Scriban a avut o înrâurire profundă asupra studenților.

Asupra studenților de atunci care n'aveau altă preocupare decât munca și cartea—nu veniau la universitate numai pentru diplome și a căror inimă generoasă era larg deschisă marilor idealuri ale patriei și umanității! Toate au rămas acum amintiri.

Câte planuri n'am făcut împreună la stația de zoologie marină dela Agigea, unde el venea mai în fiecare an, să recolteze animale pentru lucrările lui!

Dar astăvară pe plaiurile mănăstirei Neamțu, câte institute de cercetări n'am creat în imaginația noastră! Câte tratate de zoologie n'am pus la cale?

*

La Cluj prof. Ion Scriban a creat o școală de muncă serioasă și și-a indeplinit cu prisosință și în mod strălucit datoria de pioner al științei și culturei românești din Ardeal.

Universitatea din Iași, este mândră totuși de opera înfăptuită la Cluj prin munca și strădania lui.

Acum când el a lăsat din mână făclia științei purtată cu atâta vrednicie, facultatea de Științi ieșană — al cărui elev a fost și printre ai cărei profesori s'a numărat — este încredințată ca urmașii lui îl vor lua ca exemplu de muncă neobosită pe altarul științei, Și vor ști nu numai să-i păstreze o duioasă și perpetuă amintire. Dar vor fi în stare să continue și să dezvolte mai departe — acolo în Ardeal — opera și activitatea profesorului Ion Scriban.

C. MOTAȘ
prof. univ.

In cadrul Săptămânei Eftine

Magazinul

**Au Bon Marché**

Str. Ştefan cel Mare 11

Menţine încă câteva zile

**Preţuri foarte eftine**

la toate articolele fără excepţie

CUPOANE CU PREŢURI DERIZORII

Fiecare trebue să Profite de această ocazie.


# Organizaţia locală guvernamentală

## începe organizarea şi întărirea cadrelor, în vederea alegerilor ad-tive

### Sosirea la Iaşi a d-lui ministru V. Iamandi

Sâmbătă dimineaţă, d. ministru Victor Iamandi, şeful organizaţiei guvernamentale ieşene, şi-a anunţat sosirea în localitate

In după ameaza zilei, d-sa va lua contact la prefectura de judeţ cu şefii de sectoare din oraş. La reuniune vor participa parlamentarii şi capii autorităţilor.

Se va stabili cu acest prilej, programul acţiunii în oraş, pentru organizarea şi întărirea cadrelor în vederea alegerilor administrative care vor avea loc în primăvara aceasta.

*

Duminică d. ministru Iamandi, însoţit de fruntaşii liberali, va pleca la Ţigănaşi la o solemnitate religioasă care va fi succedată de o mare adunare populară la care d-sa va lua cuvântul, relevând realizările guvernului.

*

Luni, d. ministru Iamandi va vizita câteva centre din judeţ, iar seara va primi la prefectura de judeţ.

Cu trenul de noapte d. Iamandi se va întoarce la Bucureşti.

In cursul lunii acesteia, ministrul cultelor va veni regulat în fiecare Sâmbătă la Iaşi, participând la toate manifestaţiile politice din oraş şi judeţ.

REX.


Petreceţi admirabil

la noul salon de dans

**La Podgoreanul**

STR. LĂPUŞNEANU 4 (etaj)

Bufet copios Vinuri selecţionate

ORCHESTRA FRAŢII LUPU

acompaniată de un simpatic diseur

*Localul deschis după spectacole*


## O surpriză deosebită

### pentru Balul de la 13 Februar

Organizatorii Balului Poliţiei ieşene şi a Inspectorătului Regional de Jandarmi, se străduesc ca petrecerea dela 13 Februarie în saloanele Palatului Administrativ să obţină o frumoasă reuşită.

In acest scop, pe lângă multe alte interesante surprize şi despre care vom vorbi la timp, se aşteaptă o surpriză foarte agreabilă : Se fac intervenţii asiduii pentru a se obţine jazzul Palatului Regal.

Dealtfel sînt angajate alte două formaţii muzicale de valoare, între care şi jazzul inspectoratului general de jandarmi.

REP.

## Balul Cavaleriei

Cel mai reuşit bal al actualului Carnaval, va avea loc în saloanele Cercului Militar în seara de 6 Februarie a. c., organizat de ofiţerii cavaleriei.

Comitetul organizator, rezervă între multele şi variatele surprize, amintiri foarte plăcute, pentru toată asitenţa. In acest scop, maestrul fotograf al „Studiou-lui Weiss", va fotografia în timpul seratei, grupuri, sau siluete personale, în chip artistic, cu care vizitatorii vor avea o adevărată amintire a acestei serate excepţionale, pentru analele laşului, în timpul Carnavalului din 1937.


V'aţi stricat stomacul ? Luaţi pilule de Stănic


## Informaţii

x Se aduce la cunoştinţa tuturor tinerilor dispensaţi medical, de pe raza Cercului de Recrutare Iaşi, care au împlinit 7 ani de dispensă medicală şi nu s'au mai prezentat la o nouă comisie medicală superioară prevăzută de art. 25 L. R. să se prezinte neapărat la acest Cerc până la data de 10 Februarie 1937 pentru o nouă revizuire medicală.

Cei ce nu se vor prezenta până la data de mai sus vor fi incorporaţi odată cu ctg. 1937.

x La ceaiul-dansant prelungit de Vineri 29 Ianuarie de la „Corso", pus subt patronagiul TENNIS-CLUBULUI-IAŞI cei dintâi sosiţi (in jurul orei 19) vor fi răsplătiţi... printr'o masă liberă.

x *Cercetăşeşti.*—Secretariatul O. E. T. R-ului a aprobat formarea stolului de străjeri al Gimnaziului Industrial „Vasile Mălinescu" din localitate. Ceremonialul sfinţirii şi ridicării pavilionului a fost fixat pentru dimineaţa zilei de 30 Ianuarie a. c.

Comandant al acestui stol este d-l prof. Corneliu Gheorghiu.

x Membrii filialei Crucea Roşie sunt convocaţi în adunare generală, Duminică 31 Ianuarie ora 4 p. m. la sediu filialei de lângă spitalul militar. Fiind a doua convocare, adunarea se va ţine, ori care ar fi numărul membrilor prezenţi.

Ordinea de zi : Darea de seamă a comitetului de gestiune. Alegerea de noi membri în comitet. Diverse.


DE VÂNZARE Moara Brânduşa, instalaţie modernă, având motor Diesel, valţuri bune şi clădirea zidită. Preţ avantajos.

DE VÂNZARE imobilul din str. Cucu No. 36 având una prăvălie cu pivniţă pietruită şi două apartamente de locuit compus din 3 odăi cu bucătărie şi 2 odăi cu bucătărie. Preţ avantajos.

**Către d-nii comercianţi de toate categoriile.** — Contabil autorizat cu îndelungată practică se oferă a întocmi registre noi, în concordanţă cu legile comerciale şi fiscale. Dă consultaţiuni şi îndrumări. Preţuri modeste. Micilor comercianţi nevoiaşi stă la dispoziţie gratuit. A se adresa la ziar.

**Pilulele de Stănic: purgativul ce nu face dureri.**

**Constipaţia otrăveşte sângele!**

*Feriţi-vă de ea!*

In cărţile cele mai vechi ale Indiei şi chiar în Biblie, se vorbeşte de tratamentul „încuierii" adică al constipaţiei, prin anumite „plante simple", ca de leacul cel mai bun al acestei prea supărătoare boli !

De atunci, nenumărate au fost mijloacele cari s'au încercat pentru a o combate : clisture, săruri, uleiuri, etc.

Dar, rând pe rând, toate acestea au fost părăsite, pentru că, dacă o vreme, ele făceau scaunele mai uşoare, după un timp, organismul nu mai lucra sub acţiunea lor ; ba din contră, ficatul, rinichii şi alte organe se congestionau, îmbolnăvind pe nenorocitul de constipat, mai rău şi otrăvindu-i sângele !

Călugării Trapişti din Franţa, cari s'au străduit cu toată ardoarea inimei lor, de a găsi leacuri pentru tămăduirea relelor de care suferă omul, au arătat că cel mai bun, cel mai sigur şi cel mai nevătămător leac pentru a combate constipaţia, sunt tot ierburile amintite în cărţile sfinte şi au preparat un ceaiu, dintr'un amestec bine stabilit, din simple dar minunate plante. Prepararea acestui ceaiu, cunoscut în Franţa sub numele de ceaiul de sănătate al Fraţilor Călugări Trapişti, a fost încredinţată unor renumite Laboratoare din Paris, care-l pun astăzi în comerţ, sub numele de Ceaiul Cisbey.

Ceaiul Cisbey a rezolvat în modul cel mai fericit, complicata problemă a constipaţiei. El are în compoziţia lui, numai plante alese cu grije minuţioasă, şi uşor de conservat cât de multă vreme.

Printre ele, *Saponaria* este o adevărată unsoare pentru intestin. *Burdena* măreşte secreţia fierei. *Menta* întăreşte nervii şi îi calmează. *Sassofrasul* spală rinichii.

Dintre celelalte, una curăţă sângele, alta goneşte gazele, alta este tonic general, etc., etc., fiecare având un rol foarte important şi bine determinat.

Ceaiul Cisbey ne apără de toate boalele care rezultă dintr'un viciu al sângelui.

El se întrebuinţează cu succes, contra constipaţiei văjâielilor de urechi, mistuirilor grele, durerilor de cap, durerilor de inimă, insomnii, congestiuni, hemoroizi (trânji), mâncărimi, junghiuri, boale de piele, reumatism. El curăţă perfect sângele.

Prin întrebuinţarea sa metodică, boalele de stomac şi intestine, dispar repede ! Sănătatea, vigoarea, pofta de mâncare, somnul odihnitor şi buna dispoziţie reapar!

Ceaiul Cisbey este delicios de băut, chiar fără zahăr !

Preţul lei 60.— Cutia de 100 gr.

Cereţi Ceaiul Cisbey şi feriţi-vă de imitaţiuni!

Pentru încercare, cereţi un eşantion care vi se va trimite gratis, de către Depozitul Ceaiul Cisbey în România, Strada Toamnei. 102, Bucureşti, III. 5012


# P.S. Arhim. Parlenie Ciopron

## a fost cerut ca vicar al Mitropoliei Bucovinei

### Se aşteaptă răspunsul distinsului monah moldovean

Cercurile clericale moldoveneşti discută cu viu interes o ştire în legătură cu ocuparea postului de vicar al Mitropoliei Bucovinei.

Incă de multă vreme IPS. Mitropolit Visarion îşi caută un colaborator mai apropiat care să-l ajute în gospodărirea arhiepiscopiei Cernăuţilor.

Cum eparhia Moldovei dispune de vrednici monahi, căliţi în lupta vieţii creştine, I. P. S. Visarion s'a gândit să-şi aleagă aghiotantul dintre pivoţii monahismului moldovenesc.

Sorţii au căzut pe unul din cei mai de seamă slujitori ai bisericii noastre: P. C. Arhim. Partenie Ciopron.

Distinsul monah moldovean, care a ocupat posturi însemnate în administraţia arhiepiscopiei Iaşilor, fiind multă vreme şi ecsarh al mânăstirilor, este cel mai nimerit pentru postul de vicar al Mitropoliei dela Cernăuţi.

P. C. Arhimandrit Ciopron a fost cerut pentru acest post încă mai de mult, dar până acum nu s'a primit nici un răspuns dela S. Sa.

Din această cauză s'a svonit că P. C. Arhim. Ciopron n'ar accepta să primească vicariatul arhiepiscopiei Cernăuţilor.

Cercurile clericale din Moldova şi Bucovina aşteaptă cu viu interes răspunsul P.S. Arhim. Ciopron în această chestiune.

**Şi o invitaţie de'a Chişinău**

In jurul persoanei P.C. Arhim. Parthenie Ciopron s'a iscat o discuţie şi în legătură cu ocuparea postului de vicar-arhiereu la Mitropolia Chişinăului.

Alegerea unui vicar la arhiepiscopia Basarabiei prezintă o chestiune de prim ordin pentru biserica moldovenească de peste Prut mai ales dela plecarea Mitropolitului Gurie.

IPS. Mitropolit Nicodem în raportul asupra anchetei ce a făcut-o la Chişinău, propunea alegerea unui vicar-arhiereu la Mitropolia Basarabiei până la rezolvirea cazului Gurie.

Revista „Raza" a clerului basarabean, într'un articol despre vicariatul dela Mitropolia Chişinăului aminteşte în termen elogioşi de P. S. Arhim. Ciopron.

Chiar şi unii membrii principali ai Sf. Sinod privesc cu multă simpatie alegerea P. C. Arhim. Ciopron ca vicar la una din cele două Mitropolii.

GRIGORE SPIRU

# Ce se va discuta

## în viitoatea şedinţă a Asoc. „Prietenii Universităţii"

Vineri 29 Ianuarie cor. în sala marelui colegiu se întrunesc membrii soc. „Prietenii Universităţii", având a desbate chestiuni importante :

1) Pieţele publice şi planul de sistematizare a oraşului, 2) Curăţenia străzilor şi a edificiilor publice, 3) Suprataxele puse de Societatea de Electricitate, 4) Paza oraşului, 5) Apa Iaşului, 6) Cedarea spitalelor Sf. Spiridon Ministerului.

In chestiunea planului de sistematizare a Iaşului, va aduce o contribuţie importantă d. arhitect Stoian.

La problema apei se vor expune date şi fapte noi, parte aduse de dl. prof. dr. I. Tănăsescu, care contribue totdeauna cu lucruri recente în chestiunea apei ; alte noutăţi vor fi ale d-lui prof. I. Bălteanu în urma conferinţei d-sale: „Purificarea apei de băut la Iaşi".

Ar fi necesar ca la şedinţa de Vineri să participe şi un reprezentant al primăriei, fiindcă după cum am arătat, sânt chestiuni ce interesează îndeaproape gospodăria oraşului.

REP.

### Dela Cercul de recrutare

# Pentru pensionarii militari

Domnii pensionari militari mai jos notaţi, care au rămas în întârziere faţă de anunţul nostru în ziarele locale apărut dela 22—24 Ianuarie a. c. pentru a se prezenta la cazarma acestui Cerc, unde urmează a depune certificatele de viaţă eliberate de circonscripţiile respective şi a-şi semna noile carnete de pensie (format nou), pentru înlocuirea celor vechi, sunt rugaţi ca până în ziua de 28 Ianuarie 1937, dela orele 8 dimineaţa până la orele 20 seara în aceiaşi zi, să se prezinte la serviciul casieriei Cercului de Recrutare Iaşi, cu certificatele de viaţă unde vor semna noile carnete de pensie, cunoscând că acest Cerc, este pus în neplăcuta situaţiune faţă de Domnii pensionari cari şi-au respectat aceste îndatoriri, să-i lase fără pensie pe Domnii pensionari notaţi mai jos, dacă nu se vor prezenta nici la acest termen (28.I.937) cu formalităţile cu cari sunt invitaţi.

Adm. Finan. locală, nu ne va pune la dispoziţie bani pentru cei cari nu vom prezenta toate formele îndeplinite arătate mai sus :

Panaitescu Scarlat G-ral, Popovici Ioan G-ral, Cernătescu Maria văd. col., Costinescu Ioan col., Cătuneanu Agrepina văd. col., Dabija Nicolae colonel, Mărculescu Eugenia văd. col., Poltzer Cecilia văd, col. Savin Alexandru col., Conţescu Lucia văd. cpt. Cristea Eliza Gr. văd. lt. Gherasim Th. locot., Lebidov Natalia văd. cpt., Harhas Janette D. văd. lt. col., Bolohan Ioan aju'. sublocotenent., Polexenia Machedon văd. căpitan, Petrovici Jeana Maria Văd. Lt. Col., Botez Eleonora Văd. Cpt., Isăcescu Rada Văd. Locot., Iulian N. Dumitra Văd. Lt., Genciu Nicolae Maior, Andrievici Constantin Cpt., Cotescu Alexandrina Văd. Lt. Col., Stoianovici Octavian Văd. Col., Blidescu Ioan Căp., Ionescu Olga Văd. Lt. Col., Cornelia Ghizela Cirilo Văd. Lt.

# Cronica judiciară

**Autorii atacului banditesc de la Capul Dealului înaintaţi la parchet.**— Eri au fost înaintaţi parchetului Ilie Vasiliu, Gh. Beja, Th. Tomşa şi Gh. Lupu, toţi din cartierul Păcurari, învinuiţi a fi autorii atacului banditesc dela Capul Dealului, cu care prilej au fost jefuiţi mai mulţi voiajori ieşeni cari veneau dela Bivolari.

Cei patru arestaţi au fost deferiţi cabinetului de instrucţie pentru cercetări.

*

**Acţiune de daune.**—D. av. C. Simionescu în calitate de procurator al băncei „Crisoveloni" din Bucureşti a introdus o acţiune de daune în contra primăriei Iaşi, cerând ca aceasta să fie ogligată a plăti reclamantei daune în sumă de 50 mii lei.

Primăria a încălcat un teren din Şos. Moara de Foc proprietatea băncii „Crisoveloni".

*

**Abuz de încredere.**— Dl. Gh. Roman funcţionar la judecătoria de Muncă a reclamat parchetului pe croitorul M. Silberman din str. Sărărie.

Dl. Roman a încredinţat croitorului în cauză o sumă de bani şi material de haină, şi croitorul ar fi dispărut dela acea adresă.

*

**Comerciant reclamat.**—Dl. V. Drăghici pensionar din str. Canta 87 a reclamat justiţiei pe comerciantul Bercu Bercovici din str. Col. Langa.

Dl. Drăghici a cumpărat alimente dela numitul negustor încredinţându-i o chitanţă pentru asigurarea sumei.

Reclamantul pretinde că a achitat banii, iar comerciantul nu i-a restituit chitanţa, aplicându-i o poprire pe pensie.

*

**Intre soţi.** — D-na Elena Roşu din str. Comănescu s'a plâns justiţiei că este ameninţată de fostul ei soţ d. Gh. Roşu.

REP.


*Pistruii îi înlăturaţi sigur cu unicul preparat inofensiv : Loţiunea Khasya.*

*Depozit : Farmacia Pollak Str. Ştefan cel Mare. Telefon 235*

**Stănic-purgativ e duşmanul constipaţiei**



Doamna

**Comanescu**

deschide un curs comun de dans pt.

**Vals vienez**

şi

**English vals**

Taxa lei 200 pentru 8 şedinţe (Luni, Mercuri, Vineri) ora 6½—7½ d. a.

**Lăpuşneanu 24**



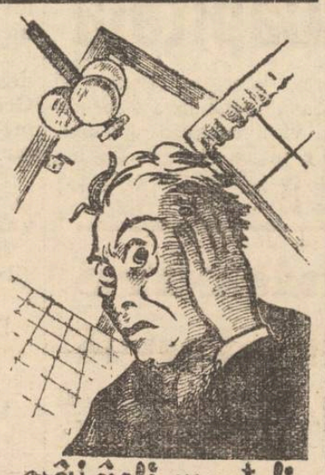

văjâeli, ameţeli, ţiuituri combate

**novalantinevralgic**

sigur şi nevătămător



Doamna

**Dr. C. Parhon Stefănescu**

Medic Primar al Spit. Socola

Boale nervoase şi ale glandelor cu secreţiuni interne

*Consult. 2—4 p. m.*

*Strada I.G. Duca No. 16 (fostă Muzeelor)*



România.

Corpul Portărei'or Trib. Iaşi

PUBLICAŢIE DE VÂNZARE

No. 14

Anul 1937, Ianuarie în 26

Se publică spre cunoştinţa generală că conform adresei Tribun. Iaşi s. III-a No. 900/1937 se va vinde prin licitaţie publică, în ziua de 3 Februarie 1937, ora 9 dimineaţă averea mobilă sechestrată cu pr. verbal No. 773 | 935 de la debitorul Dumitru Gavrilaş din Iaşi str. Albineţ Nr. 17, la pretenţia Soc. de Economie şi Împrumut „Hatmanul Nicoară din Iaşi, avere compusă din următoarele :

1) Un pat'efon marca „Vocea Stăpânului" cu du ap cu două uşi, cu 30 p ăci ;

2) Un garderob culoare maron cu două uşi şi sertar jos;

3) Una masă ovală cu patru picioare culoare maron ;

4) Un cuier lemn curbat ;

5) Un ceas rotund de perete

6) Un covor lână în desen naţional mărimea 1,80 | 3 m.

7) Două carpete în de en naţional de lână ;

8) Trei scaune de lemn curbat culoare maron.

Vânzarea se va face în Iaşi str. A bineţ No. 17 domiciliul debitorului, pe bani gata şi în asistenţa grefeiu ui respectiv.

Şef Portărel, BAZALI

Secretar, D. Stancov



CINEMA SIDOLI

Astăzi până Duminică 31 ct.

**ANTONIO ADVERSO**

In rolul prim su erbul artist **Fredrich March** şi **Olivia de Havilland** în regia lui Meroyn Le Roy

Al doilea film

**Dl. Sherlock şi d-na Holmes**

cu GINGER ROGERS şi WILIAM POWELL



**Solduri! Solduri! Solduri!**

LA MAGAZINUL

**„ATLAS"**

Str. Ştefan cel Mare No. 1

Se soldează toate articolele curente, cu cele mai reduse preţuri.

**Nu pierdeţi ocaziunea**



**Azi la Cinema „Scala"**

3 celebrităţi : DOSTOIEVSCHI, PETER LOORE IOSEF VON STERNBERG în premiera

**AM UCIS**

Al doilea film, premiera extraordinară **SIMFONIA JAZULUI** cu cel mai mare jaz de negri din America.

Intrarea 18, 10 şi 7 lei

Sâmbătă şi Duminică spectacolele încep dela ora 9 dimineaţă

# ULTIMA ORĂ

## A murit Wratislavius

*Sguduitoarea veste ne-a fost adusă odată cu zorii zilei.*

*Doctorul Şmilovici-Wratislavius s'a stins astă-noapte, la spitalul Sf. Spiridon, în urma unei grele operaţii reuşită pe deplin, dar urmată de complicaţii neprevăzute.*

*Odată cu dr. Şmilovici-Wratislavius dispare un medic specialist cum puţini avem, un gazetar de real talent şi aprofundată cultură şi un om cu suflet mare şi generos.*

*Născut la Iaşi în 1885 dr. Şmilovici şi-a făcut studiile la Iaşi, unde şi-a luat doctoratul în medicină, fiind cotat ca un element din cele mai valoroase; s'a specializat apoi în Elveţia şi în Germania, la Breslau, unde l-a prins marele război mondial,*

*In timpul măcelului universal, dr. Şmilovici a fost închis în lagăr ca prizonier român, titlu de care s'a simţit mândru pînă în ultima zi a războiului.*

*In 1918 s'a stabilit în oraşul său natal, practicând medicina.*

*Datorită meritelor sale de specialist a fost numit medic de stat, cu titlul de medic şef al Ambulatorului veneric No. 2.*

*Incă din timpul studiilor în străinătate, dr. Şmilovici s'a simţit atras de frumuseţile artei şi a frecventat toate muzeele şi teatrele Europei, însuşindu-şi o bogată cultură beletristică.*

*Intors la Iaşi la început să colaboreze la ziarul „Opinia" sub pseudonimul Wratislavius, semnând cronici muzicale şi teatrale.*

**Datorită felului său just de a aprecia şi bogatei culturi artistice, cuvântul lui Wratislavius avea autoritate în materie şi cronicele sale erau foarte apreciate.**

**Adăugând la aceste calităţi şi pe acelea de excelent coleg şi prieten, se înţelege lesne de ce moartea lui Wratislavius îndoliază deopotrivă medicina, presa şi cercul larg al prietenilor şi cunoscuţilor săi.**

**Moartea lui însă loveşte dureros în „Opinia", care apare astăzi îndoliată, după unul din cei mai credincioşi şi apreciaţi colaboratori ai ei, răpit de la masa de lucru, când Iaşul avea nevoe de pana lui mai mult decât oricând.**

## Un vapor spaniol la Constanţa

### Combustibil pentru guvernamentali

Constanţa 28. — Ieri a sosit în port vaporul spaniol „Campero".

Vasul încarcă gazolină, cumpărată în România, pentru guvernul din Valencia.

## Germania va exploata insulele Canare ?

**Berlin 28.— In cercurile diplomatice se afirmă că în discursul ce-l va rosti Sâmbătă, Cancelarul Hitler va anunţa încheerea pactului cu Portugalia, pentru concesionarea insulei Angora pe timp 99 ani, precum şi tratativele cu generalul Franco, pentru exploatarea insulelor Canare.**

## 250 noi parohii bugetare

Bucureşti 28.— D. Victor Iamandi ministrul cultelor şi artelor, a înfiinţat pe ziua de 1 Februarie 250 noui parohii bugetare.

In acest scop, d. Iamandi a şi obţinut creditele necesare.

## EX-KAISERUL a împlinit 78 ani

Doorn 28.—Ex-Kaiserul Wilhelm a împlinit ieri vârsta de 78 ani.

Fostul împarat fiind însă gripat, nu s'au emis invitaţii pentru sărbătorirea aniversării.

**Purgativul cel mai bun? Pilulele de Slănic!**

x **Tenul iritat de vânt şi de soare** se înfrumuseţează repede şi admirabil întrebuinţând **Crema Miraculoasă** preparatul Farmaciei Dr. A. Ratianu Iaşi, str. Cuza Vodă 48.

Această minunată cremă albeşte şi catifelează pielea, distrugând petele şi coşurile de pe obraz. Se trimite contra ramburs ori unde se cere.

Zdrobiţi de durere şi în veci nemângâiaţi: Anuţa soţie, Jăcuţă fiu, Dr. Philippe Blumenfeld socru, Saly şi Sache Streiff, Hedwig şi Samy Şmilovici, Grete şi Gaston Antony, fraţi, surori şi cumnaţi, Dr. Sigmund Streiff, Arthur Streiff nepoţi, precum şi familiile Dr. Siegfried Blumenfeld, Kapralik, Wassermann şi Dallin anunţă încetarea din viaţă a scumpului lor

**Dr. Iosif Smilovici**

**(Wratislavius)**

după o scurtă şi crudă suferinţă şi roagă prietenii şi cunoscuţii a lua parte la înmormântare care va avea loc Vineri 29 Ianuarie ora 2 p. m. precis.

Cortegiul funebru va porni dela locuinţa defunctului din str. G. Enescu 11.

**Epitropia Spitalului Izraelit din Iaşi** cu profundă durere anunţă încetarea din viaţă a bunului şi destoinicului ei colaborator

**Dr. Iosif Şmilovici**

decedat astăzi 28 Ianuarie ora 5 dim. şi roagă pe toţi membrii acestei instituţiuni şi familiile lor să ia parte la înmormântare, care va avea loc mâine Vineri 29 Ianuarie, ora 2 p. m. precis.

Cortegiul funebru va pleca dela locuinţa defunctului, str. G. Enescu No. 11.

*Colegiul medical al Spitalului Izraelit Iaşi*

anunţă cu adânc regret încetarea din viaţă a valorosului coleg

**Dr. Iosif Smilovici**

**(Wratislavius)**

şi roagă pe membrii să ia parte la înmormântare, care va avea loc mâine Vineri 29 Ianuarie ora 2 p. m.

**Internii Spitalului Izraelit Iaşi** regretă profund moartea prematură a distinsului om şi doctor, care a fost

**Dr. Iosif Smilovici**

**(Wratislavius)**

şi exprimă sincerile lor condoleanţe, familiei îndurerate.

ORA 12

## Gerul a început să cedeze

Bucureşti 28.- Gerul a început să cedeze în toată ţara. La Predeal şi Balcic s'a înregistrat temperatura de plus un grad. Zăpada a început să se topească.

La Bucureşti e minus 7 grade.

### Baritonul Law ence Tibet nu e vinovat

New-York 28.— Cercetările în legătură cu cazul baritonului Tibet, au stabilit că Giuseppe Sterzini a murit de cord, iar nu în urma loviturilor de pumnal, primite în timpul repetiţiilor, din imprudenţa lui Tibet.

In consecinţă Tibet a fost declarat nevinovat.

### Interzicerea reprezentării unei piese

Bucureşti 28.— Ministerul de interne a interzis reprezentarea piesei „Apărarea are cuvântul" după romanul lui Petre Bellu.

DIVERSE

New-York 28.—Greva dela marile industrii americane a început să se aplaneze. 40.000 lucrători de la fabricele Chevrolet au reluat lucrul.

*

Londra 28.—Poliţia a reuşit să aresteze pe cei doi evadaţi din Insula Dracului. Unul din ei e suedez iar celălalt un francez.

Arabii au fost găsiţi pe vasul „Patrician".

## Măsuri de ordine la căile ferate

### Svonurile alarmante.-Ministrul de interne informează pe fruntaşii politici. - Satisfacerea doleanţelor lucrătorilor.

Bucureşti 28. — In Capitală au circulat de câteva zile diferite zvonuri asupra situaţiei dela căile ferate, fiind vorba chiar că ordinea ar fi ameninţată.

Zvonurile au luat un caracter alarmant, când a apărut un manifest al unei organizaţii ceferiste, prin care se cerea desfiinţarea erarhizării, înlăturarea sărbătorilor naţionale din zilele de lucru, numirea unui reprezentant al lucrătorilor în consiliul de administraţie al căilor ferate, etc.

Autorităţile au luat imediat puternice măsuri pentru ca ordinea să nu fie turburată, deoarece circula şi un zvon despre posibilitatea izbucnirei grevei lucrătorilor.

Federaţia ceferistă a dat însă ieri un comunicat în care respinge acuzaţiile ce se aduc lucrătorilor şi exprimă loialitatea lor.

Dealtfel în tot cursul zilei de ieri a domnit linişte între lucrători.

*

D. Iuca ministru de interne a informat ieri pe d-nii George Brătianu, Octavian Goga, Armand Călinescu şi M. Ghelmegeanu, de agitaţia dela căile ferate şi măsurile autorităţilor.

*

Aseară d. Richard Franasovici, ministrul Comunicaţiilor, s'a consfătuit îndelung cu d. ing. Macovei, directorul general al căilor ferate, hotărând ca toate doleanţele juste ale lucrătorilor să fie satisfăcute.

## Astăzi, la Cameră

### mare desbatere în chestia revaluării leului

### Interpelările d-lor Virgil Madgearu şi Grigore Iunian. = Va răspunde d. Mircea Cancicov.

**Bucureşti 28.—Astăzi după amează la Cameră va avea loc o mare desbatere pe chestia revaluării leului.**

**D. Virgil Madgearu, îşi va desvolta o largă interpelare asupra acestei probleme, aducând acuzaţii guvernului şi cerând lămurirea opiniei publice.**

**După d. Madgearu, îşi va desvolta interpelarea şi d. Grigore Iunian, care deasemenea vine cu un documentat material.**

**Ambilor fruntaşi politici, le va răspunde d. Mircea Cancicov, ministru finanţelor**

**Se prevăd desbateri agitate.**

**Atitudinea georgiştilor**

D. George Brăteanu a avut ieri o lungă consfătuire cu d. general Văitoianu.

Partidul liberal georgist, îşi va fixa curând linia sa de conduită faţă de evenimentele politice care ar urma să se producă chiar în cursul lunii viitoare.

**Acţiunea ţărăniştilor**

Astăzi dimineaţă la orele 11 se întruneşte sfatul parlamentar al partidului naţ.-ţărănesc.

Şedinţa va fi prezidată de d. Ion Mihalache şi se vor lua măsuri în vederea acţiunii apropiate a partidului.

*

D. Iuliu Maniu, care se află la Bădăcin, a anunţat că va veni în Capitală în cursul săptămânii viitoare.

**Vizite diplomatice**

D. Victor Antonescu, ministru de externe, soseşte astă seară în Capitală, venind dela Geneva.

La începutul lunii Februar, d. Victor Antonescu va pleca în vizită oficială la Atena şi la Ancara.

## Gripa în Capitală

Bucureşti 28.— Faţă de ravagiile gripei, d. dr. Angelescu, ministrul Educaţiei Naţionale, a avut aseară o constătuire cu d. dr. C. Tănăsescu, medicul-şef al Capitalei, hotărând închiderea liceelor „Lazăr" şi „Sf. Sava" până la 3 Februar.

Azi va avea loc o nouă consfătuire în care se va discuta extinderea măsurilor şi la celelalte şcoli.

## Mare mişcare în magistratură

Bucureşti 28.— D. Mircea Djuvara, ministrul justiţiei va convoca pentru primele zile ale lunii Februarie consiliul superior al magistraturii spre a se proceda la una din cele mai mari mişcări în magistratură în ultimul timp.

Sint vacante 16 locuri de consilieri de Curte de Apel şi 2 de primi preşedinţi, la Galaţi şi Cluj, cinci locuri de consilieri la Curtea de Casaţie şi 67 de judecători.

*

In mişcarea ce se va produce la Iaşi, se alirmă că d. Triandaf, judecător de instrucţie, va fi avansat prim-procuror sau preşedinte de tribunal la Vaslui.

## Măsuri împotriva dentiştilor clandestini

### hotărâte în cons. colegiului medical

Consiliul colegiului medical, s,a întrunit sub preşedinţia d-lui profesor dr. Râşcanu, ajutat de dl. dr. Gancevici, vice. preşedinte.

Consiliul a rezolvit mai multe chestiuni, interesând corpul medical. Una din cele mai impresionante discuţiuni, a provocat plângerea stomatologiştilor, doctori în medicină. Ei arată că în Iaşi o sumă de oameni practică dentistica, în mod clandestin. Aceştia nu numai că nu au vreun titlu, dar nici un fel de drept câştigat. Fac astfel o concurenţă neloială medicilor dentişti şi pericliteză sănătatea clienţilor.

S'a hotărât o anchetă discretă şi rapidă. DAN.

x **Laboratorul de analize medicale, chimice şi microscopice Dr. Ratianu** autorizat de Min. Săn. Publice, execută analize complecte de urină, spute, secreţiuni, etc. precum şi orice analize ce interesează industria, comerţul şi higiena sanitară. Iaşi, Cuza-Vodă 48.

*Părul cărunt îşi recapătă culoarea cu „Pigmentol".*

*Depozit: Farmacia Pollak Str. Ştefan cel Mare. Telefon 235*

## Cazul ciudat al unei fete

### care-şi pierde graiul în vis

Odorhei, 28 — O vie senzaţie a stârnit în localitate şi împrejurimi, faptul întâmplat fetei Rado Iudit, de 15 ani, din str. Mihai-Viteazul 20, — care şi-a pierdut graiul în urma unui vis.

In timpul nopţii, la ora 12, părinţii au fost alarmaţi de nişte sgomote ce veneau din camera unde dormea fata. Intrând în cameră, au rămas împietriţi de tabloul ce li s'a înfăţişat. Fata se uita înspăimântată la ei fără a putea articula vre'un cuvânt, ci numai gemea. La întrebările părinţilor, fetiţa prin semne a ceiut să i se dea creion şi hârtie. Scria că a visat pe fecioara Maria, care i-a spus că i ia vocea pe cinci ani, iar, la vârsta de 20 ani o va recăpăta, şi că degeaba va consulta medici, căci vocea o va avea numai prin puterea divină.

Cazul e socotit ca o minune şi credincioşii vin în pelerinaj la fata care şi-a perdut graiul.

✚

Natalia Buzdugan soră, Constantin Buzdugan nepot, Neculai şi Clara Fabien veri, Eduard şi Elena Buzdugan nepoţi au nemărginita durere de a anunţa încetarea din viaţă, după o scurtă dar grea suferinţă, — în ziua de 27 Ianuarie c. a prea iubitului lor frate, unchi şi văr

**Const. Buzdugan**

fost Consilier la Curtea de Apel din Iaşi şi secretar general la Ministerul de Justiţie.

Inmormântarea va avea loc Vineri 29 Ianuarie c. ora 15 (3 p. m). la Cimitirul „Eternitatea" din localitate, în biserica căruia este depus.

Aceasta ţine loc de ori ce altă invitare specială.

## Incendiu în Capitală

Bucureşti 28.— Un puternic incendiu s'a declarat astă noapte în Capitală în str. 11 Iunie nr. 67, la locuinţa d-lui Ornştein, reprezentantul Soc. de automobile „Adria".

Etajul al 2-lea a fost complect distrus, pagubele fiind de câteva milioane.

x *Azi Joi 28 Ianuarie ora 6 după amiază, d-l prof. dr.* **Gr. T. Popa** *va ţine o interesantă conferinţă în Aula Universităţii, vorbind despre* **„Mecanismul Blândeţei şi al Brutalităţei".**

x *Ofiţerii invalizi de război,* foşti activi, sunt convocaţi în interesul lor, Duminică 31 Ianuarie ora 4, la sediul Blocului Pensionarilor Publici din strada Palat No. 2.

x FURTURI.—Au reclamat pentru furt H. Clingher din str. Sărărie No. 15 şi Angela Carp, din str. Vasile Conta.

x O frumoasă impresie a provocat la festivalul organizat în ziua de 24 Ianuarie la Teatrul Naţional, recitarea de către un student, a poeziei „Roş, galben şi albastru" de G. Coşbuc.

Ni se precizează că acel student e dl. Nagaschelsky, absolvent al clasei de artă dramatică a d-nei prof, Agatha Bârsescu.

x Sâmbătă 30 Ianuarie a. c. ora 9 seara în sala Gheltzer, are loc a 12-a şezătoare culturală, organizată de Toynbee-Hall.

Va conferenţia dl. Ing. dr. Iakercaner-Bucureşti, despre: Căile tineretului nostru.

Intrarea liberă.

x Dl. prof. N. Costăchescu a plecat ieri la Bucureşti pentru a lua parte la adunarea profesorilor universitari naţ.-ţărănişti.

DOCTOR
**A. ABERMANN**
consultă
***BOLI DE COPII***
***BOLI INTERNE***
*între 8—9 dim. şi 2—8 p. m.*
**Strada I C. Brătianu 30**
colţ cu str. G. Enescu

**V'aţi intoxicat? Luaţi îndată Pilule de Slănic**

**Un ochelar bun**
**numai la un magazin de specialitate**
Deci cumpăraţi-l la

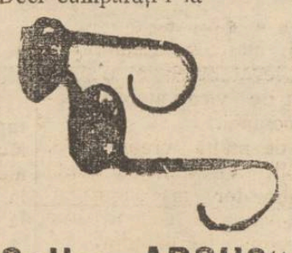

**Optica „ARGUS"**
STR. LAPUŞNEANU 41
vis-a-vis de Hotel Palace)

**Dr. S. Hernis**
*BOLI DE PIELE, COSMETICA MEDICALA — Venerice şi sifilis*
*Cons. 2—8*
**Str. I. C. Brătianu No. 43**
**Telefon 1592**
Tratamente cu
**UNDE ULTRA-SCURTE**
în abcese, furuncule, flegmoane, limfangite, adenite. Reumatism articular şi muscular. Artrite blenoragice şi tuberculoase. Ischias, nevralgii, nevrite, lumbago, migrene, meirite, salpingo-ovarite, blenoragie cronică, stricturi uretrale, prostatită, orchită, colecystită, angina pectorală, amigdalită, actinomycosă, claudicatio intermittens, tuberculoză osoasă, osteomyelită. Pyretoterapie la paralizie generală progresivă şi la tabes.

DOCTOR
**Filip Stein**
Medic de Spital
Fost asistent al clinicelor urinare din Londra
consultă pentru:
**Bolişi operaţii urinare**
(rinichi, beşică, prostată)
VENERICE — SIFILIS
Cystoscopie. uretroscopie
Cons. 8-9½ a.m. 3-6 şi 7½-9
Str. I. C. Brătianu Nr. 112

NUMAI PREPARATELE CU
**UNT de PEŞTE PUR MEDICINAL**
**sunt folositoare.**
**Nu vă încredeţi în surogate aşa zise DIN unt de peşte**
Cereţi preparatele
**Unt de Peşte Iodoferat Werner**
**recunoscute de autorităţile sanitare şi de zeci de generaţii de copii şi adulţi, ca cele mai folositoare.**
**Depozitul principal FARMACIA WERNER IAŞI**

ANUL XXXIII No. 8946

ABONAMENTE
Lei 350 . . . . pe un an
„ 180 . . . . „ 6 luni
„ 90 . . . . „ 3 luni
„ 35 . . . . „ 1 lună
„ 1500 . Instituții publice

IAȘI STR. LĂPUȘNEANU 37
TELEFOANE:
Redacția No. 1298
Administrația „ 1299
Serv. noapte red. „ 1436
„ „ admin. „ 1567

# OPINIA

Ziar popular cotidian

SAMBATA 30 IANUARIE 1937

OPINIA
BON No. 46
Premii gratuite Seria 69-a

# Wratislavius

Pentru unele suflete delicate viața e un amestec de vis cu lucruri practice. Practicismul ne obligă pe toți, ca o condițiune a traiului în societate. Visul e calitatea specifică a persoanelor detate.

La doctor I. Șmilovici-Wratislawius, visul transformat în preocupări de artă, exista cel puțin în măsură egală cu activitatea omului de știință și-a medicului practician. Cunoscători spun că deseori se dovedea artist în practica medicinii. Putem adăuga că spiritul științific îl influența și îi complecta metoda în cercetările artistice.

Wratislavius se preocupa de arte plastice și de muzică. Insă mai cu seamă iubea teatrul și se specializase în cronici teatrale. Observa pe om în toate manifestările lui și de aceea era pasionat iubitor al Teatrului, întru cât infinitatea de manifestări psihologice de pe scenă rezumă întreaga spiritualitate umană.

In analiza pieselor și în caracterizarea jocului artiștilor, Wratislavius venea cu bunătate și cu gustul normal al mediului.

Era însă influențat și de metoda științifică, privind cu atenție amănuntele, până la preocupări aproape microscopice, în chestiuni de psihologie, de rutină scenică, de regie, etc.

Pentru publicul ieșean cît și pentru lumea teatrală Wratislavius avea calitatea eminentă a criticului cinstit, de o perfectă bună credință. Caracterizările și indicațiile lui, erau serioase și făceau autoritate.

Cu drept cuvânt, de ani de zile cronicile lui dramatice făceau parte integrantă din mișcarea teatrală a orașului nostru.

*

Doctor I. Șmilovici-Wratislavius era un coleg de redacție și un prieten cu inimă de aur. Oricând alături de noi, la bucurii ca și la necazuri, găsea cuvântul just de mângâere și de înbărbătare.

A lucrat aproape 20 de ani, alături de noi c'o dragoste frățească. Și cu durere frățească îl ducem astăzi la mormânt, copleșiți de enigma veșnic nedeslegată a soartei omenești care răstoarnă la pământ înainte de vreme pe cei mai buni dintre noi, așa cum a fost brusc doborât Wratislavius, la vârsta de abea 51 de ani.

C. R. GHIULEA

# Grevele din America

Se știe că lucrătorii marilor industrii americane, au declarat grevă pentru **revendicarea** unor drepturi. Sute de mii de lucrători au părăsit lucrul, lăsând fabricele pustii.

Clișeul nostru înfățișează o fabrică americană, păzită de armată, spre a **se evita** tulburările.

# Din toată lumea

### Un hoț galant!

La noi, cam greu să întâlnești un hoț... cinstit! In țările civilizate însă, cum e de pildă Franța, se găsesc pungași cu maniere destul de frumoase. Și ca dovadă, povestim un caz recent petrecut la Paris:

Cunoscuta scriitoare franceză, d-na Colette, pe când se întorcea într'o noapte acasă, a fost victima unui pungaș care i-a șterpelit poșeta ce conținea și suma de 3 mii de franci: (vr'o 30 mii lei).

A doua zi, poșta i-a adus o scrisoare anonimă. Spre uimirea d-nei Colette, în plic era toată suma care i se furase. Scrisoarea concepută suna cam astfel:

„Veți fi desigur foarte uimită, doamnă, la primirea acestui plic... N'ași putea păstra banii autoarei „Claudinei" care îmi evocă zile fericite. Deaceia, cu toată mizeria care m'a împins să vă smulg poșeta din mână, țiu să vă restitui întreaga sumă pe care o conținea. Ași fi fost fericit să v'o înmânez singur, dar n'o fac, din discreție.

„Primiți vă rog, doamnă, odată cu banii, omagiile respectuoase ale hoțului dv., plin de admirație și de căință".

Ei, ce spun pungașii noștrii!

§§

### Un centenar dornic de viață

In localitatea Dayton din statul Ohio (America) trăiește un anume John Lasserthy în etate de 100 de ani. Nu-i vorbă, mai există bătrâni care au atins secolul; dar mai în putere și cu dor de viață cu ca acesta, cam rar să întâlnești.

John Lasserthy s'a căsătorit nu de mult cu o femee tânără în raport cu vârsta lui. Tovarășa lui de viață avea 65 de ani.

Centenarul își chinuia însă nevasta, din pricină că avea anumite bănueli asupra ei. Deaceia ea a intentat divorț care a și fost pronunțat.

Acum moșneagul intenționează să întemieze un nou cămin.

§§

### Informatori mecanici în căile ferate

Mecanismul pătrunde din ce în ce mai mult în toate domeniile; și din această cauză brațele omului devin inutilizabile. De-aici șomaj, mizerie și sărăcie.

Organele ceferiste din Buda-Pesta, experimentează un aparat care indică în mod automat și cu precizie, pe ce linie sosesc și pleacă trenurile, precum și câte minute mai sunt până la plecare.

Cu alte cuvinte, e vorba de un „informator mecanic" care va înlocui cu succes serviciile pân'acum prestate de funcționarii din biurourile gării.

Deocamdată, acest aparat va funcționa în gara centrală din capitala maghiară. Și dacă se va dovedi bun, asemenea „informatori mecanici" se vor introduce în toate gările ungurești.

§§

### Unde se scriu cele mai multe epistole

Anglia e țara unde cetățenii scriu cele mai multe scrisori. Și tot în această țară există cel mai perfect și rapid serviciu poștal.

Dintr'o statistică decurând întocmită, se constată că englezul scrie în medie peste 98 de scrisori pe an. Urmează în ordine cetățeanul din Statele-Unite cu 67 scrisori, din Noua-Zelandă cu 76; Elveția 59; Germania 55; Danemarca 51; Austria 38; Luxenburg 34; Olanda 31; Belgia 29; Suedia 26,4; Franța 26,2; apoi Italia, Spania, Portugalia, țări unde fiecare locuitor nu scrie decât 20 epistole pe an.

După cum desigur ați observat și Dv., România nu figurează în statistica de mai sus. Și dacă acest lucru îl punem în legătură cu analfabetismul, concluziile la care ajungem sunt destui de triste pentru țara noastră.

CETIȚI IN PAG. IV-a ULTIMA ORA

# In marginea actualității

### Tot examenul învățătorilor

Nici un examen n'a provocat atâta frământare ca acela al învățătorilor, pentru înaintare la gr. II, examen la care a căzut 80 la sută din candidați.

La început se hotărâse revizuirea tezelor celor respinși, dar apoi s'a renunțat la aceasta, depunându-se un proect de lege pentru acordarea unui nou examen.

D-l ministru dr. Angelescu și-a însușit acest proect și s'a decis ca noul examen să se țină la sfârșitul lunei Aprilie.

Totodată s'au făcut unele modificări. Astfel tezele nu vor mai fi eliminatorii, ca până acum, iar la medie se va aduna și nota de la inspecția specială.

### D. prof. A. C. Cuza în audiență la Patriarh

*D-l prof. A. C. Cuza a fost primit în audiență de S. Sa Patriarhul Miron Cristea.*

*Inaltul Prelat s'a întreținut îndelung cu șeful partidului național-creștin.*

### D-na Agatha Bârsescu părăsește Iașul

**Marea noastră tragediană, d-na Agatha Bârsescu, care se află încă suferindă, și-a luat concediu de la catedra de artă dramatică, fiind suplinită de d-l Nosec.**

**D-na Bârsescu va părăsi în primăvară Iașul stabilindu-se la București, unde are rude apropiate.**

### O dilemă

Cei ce-o cunosc pe d-na Bârsescu știu că ilustra tragediană iubește trei lucruri: elevii săi, fotografiile ce-o interesează și... pisicele.

Acum, la plecarea din Iași de elevi trebue să se despartă, iar fotografiile le poate lua.

Marea dilemă e însă, ce să facă cu pisicele, căci se știe că aceste animale își părăsesc foarte greu locul nașterei.

Mai greu decât ieșenii ce-au fugit la București.

### Dorul de Iași

*Deși trebuia să plece încă de acum două luni, d-na Agatha Bârsescu nu se poate despărți așa ușor de Iași.*

*— „La București, ne spune d-sa, când îmi va fi dor de Iași am să caut să mă duc la „Cercul ieșenilor".*

*Remarcăm că d. Trancu-Iași, președintele Cercului ieșenilor din București, este un credincios admirator al maestrei și îi pregătește o primire deosebită la asociația ieșenilor „expatriați".*

### Când nești 4 gemeni

Este cunoscut cazul femeei din com. Pătârloagele jud. Buzău, care a dat naștere la 4 gemeni deodată.

Cum era și firesc, cazul a provocat senzație, iar ministerul sănătății a luat creșterea copiilor pe socoteala sa.

Afară de aceasta, părinții lor, cari sunt oameni săraci, au primit numeroase daruri din toate colțurile țării. Astfel d. ministru Sassu a trimis un dar de 10.000 lei.

In com. Pătârloagele e un adevărat pelerinaj al curioșilor ce vin să vadă cei 4 copii și să aducă diferite cadouri.

### Și în Germania

Un caz similar s'a înregistrat în Germania.

Și acolo mama celor 4 copii a fost acoperită de onoruri. I s'a acordat o pensie și a fost decorată, ca una ce reprezintă atât de bine vigoarea neamuluiei.

Ba a fost dată și ca exemple demn de imitat și de celelalte cetățence spre a spori armata Reichului.

### Trupă românească în America

*In primăvara aceasta e vorba ca o trupă de actori români, condusă de dl. Gr. Mărculescu, să se îmbarce pentru America.*

*Trupa va da reprezentații în centrele locuite de români din America de Nord, unde evenimentul este așteptat de mult.*

### Noi catedre la Fac. de Agronomie din Chișinău

La Senat s'a depus un proect de lege pentru transformarea în catedre a următoarelor conferințe, de la facultatea de agronomie Chișinău, pendinte de Universitatea din Iași: anatomia și fiziologia animalelor domestice, economie rurală, filotehnie, medicină veterinară și ameliorarea plantelor,

### „Moldova felix"

*Singurul parlamentar moldovean care s'a declarat împotriva „Blocului parlamentarilor moldoveni" e dl. Răutu de la Botoșani.*

*Intr'un interview acordat ziarelor, d-sa declară că acest bloc nu este necesar deoarece Moldova nu are nimic de revendicat, ca una ce a fost peste tot satisfăcută.*

*In adevăr provincia noastră stă pe roze și ar putea fi botezată de dl. Răutu „Moldova felix".*

### Halal poștă!

*Dl. I. Seltzer, funcționar la uzină, ne relatează că eri a primit cu poșta o scrisoare ce i-a fost adresată de la Mangalia în luna Iulie.*

*Scrisoarea era trimisă de o fetiță ce se afla în colonie la Mangalia, și a sosit la Iași exact după 6 luni, când afară e iarnă în toi.*

*E și acesta un record specific românesc, cu care ne putem lăuda.*

Idei și fapte

# Ne-a părăsit un prieten drag...

*Intr'o zi friguroasă de iarnă —sunt mulți ani de atunci— un tânăr necăjit veni să se plângă unui poputar medic ieșan că proprietarul îl amenință cu evacuarea pentru neplata la timp a chiriei.*

*Medicul fixă o întâlnire în Piața Unirii la orele nouă jumătate și tocmai solicitatorul fu acela care sosi exact la zece.*

*— „Nu-mi cere mie scuze, ci soției și copilului dumitale— îl întâmpină cu un surâs blând doctorul—ai fi putut să le împărtășești vestea cea bună cu un ceas mai de vreme!"*

*Nici un cuvânt de dojană pentru deranjul pricinuit, nici un reproș, nici o pretenție la mulțumiri!*

*

*...Abia acum câteva săptămâni a avut loc o discuție însuflețită între aceleiași două persoane.*

*Solicitându-i se un sfat, o îndrumare, bunul doctor a povățuit că datorăm orfanilor sprijinul nostru necondiționat, că trebue să le asigurăm un trai lipsit de griji...*

*Sfârșitul tragic al acestui doctor îl deplânge astăzi întreaga populație a Iașului, corpul său neînsuflețit a condus astăzi la locașul de veci de mii de oameni, cărora le-a închinat priceperea sa, o muncă de trei decenii, un devotament rar.*

*Ne-a părăsit doctorul Wratislavius! A trecut în lumea celor drepți omul care o viață întreagă a căutat să repare nedreptățile ce se fac semenilor, să le aline suferințele, să le redea sănătatea și încrederea în viitor.*

*Să depunem cu toții o lacrimă fierbinte pe mormântul omului care n'a trăit degeaba printre noi! Să păstrăm o amintire duioasă prietenului drag pe care destinul crud l'a smuls din mijlocul nostru, ni l'a răpit pentru totdeauna...*

I. L. BASARABEANU

# Dr. Șmilovici - Wratislavius

Iașul Medical și intelectual, presa, teatrul, muzica, Spitalul israelit, dispensariile sunt în doliu.

Dr. Șmilovici-Wratislavius a închis ochii pentru totdeauna, A dispărut un om ales un părinte exemplar, un fiu devotat, un soț model, un bun camarad, un critic obiectiv, un frate sfătuitor, un ziarist talentat, o energie, un creator.

L'am cunoscut, l'am iubit, l'am admirat. Mult regretatul a fost fiu de industriaș (tatăl lui Wratislavius a fost 43 ani prim-ofor al marei sinagogi din Târgul Cucului) Wratislavius a primit o educație strict religioasă. La strămoșii lui a învățat și pus în aplicare toată viața preceptele mozaice a luptat pentru cei săraci, slabi, umili, bolnavi fără deosebire de religie.

După studii strălucite în Vechea Capitală a Moldovei, el a continuat să se specializeze în doctrina lui Esculap în Bratislava (fost Presburg) și Breslau.

(Drept recunoștință către *Alma Mater* din Bratislava, acest energic literat a iscălit articolele sale teatrale și muzicale sub pseudonimul *Wratislavius*).

In 1913 el și-a susținut teza de doctorat la facultatea de aici cu un adevărat triumf despre „Prostituția în Iași". Lucrarea lui e tot citită, citată, comentată, considerată fiind socotită de lumea medicală ca o operă de mare valoare.

A fost epitrop la Spitalul Israelit timp de 11 ani.

A posedat o cultură vastă, universală, a fost un bun conferențiar. A făcut voiajuri de studii în multe părți din Europa și Asia, descriindu-le cu mult talent.

Casa și biblioteca lui, au fost întotdeauna deschise, scriitorilor, ziariștilor, artiștilor, care pe lângă sfaturi părintești (cei săraci) primeau și ajutoare bănești. A fost un îndrumător. A avut un suflet biblic, o mare dragoste pentru muncă, cinste și adevăr.

Darurile sale naturale le-a pus în slujba țării, orașului, societății.

In „cimitirul evreesc" din Iași îngropăm astăzi o comoară de sentimente și de acțiuni care onorează ființa omenească.

CAROL DRIMER

### Supărarea d-lui Iorga

**Se știe că dl. prof. N. Iorga ținând o conferință la radio, a bește lit presa ieșană, cu care d-sa are unele socoteli decând cu cearta dintre d-sa și dl. prof. Tafrali.**

**Este demn de remarcat că în textul conferinței, publicat în gazete, pasagiul referitor la presa ieșană lipsește.**

**Și-o fi luat de seamă dl. Iorga sau poate că injuriile au fost rezultatul unei iritări momentane?!**

# In memoria lui Wratislavius

*de EM. SERGHIE*
direc. Teatrului Național Iași

Trecerea dintre pământeni a d-rului Șmilovici-Wratislavius lasă doliu în orașul nostru, în sufletul actorilor care-l iubeau ca pe un prieten cordial și fidel, precum și în inimile marelui public iubitor de spectacole, public care, de atâtea ori, în decurs de două decade, a găsit în scrisul criticului dramatic îndrumări serios cumpănite, drag de artă în genere nedesmințit, un entuziasm fără eclipsă față de afirmările intelectuale în genere.

Doctorul cu inima altruistă până la magnifică generozitate, așa de popular în rândurile mulțimei suferinde, era un mare iubitor de artă. Generozitatea din relațiile de toate zilele cu sărăcimea suferindă era desigur reflexul sufletului inobilat la un prelungit contact cu arta, ale cărei farmece le prețuia și le frecventase îndelung din fragedă tinerețe, în atmosfera Occidentului, în deosebi la München și Berlin. Din acest contact susținut cu producțiile artistice, de toate genurile, își însușise un simț critic care împreuna bunul simț propriu zis nativ cu o cultură de specialitate îmbogățită până la erudiție—aș putea spune cu o pregătire technică de profesionist.

In galeria cronicarilor de teatru, specialiști în materie, D-rul Wratislawius era unul. Am avut doar așa de puțini! Generația junimistă și anti-junimistă ne-a prezentat cronicari de teatru de talie rară: M. Eminescu și Mihail Kogălniceanu, Asaki. După aceia, s'a

*Wratislavius-Șmilovici*

socotit o „disciplină" de speță minoră. Afară de Al. Antimireanu, Davilla, Rosseti Max la București, Iașul n'a mai dat cronicari dramatici de specialitate. Demn de semnalat, ulterior, a fost poetul de larg lirism și corosivitate á la Heine, Steuerman-Rodion, după care tradiția, la acelaș ziar „Opinia" a fost reluată de D-rul Wratislavius. Dacă a avut în minus corozivitatea înaintașului, a fost la fel de pasionat de progresul și bunul mers al scenei noastre de stat, Spre maturitatea vieții, iubea teatrul și pe actori ca și în zilele fugoasei tinerețe; ceia ce nu se poate trece nesemnalat, e faptul că prețuia munca actorilor—a actorilor din provincie, unde „premierele se succed în cascadă"—*la justa ei valoare.*

Ca să ia act de munca lor, își lasa baltă tot: reuniuni mondene, seri cu camarazii, convalescență chiar. Era nelipsit, prezent ca la un apel,

(Continuarea în pag. 2-a)

Singurul magazin care menţine PREŢURI EFTINE este „GHEMUL ROŞ“
FRAŢII ROSENFELD — Str. Cuza Vodă No. 58
Tricotage, Rochii complecte, Veste, Pulovere, Fulare, Flanele şi Chiloţi de lână, Ciorapi de lână, Mănuşi etc.
ELE GANTE, MODERNE, FINE ŞI EFTINE

Cu începere de Joi 28 Ianuarie 1937
Săptămâna concurenţei
la magazinul de manufactură FRAŢII BARASCH
Str. Cuza Vodă No. 50 — Preţuri derizorii

| | | | |
|---|---|---|---|
| Tafetas culori | lei 106 m. | Zenana pt. capoate | lei 64 m. |
| Lenaj fantezii | „ 93 „ | Indiană culori | „ 26 „ |
| Matasă grea toate cul. | „ 116 „ | Ecosais flanelat p. rochiţe | 46 „ |

Mare stoc de cupoane curente cu 30—50 la sută reducere

In cadrul
Săptămânei de Reclamă
A FABRICEI
TRINACO
CERNAUŢI
PRIMIND UN NOU TRANSPORT DE MARFURI
S'A PRELUNGIT
Săptămâna de Reclamă
absolut irevocabil până Sâmbătă 30 Ianuarie inclusiv.
Desfacem cu mari reduceri de preţuri
şi alte articole primite.
Profitaţi deci de această ocazie şi vizitaţi încă astăzi
„TRINACO“
„Sucursala Iaşi Str. Ştefan cel Mare 11

Pilulele de Slănic: purgativul ce nu face dureri.

# La moartea lui Wratislavius

Din partea d-lui C. Săteanu, distinsul publicist ieşan, primim următoarea scrisoare :

Profund îndurerat despre năprasnica trecere în Eternitate a colegului Wratislavius, vă rog insistent să aduceţi pe calea publicităţii, profundele sentimente de regret pentru redacţia în care a activat cu atâta devotament, un şir de ani, luminând cu jarul inteligenţii şi culturii sale, atâtea probleme apreciate de intelectuali, ca şi de societatea ieşană.

Dr. Şmilovici-Wratislavius, a fost şi un om de ştiinţă, care în cariera sa, a ameliorat suferinţe omeneşti, călăuzit fiind întotdeauna de sentimente umanitariste, inerente omului superior.

Dispariţia lui fulgerătoare lasă într'adevăr unanime regrete, îndoliind presa şi publicistica ieşană, redacţia „Opiniei“, şi cercurile artistice cărora s'a consacrat îndeosebi.

C. SATEANU

# Informaţiuni

x *Camera de Muncă Iaşi.* invită pe toţi meseriaşii la consfătuirea ce va avea loc la sediul Camerei în ziua de 29 Ianuarin 1937 ora 6 p. m., când urmează a se discuta anteproectul de lege pentru acordarea creditului meşteşugăresc, pentru ca hotărârile noastre să poată fi comunicate Ministerului.

x PATRONUL ŞCOALEI NORMALE „V. LUPU“.—Se aduce la cunoştinţa celor interesaţi că în acest an datorită epidemiilor ce bântue prin oraş şi drumului anevoios depe şoseaua Iaşi-Breazu, sărbătorirea patronului şcolii, din ziua de 30 Ianuarie 1937, se va face într'un cadru pur şcolar.

x Astăzi ora 9 seara are loc in saloanele Org. Sioniste, o agapă tradiţională de „Oneg Şabath“ organizată de către secţiunea „Torah V'Avodah“.

Va prezida această festivitate dl. Haim Gelber şi Conferinţa festivă va fi rostită de dl. Moses Duff.

x Sâmbătă seara în saloanele Orfelinatului Evreesc tineretul ieşan va avea ocazia de a petrece o seară minunată în cadrul unei SERATE DANSANTE STUDENŢEŞTI organizată de Cercul studenţilor evrei din Iaşi. Pe lângă numeroasele surprize studenţii vor să ofere tineretului o adevărată seară veselă.

In acest scop au ţinut să fixeze preţurile accesibile tuturor.

x Oficiul Naţional al Tineretului Român luând act de iniţiativa înfiinţării stolului de străjeri la Gimnaziul Industrial „V. Mălinescu“, a adus mulţumiri d-lor inginer N. Vântu, directorul Gimnaziului şi profesor Corneliu Gheorghiu, urându-le spor la muncă.

x *Răspuns regal.*—Asociaţia „Bărbăţie şi credinţă“ din localitate trimiţând o scrisoare de omagiu M. S. Regelui, cu prilejul zilei de 24 Ianuarie, a primit următorul răspuns de mulţumire :

*D-lui sub-locotenent I. Scoban, preşedintele Asociaţiei „Bărbăţie şi credinţă“ din Iaşi.*

„Majestatea Sa Regele vă mulţumeşte pentru omagiile şi asigurările de credinţă, exprimate cu prilejul comemorării zilei de 24 Ianuarie“.

Directorul secretariatului particular al M. S. Regelui.

ss. E. Buhman

x Marele rabin Michel Mihalovici din Cluj, a sosit în localitate pentru câte-va zile.

D-sa este găzduit la d-l David Brill, strada Cucu No. 64 la etaj, unde credincioşii îl pot vizita.

x S'A PERDUT un ski pe str. Carol.

Găsitorul este rugat a se adresa la ziar (secretariatul de redacţie) unde va primi o bună recompensă.

x A fi frumoasă şi atrăgătoare este problema ce rezolvă Crema Miraculoasă. Această cremă distruge petele şi coşurile de pe obraz, albeşte şi catifelează pielea dându-i un parfum delicios. Depozit Farmacia Dr. Ratianu Str. Cuza-Vodă 48.

V'aţi stricat stomacul ? Luaţi pilule de Slănic

## Balul Prefecturei de poliţie

Pentru splendidul Bal dat de Prefectura Poliţiei şi Inspectoratul Regional de Jandarmi Iaşi, au fost invitate peste 2000 persoane a căror participare este dorită. Deoarece însă s'au întâmplat unele confuzii de nume, cari au făcut ca mulţi dintre destinatori să nu-şi primească invitaţia, Comitetul organizator roagă pe această cale ca D-nii şi D-nele ce intră în această categorie, să binevoiască a comunica Prefecturei de Poliţie dorinţa Domniilor Lor de a lua parte la Balul din 13 Februarie şi li se va trimite imediat invitaţii, fără care nu se va putea intra în Palatul Administrativ în seara Balului.

## Act de mulţumire

Subsemnata Natalia Buzdugan sora defunctului Const. Buzdugan fost Prezident de Curte, aduc viile mele mulţumiri Blocului Pensionarilor Publici din Iaşi pentru ajutorul de înmormântare în sumă de Lei 4264 ce mi-a fost dat chiar în ziua decesului.

*Natalia Buzdugan*

DE VÂNZARE în condiţii avantajoase, imobil str. Apeduc No. 23, cu tot confortul, având curte mare şi grădină cu pomi roditori şi flori.

Este situat în apropiere de centru şi Piaţa Halei.

OCAZIE RARĂ.—Armă de vânătoare „Hammerless“, calibru 12, de precizie (nu fabricaţie de serie), lucrată de renumitul armurier Novotny din Praga, de vânzare. A se adresa la ziarul „Opinia“.

BONĂ LA COPIL de 5 luni cu bune referinţe, se caută. Adresa: Dr. Dabija, Muzelor No. 24.

V'aţi intoxicat ? Luaţi îndată Pilule de Slănic

Turnee bucureştene

## „In Amurg“ cu G. Storin

### Un spectacol de mare ţinută artistică

„In Amurg“ sguduitoarea piesă a lui Gerhardt Hauptmann înregistrează la Teatrul „Regina Maria“ din Capitală un succes care depăşeşte cele mai optimiste aşteptări.

Săli arhipline aclamă la scenă deschisă excepţionalele calităţi ale acestei piese şi meritul deosebit al interpretării care are în frunte pe d. *G. Storin*, şi d-na Marietta Anca de la Teatrul Naţional.

Creaţia d-lui *G. Storin* subliniată de întreaga critică teatrală, atinge culmi'e celei mai strălucite isbânzi actoriceşti din ultimii ani.

Cronicarii dramatici i-au pus creaţia din piesa „In amurg“, alături de cea a lui Emil Jannings şi cea a lui Werner Krauss.

Spectacolul, în acelaşi excelente condiţiuni de montare şi interpretare se oferă Mercuri 3 Februarie la Teatrul Naţional. Biletele la „Socec“.

## I. P. S. Mitropolit Visarion al Bucovinei şi P.S. Episcop Cozma al Galaţilor

### şi-au anunţat sosirea la Iaşi

**Pregătiri în vederea hramului Mitropoliei**

Se ştie că Marţi de „Întîmpinarea Domnului“ Mitropolia îşi serbează hramul.

In vederea acestei înălţătoare solemnităţi se fac intense pregătiri.

Pe ziua de eri şi-au anunţat sosirea la Iaşi I. P. S. Mitropolit Visarion al Bucovinei şi P. S. Episcop Cozma al Galaţilor.

P. S. Episcop Gherontie al Constanţei ca de obiceiu vine la hramul Mitropoliei însoţit de doi diaconi.

In cadrul festivităţii de Marţi, când se împlinesc şi doi ani dela instalarea I. P. S. Nicodem, d. prof. univ. I. D. Ştefănescu va ţine o conferinţă în Au'a Universităţii tratând despre : *„Izvoarele eivilizaţiei româneşti“.*

Secretul femeiei frumoase ? Crema Khasya !
Depozit : Farmacia Pollak
Str. Ştefan cel Mare. Telefon 235

## Balul Asociaţiei tinerilor catolici

Asociaţia tinerilor catolici „St. Gheorghe“ organizează un bal intim-familiar, în sala Pius X (curtea Bisericei catolice) pentru Sâmbătă 31 Ianuarie, ora 8 jum.

Se pregătesc surprize frumoase. Muzică, dans şi veselie până în zorii zilei.

PERNODIN
Balsam contra degerăturilor
Depozit : Farmacia Werner Iaşi Piaţa Unirei

„Reuniunea Femeilor Române“
Deschide pe lângă Atelierele de Aplicaţie din strada Asachi „Căminul Regina Maria“ un curs practic de croitorie şi lengerie. Durata cursului va fi de 10 lecţii de fiecare specialitate. Durata unei lecţii este de 5 ore în aceiaşi zi adică 9—11 şi 3—6.

Maestrele şi ajutoarele de maestre ce conduc atelierele de Aplicaţie ale şcolei vor conduce acest curs. Persoanele ce se vor înscrie vor executa programul pe materialul lor propriu. Şcoala pune la dispoziţie jurnale de modă, manechine, etc. Preţul unui ciclu de 10 lecţii este de lei 1000, ce se va achita anticipat la cancelaria „Reuniunei Femeilor Române“ în str. Negruţi No. 1. Cursul se va deschide cu cel puţin 5 înscrieri.

Pentru orice informaţiuni în această chestiune se vor cere lămuriri la cancelaria Căminului „Regina Maria“ din str, Asachi.

CINEMA SIDOLI
Astăzi până Duminică 31 ct.
ANTONIO ADVERSO
Omul care a cucerit trei continente... Stăpânul temut al negoţului de sclavi din Africa... Aventurierul care a strâns bogăţii nenumărate...
In rolul prim superbul artist
Fredrich March
şi Olivia de Havilland în regia lui Meroyn Le Roy
Al doilea film
Dl. Sherlock şi d-na Holmes
cu GINGER ROGERS şi WILIAM POWELL
Purgativul cel mai bun? Pilulele de Slănic!

Pentru capacitate, licenţă examene parţiale, etc. a apărut
Cursul de Pedagogie Generală
a d-lui Prof. S. S. Bârsănescu
Cursul se găseşte la facultatea de litere (la Moş Ghiţă) sau la Dl. D. Ungureanu str. Procopie 28 (în dosul facultăţii de medicină).

România
Corpul Portăreilor Trib. Iaşi
PUBLICAŢIE DE VÂNZARE
No. 9
Anul 1937, Ianuarie în 16
Se publică spre cunoştinţa generală că conform adresei Judec. Mixte Iaşi No. 1338/1937 se va vinde prin licitaţie publică, în ziua de 16 Februarie 1937, ora 10 jum. dim. averea mobilă sechestrată cu pr. verbal No. 1001 936 de la debitorul Neculai Spataru din com. Comarna jud. Iaşi la pretenţia Soc. de Economie şi Imprumut „Hatmanul Nicoară din Iaşi, avere compusă din următoarele :
1) Un cal murg etate cam 8 ani. 2) un cotiugar cu osii de fier p. un cal. 3) Una juncă la păr plăvană cu coarnele ţapoşe etate 2 ani. 4) una scoarţă de lână stil românesc mărime 3 | 1 m. cca. 5) 3 lăicere, macaturi de lână cu bumbac mărime fiecare între 3 × 2 m. cca. 6) circa 500 kg. popuşoiu în ştiuleţe din 1000 kg
Iar în aceiaşi zi la ora 12 p. m. se va vinde prin licitaţie publică averea sechestrată cu pr. verbal No. 1001/936 de la debitorul Ion Spătaru din com. Comarna jud. Iaşi la pretenţia Soc. Hatmanul Nicoară din Iaşi, următoarea avere mobilă : 1) un cal murg etate 4 ani. 2) una juncă porumbă coarnele ţapoşe de 2 ani. 3) un stoc de fân cca 1000 kgr.
Vânzarea se va face în com. Comarna jud. Iaşi, domiciliul debitorilor, pe bani gata şi în asistenţa notarului respectiv.
Şef Portărel, BAZALI
Secretar, D. Stancov

Al constipaţiei inamic E pilula de Slănic.

DOCTOR
ADRIAN ŞTEFĂNESCU
MEDIC DE SPITAL
Boli interne şi nervoase
Consult. 4—6 p. m.
Str. I. C. Duca Nr. 16
(fosta Muzeler)

## In memoria lui Wratislavius

(Continuarea din pag. I-a)

de câte ori se anunţa un spectacol.

Meseria de cronicar dramatic o împlinea ca pe un „sacerdoţiu“ : din dragoste faţă de actori, din *vocaţie*. După cum, ani de zile, la Paris nu se putea imagina într'o vreme, îndelungă, spectacol fără prezenţă în sală a figurii de *unchiaş* bonom şi surâzător a lui Sarcey ; la fel ieşenii nu au asistat la vre'o premieră dela care să lipsească D-rul Wratislavius.

*

Era dotat cu o largă înţelegere, ca analist al textelor şi resursele polemicii sau ale harţei prefera să şi le lase necultivate, decât să le exploateze pe socoteala unui spectacol mai puţin reuşit sau a unui actor în deficit. Prefera să facă o critică de promovare a valorilor afirmate, decât a conjura lipsurile sau defectele accidentale.

Se poate spune că drept măsură a criticii avea opinia „omului de pe stradă“. Era, în această privinţă, emul fidel al lui Sarcey, pentru care dogmă era dictonul că „domnul toată-lumea are totdeauna mai multă dreptate decât d. Voltaire“. Ca şi Sarcey putea să fi scris, în viaţă fiind, pe medalionul său de critic : „Toată estetica mea consistă în acea frază a lui La Bruyére : „Dacă vrei să spui : plouă, spune : *plouă* ; iar când vrei să spui că's frumos, spune : *e frumos*“. Intr'un cuvânt : cultiva în scris virtuţile supreme ale stiliştilor : simplicitatea, concizia, limpezimea, claritatea. Forţa lui n'a fost polemica ; n'a fost cultivarea paradoxului ; n'a fost pasiunea nuanţei dusă până la rafinament, până la preţiozitate. Forţa lui a fost bunătatea. Exprimată în deplină, înăluitoare sinceritate.

Devoţiunea-i faţă de scenă a insuflat-o în largă măsură publicului său cetitor.

Incuraja îndeosebi pe cei tineri. Era pasionat de îndrăzneala lor. Directorii de scenă inovatori ai „Naţionalului“ ieşao, au avut adesea cuvântul săn cald de îmbărbătare. Ii aprecia până la iubire ardentă. Ştia chiar pe cei îndrăzneţi să-i răsfeţe. Ion Sava, Kiriacof, Adrian Pascu, S. Teleajen, d-na Luncescu, Tudor Călin, A. Ghiţescu, Sorana Ţopa, C. Ramadan—marea, inegalata lui pasiune—vocea d nei Braeski, tinerii (de frumos viitor) Tudoran şi Busuioc, au primit fiecare din partea *cronicarului* jerbe de elogii neprecupeţite, în atâtea ocazii.

*

Cel care s'a pasionat, ca puţini alţii, pentru activitatea teatrului ce conduc—şi pentru spectacolele în genere ; celcare n'a ştiut ce-i oboseala în a urmări munca actorilor ieşeni, generaţii după generaţii; cel ce a iubit scena, fără să se amestece în nici un fel de „culise“; cel ce a fost cronicarul nostru — singurul dela o vreme —al Iaşului, a căzut în luptă cu boala în plină putere, în plină dragoste de artă. Dela scena ieşană, ca şi dela gazetăria moldovenească pe linia cronicei dramatice, Wratislavius a bine meritat. A făcut onoare cronicarilor dramatici din ţară ; face astăzi doliul mare al actorilor ieşeni.

După premiera ce vine—care va fi a lui „Hamlet“ de care se interesa îndeosebi luna trecută—în ziarul în care scriu nu vom mai ceti gândurile celui ce a fost amicul fidel, cordial, devotat al actorilor. Tuturora dela „Naţional“ director, actori, directori de scenă, regizori, amintirea lui Wratislavius ne va rămâne îndeosebi scumpă.

Cronicarul de eri, ne va lipsi, pe viitor peste măsură. De acuma ochii noştri în zădar îl vor mai căuta la „premieră“ la locul lui obişnuit.

In toată sinceritatea spunem : e de neînlocuit.

Adio, din partea actorilor, scumpe confrate ; îngropăm cu tine, gazetarii şi actorii, un mare camarad.

EM. SERGHIE
Directorul Teatrului Naţional

Cinema Roxy — Programul de astăzi — 2 bombe
Chemarea Tinereţii
(LA PORTE DU LARGE)
O producţie franceză excepţională cu Victor Francen, Marcelle Chantal şi Jean Pierre
Al doilea film :
O NOAPTE pe DUNARE
Complectare : Jurnal sonor Pathé Nathan

# Problema somajului intelectual

## ajutorarea studenţimei şi doleanţele corpului didactic superior

### în discuţia adunării profesorilor universitari, la Bucureşti. Declaraţiile d-lui prof. Gh. Zane

Astăzi, cu acceleratul de ora 2, pleacă la Bucureşti pentru a lua parte la adunarea profesorilor universitari naţional tărăniști d-nii prof. G. Zane, vice preşedinte al organizaţiei naţional-tărăniste ieşene. prof Traian Ionaşcu, prof. Ionică Botez, prof. Plăcinţianu, prof. C. Motaş.

Cu trenul de seară pleacă şi d-nii prof. Traian Bratu, rectorul universităţii, prof. Petre Bogdan, decanul facultăţii de ştiinţi, prof. dr. I. Tănăsescu şi alţi profesori.

*

Intâlnindu-l aseară pe d. prof. G. Zane, am avut cu d-sa o scurtă convorbire asupra rostului adunării profesorilor universitari naţional-tărăniști.

Distinsul profesor ne-a declarat printre altele :

„Profesorii universitari, cei mai deaproape de a cunoaşte situaţia studenţimei universitare, se întrunesc la Bucureşti pentru a examina în amănunţime problemele legate de viaţa materială şi intelectuală a studenţimei noastre.

De aceea printre preocupările principale ale adunării din Capitală este cercetarea problemei şomajului intelectual şi a mijloacelor de a-l combate.

Chestiunea suprapopulaţiunei universitare şi a mijloacelor

D-l prof. G. ZANE

de a facilita continuarea studiilor în mai bune condiţiuni materiale.

Deasemeni problema organizării şi funcţionării universităţilor va fi pe primul plan al discuţiilor, ca şi chestiunea situaţiei corpului didactic superior şi a mijloacelor care-i stau la îndemână pentru a realiza menirea sa didactică şi ştiinţifică.

Cred, a încheiat d. prof. Zane, că această reuniune, la care participă un însemnat număr de profesori dela toate universităţile şi şcolile superioare din ţară, va contribui în mod simţitor la lămurirea măcar a unora dintre laturile problemelor atât complicate şi a procura guvernelor soluţiuni izvorâte din mediul cel mai autorizat, pentruca în limita mijloacelor să le aplice".

*

Universitatea ieşeană va fi reprezentată la adunarea din Bucureşti, printr'un număr de treizeci profesori în frunte cu d. prof. N. Costăchescu. P.

## Tenis în timpul iernei

Cu ocazia ceaiului de astă seară, patronat la „Corso" de către Tenis-Club aflăm că printre sporturile de iarnă ce se practică la Iaşi este şi...tenisul. Graţie unei fericite conjecturi, sala Praja de la Societatea de Sport şi Muzică, având dimensiunile cerute, a fost amenajată într'un tennis închis încălzit şi luminat cu reflectoare.

Este unica întreprindere de acest gen în întreaga ţară, dacă exceptăm terenul de iarnă de la Ghidigeni, pe proprietatea Chrissoveloni. Jucătorii din Bucureşti, între care Hamburger, care nu dispun în Capitală de un tennis acoperit, îşi propun să vie să joace la Iaşi în limita timpului liber.

Este îmbucurător pentru Iaşul sportiv.

*Vă dor bătăturile? Distrugeţi-le cu „Coricol".*

*Depozit: Farmacia Pollak Str. Ştefan cel Mare Telefon 233*

# Consfătuire naţional-creştină la Iaşi

## în vederea alegerilor generale

Pentru mâine, Sâmbătă 30 Ianuarie, sunt convocaţi la Iaşi toţi şefii de organizaţii naţional-creştine din Moldova, Basarabia şi Bucovina.

Dacă dl. prof. A. C. Cuza nu va putea participa la această consfătuire, adunarea va fi prezidată de dl. prof Gh. Cuza, secretar general al partidului.

Consfătuirea se va ţine la „Casa albastră" şi va avea un caracter intim.

Şefii de organizaţii vor produce rapoarte asupra situaţiei sectoarelor, după care se vor hotărâ măsuri în vederea alegerilor generale.

Se afirmă că în această şedinţă se vor ridica şi unele chestiuni în legătură cu ideologia şi programul partidului.

Duminică dimineaţă fruntaşi naţ.-creştini vor asista la conferinţa d-lui I. C. Atanasiu, fost ministru, în sala Phoenix; d-sa va vorbi despre „Naţionalismul dinamic".

După conferinţă va avea loc o nouă consfătuire, acasă la dl. Gh. Cuza.

x Filmul Antonio Adverso la Sidoli rulează mâine Sâmbătă şi Duminică ambele zile dela ora 9½, dim. fără întrerupere până la ora 1 noaptea.

*Blocul Pensionarilor Publici* aduce la cunoştinţă încetarea din viaţă a fostului Prezident de Curte

**Const. Buzdugan**

membru al Blocului şi înscris la Casa-Deces.

Inmormântarea are loc azi Vineri 29 Ianuarie ora 3 la Cimitirul „Eternitatea" unde se află depus corpul.

Indureratele familii Elena G. Vartic şi Maria I. Vartic aduc la cunoştinţă rudelor şi prietenilor că Sâmbătă 30 Ianuarie 1937 orele 10 are loc la biserica Sf. Lazăr, parastasul de un an şi de 5 ani pentru pomenirea în veci neuitaţilor lor

**GEORGE şi IOAN VARTIC**

Implinindu-se 40 de zile de profundă durere de când ne-a părăsit iubita şi neuitatata noastră

**Antonina I. State**

funcţionară C. F. R.

Ioan State cu familiile înrudite, roagă rudele, prietenii şi pe toţi cei ce i-au cunoscut sufletul ei blând şi bun, să asiste la parastasul ce se va oficia Duminică 31 Ianuarie 1937 ora 12 la Cimitirul Eternitatea.

Implinindu-se 7 ani dela moartea regretatului

**David Herzenberg**

fostul preşedinte al şcoalei primare şi profesionale de fete *„Steaua — David Herzenberg"* Comitetul invită pe toţi membrii şi donatorii şcoalei precum şi pe toţi foştii prieteni şi cunoscuţi ai defunctului, să asiste la comemorarea morţii lui, ce va avea loc Duminică 31 Ianuarie ora 11 a. m. precis în localul şcoalei din str. Anastasie Panu 11.

# Cronica judiciară

**Comerciant ieşan acţionat pentru camătă.**—D. Gh. Gherman funcţionar c. f. r. s'a plâns parchetului împotriva comerciantului I. Sosner din Tg. Frumos.

Funcţionarul pretinde că a împrumutat în urmă cu câţiva ani dela comerciantul în cauză suma de 6000 lei şi până astăzi i-ar fi plătit dobânzi în sumă de 32 mii lei, fără să se poată achita.

Actualmente funcţionarul s'ar mai găsi dator comerciantului în cauză cu suma de 12 mii lei — sumă pentru care ar fi fost acţionat în judecată.

Parchetul a ordonat cercetarea cazului.

**Funcţionar ieşan condamnat pentru furt prin efracţie.** — Curtea de Apel a condamnat la 1 an închisoare pe Alex. Devisievici din Bucium fost în serviciul căilor ferate.

Al. Devisievici este acuzat că ar fi spart unele vagoane de marfă, sustrăgând colete.

Dosarul a fost trimis parchetului spre executare.

*

**Intre soţi.**—D-na Maria Pamfil din cartierul c. f. r. Nicolina a cerut justiţiei măsuri împotriva soţului ei Alex. Pamfil, care pune în primejdie viaţa ei şi a celor 11 copii ai ei.

Se cercetează.

REP.

# Şedinţă la Asoc. funcţionarilor particulari

La sediul „Asociaţiei funcţionarilor particulari" din str. Ştefan cel Mare 11 etaj (curtea mag.-Trinaco) a avut loc şedinţa de constituire a noului comitet.

Prezidează dl. Hnidei care arată că începând de azi comitetul cel nou, are sarcina de a lămuri masa funcţionărească asupra drumului pe care îl are de urmat.

Comitetul cu unanimitate de voturi, alege preşedinte pe dl. Const. Hnidei; vice preşedinţii d-nii Iancu'ovici N. şi Steckelman Iacob; secretar dl. Rapaport; casier dl. Gluckman.

Tot odată se alege un comitet al cercului de lectură compus din d-nii C. Hnidei, N. Rapaport, Dumitru Engel, Mayer Nathan şi Mungiu M. Dl. Rapaport, secretorul Asociaţiei, face un raport al situaţiei clasei funcţionăreşti în care arată că funcţionarii lucrează pentru salarii de mizerie între 600 şi 1000 lei lunar.

Somajul a ajuns azi să fie o plagă în clasa funcţionărească ca şi tuberculoza al cărui procent e de 33 la sută.

Se hotăreşte a se trimite delegaţi din Iaşi pentru a re grupa asociaţiile din provincie afiliindu-le la Federaţie.

Funcţionarul Mayer Nathan comunică că deşi au trecut serbătorile repaosul de muncă şi cel Duminical nu se respectă.

Arată că din toate Asociaţile vechi şi noi numai „Asociaţia funcţionarilor Particulari" a trecut la realizări practice în cursul anului 1936, atât timp cât politica nu s'a amestecat.

Azi toate dezideratele funcţionăreşti sunt trambuline politice, iar clasa funcţionărească suferă din cauza lipsei de solidaritate.

Se hotăreşte pentru Marti 9 Feb. a. c. o şedinţă de breaslă a tuturor categoriilor de funcţionari.

x **Tusa şi Răguşeala** în bronchitele gripale dispar repede cu *Pastilele de Eucalipt Benzomentolate Dr. Ratianu* aprobate de Consiliul Sanitar Superior. Indicate în toate afecţiunile pulmonare, laringite, astmă, desinfectează plămânii, uşurează respiraţia. Depozit Farmacia Dr. Ratianu, Iaşi Cuza Vodă 48.

## Mâine Hramul bis. „Trei Erarhi"

Mâine Sâmbătă, biserica „Trei Erarhi" îşi serbează hramul.

Astăzi după amează se va face slujba vicerniei de către un sobor de preoţi.

Mâine dimineaţă la ora 9 va începe slujba religioasă oficiată de preoţii bisericii în frunte cu P. S. Vicar Valerie Moglan, în prezenţa I. P. S. Mitropolit Nicodem.

P. C. ieromonarh Vasile Vasilache va ţine predica zilei.

Binecredincioşii ieşeni sânt invitaţi a lua parte în număr cât mai mare.

## Festival amânat

Din cauză că dl. prof. O. Tafrali, decanul Fac. de Litere' este gripat, festivalul artistic organizat de stud. acestei facultăţi, şi anunţat pentru ziua de 1 Februarie, se amână pentru o dată ce se va anunţa la timp.

Pentru reuşita acestui festival, concursul celor mai selecte elemente ale Conservatorului din Iaşi, este cea mai bună garanţie.

Bazarul va fi compus din obiecte de adevărată artă şi delicateţe.

Sperăm că intelectualitatea ieşană va fi şi de data aceasta alături de dl. Decan O. Tafrali, a cărui iniţiativă de a ajuta pe studenţii săraci din fondurile ce se vor aduna, nu poate fi decât lăudată.

**Stanic-purgativ e dusmanul constipaţiei**

**In cadrul Săptămânei Eftine**

Magazinul

**Au Bon Marché**

Str. Ştefan cel Mare 11

**Menţine încă câteva zile**

**Preţuri foarte eftine**

la toate articolele fără excepţie

CUPOANE CU PREŢURI DERIZORII

Fiecare trebue să profite de această ocazie.

CRONICA SPORTURILOR

## Demonstraţie de Box

**la Sport şi Muzică**

Duminică 31 Ianuarie, va avea loc în sa'a Soc. Sport şi Muzică o demonstraţie de box amator. Organizarea o deţine dl. Gh. Popescu, campionul Moldovei la categ grea.

Scopul demonstraţiei este selecţionarea de elemente noi şi popularizarea acestui sport la Iaşi.

In acest scop intrarea la demonstraţia de box dela 31 Ianuarie, *va fi liberă.*

Intâlnirea de atracţie va fi între Băncescu şi Leonida cunoscuţi campioni români.

V. L.

## Patronul Seminarului

**„Veniamin Costache"**

Mâine fiind sărbătoarea „Trei Erarh ", Seminarul „Veniamin Costache" îşi va serba cu deosebit fast patronul.

Dimineaţa la ora 9 va avea loc în capela seminarului un serviciu religios oficiat de un sobor de preoţi. Apoi asistenţa se va retrage în sala de festivităţi unde dl. prof. C. Mureşanu va ţine o conferinţă.

Va urma o frumoasă producţie şcolară a elevilor.

**Colegiul medical al judeţului Iaşi** aduce la cunoştinţă pierderea ireparabilă a distinsului coleg

**Dr. Iosif Şmilovici**

**(Wratislavius)**

rugându-vă a lua parte la ceremonia înmormântării, care va avea loc în ziua de Vineri 29 Ianuarie 1937 ora 2 p. m.

Cortegiul va porni dela locuinţa defunctului str. Enescu.

*Cel mai sigur antigripal*

**TESTA**

*Cel mai bun antinevralgic*

**Sindicatul Ziariştilor Profesionişti din Iaşi** aduce la cu oştinţă pierderea ireparabilă ce a încercat prin încetarea din viaţă prematură a distinsului şi valorosului membru

**Dr. I. ŞMILOVICI**

**(Wratislavius)**

Inmormântarea are loc astăzi, Vineri, 29 Ianuarie, orele 2 p. m. precis, cortegiul funerar pornind de la locuinţa dispăru.u ui, din strada George Enescu 11.

*Colegiul medical al Spitalului Izraelit Iaşi*

anunţă cu adânc regret încetarea din viaţă a valorosului coleg

**Dr. Iosif Smilovici**

**(Wratislavius)**

şi roagă pe membrii să ia parte la înmormântare, care va avea loc astăzi Vineri 29 Ianuarie ora 2 p. m.

**Internii Spitalului Izraelit Iaşi** regretă profund moartea prematură a distinsului om şi doctor, care a fost

**Dr. Iosif Smilovici**

**(Wratislavius)**

şi exprimă sincerile lor condoleanţe, familiei îndurerate.

Societatea de Dermatologie şi Sifiligrafie din Iaşi anunţă cu cea mai profundă mâhnire pierderea valorosului ei membru

**Dr. Iosif Şmilovici**

**(Wratislavius)**

şi invită pe toţi membrii ei, de a participa la înmormântarea care va avea loc astăzi Vineri 29 Ianuarie ora 2 p. m.

Zdrobiţi de durere şi în veci nemângâiaţi: Annţa soţie, Jăcuţă fiu, Dr. Philippe Blumenfeld socru, Saly şi Sache Streiff, Hedwig şi Samy Şmilovici, Grete şi Gaston Antony, fraţi, surori şi cumnaţi, Dr. Sigmund Streiff, Arthur Streiff nepoţi, precum şi familiile Dr. Siegfried Blumenfeld, Kapralik, Wassermann şi Dalfin anunţă încetarea din viaţă a scumpului lor

**Dr. Iosif Smilovici**

**(Wratislavius)**

după o scurtă şi crudă suferinţă şi roagă prietenii şi cunoscuţii a lua parte la înmormântare care va avea loc Vineri 29 Ianuarie ora 2 p. m. precis.

Cortegiul funebru va porni dela locuinţa defunctului din str. G. Enescu 11.

**Săptămâna de Reclamă**

la Magazinul

**„DESFACERE"**

Cuza Vodă 69 (vis-a-vis de Banca Moldova)

Soldăm toate raioanele cu preţurile foarte reduse

**Lenajuri, Mătăsuri, Pânzeturi etc.**

Magazinul „DESFACERE" vinde cu adevărat la preţuri de desfacere.

Toată lumea trebue să profite de această mare ocazie

AZI O NOUĂ SURPRIZĂ la cinema

**Scala**

Al 2-lea film, PREMIERA

**Simfonia Jazului**

# ULTIMA ORA

## Atitudinea d-lui Iuliu Maniu
### rămâne neschimbată
### Intrevederea Mihalache - Bocu - O precizare a cercurilor maniste

*Bucureşti 29. — Ieri a avut loc o lungă întrevedere între d-nii Ion Mihalache şi Sever Bocu, fruntaşul manist.*

*Ziarele de aseară au dat un caracter senzaţional acestei întrevederi, arătând că d. Bocu a primit însărcinarea de a-l convinge pe d. Maniu să-şi schimbe tactica.*

*Cercurile maniste dezmint această versiune, afirmând că nici un moment n'a fost vorba de o schimbare tactică.*

*Fostul preşedinte de consiliu, care aşteaptă destăşurarea evenimentelor, spun aceleaşi cercuri, nu obişnueşte să discute asemenea chestiuni delicate prin emisari.*

**Sfatul parlamentar naţ.-ţărănesc**

Astăzi dimineaţă la orele 10 s'a întrunit sfatul parlamentar naţional-ţărănesc sub preşedinţia d-lui prof. N. Costăchescu.

S'au luat hotărâri asupra acţiunii în parlament.

**Vacanţa parlamentară**

Intrucât Marţi este sărbătoare religioasă (Intimpinarea Domnului), Parlamentul va lua azi vacanţă până Mercuri.

In şedinţa de ieri a Camerii, d. Madgearu şi-a dezvoltat interpelarea asupra revaluării leului.

Intrucât discursul d-lui Madgearu va ocupa toată şedinţa, interpelarea d-lui Gr. Iunian în aceiaşi chestiune, a fost fixată pentru Joi 4 Februar.

Tot atunci va răspunde şi d. Mircea Cancicov, ministrul finanţelor.

## Amânarea adunării profesorilor universitari naţ.-ţărănişti

D. prof. Gh. Zane, a primit azi dimineaţă la orele 10 o telegramă din partea d-lui Virgil Madgearu, secretarul general al partidului naţ-ţărănesc, prin care este înştiinţat şi rugat a aduce şi la cunoştinţa celorlalţi profesori ieşeni că deoarece d. Mihalache nu este încă restabilit, adunarea profesorilor universitari naţ-ţărănişti care urma să aibă loc Sâmbătă şi Duminică la Bucureşti se amână pentru o dată ce se va fixa ulterior.

## Guvernul spaniol se mută la Barcelona ?

Paris 29.—Ziarul „Le Jour" primeşte ştirea că la Madrid şi Valencia, lipsa de alimente se accentuiază în fiecare zi.

Generalul Miaga, apărătorul Madridului, a cerut ajutoare dela Valencia, dar i s'a răspuns că şi acolo este lipsă de alimente.

Plecarea guvernului Caballero dela Valencia la Barcelona, ar fi iminentă.

La Valencia şi Alicante s'ar fi produs chiar revolte ţărăneşti.

## Azi este condus la locul de veci, dr. Şmilovici - Wratislavius

Vestea morţii doctorului Şmilovici-Wratislavius a îndurerat profund tot Iaşul.

In cursul zilei de ieri şi azi dimineaţă zeci de persoane au defilat prin faţa catafalcului, depunând ultimul omagiu la căpătâiul aceluia ce a fost un medic şi gazetar atât de iubit.

S'au depus numeroase coroane din partea Sindicatului ziariştilor, ziarului „Opinia", Spitalului Israelit, colegiului medical, artiştilor Teatrului Naţional, etc.

De asemenea s'au primit telegrame şi scrisori de condoleanţe din partea cunoscuţilor din întreaga ţară.

Inmormântarea are loc azi la ora 2 p. m.

In faţa mormântului proaspăt vor vorbi d-nii prof. univ Dan Bădărău, din partea ziarului „Opinia" Bruno Braeschi din partea artiştilor Teatrului Naţional. H. Burileanu pentru Sindicatul ziariştilor profesionişti şi câte un reprezentant din partea Spitalului Israelit, unde defunctul era medic şi epitrop, a colegiului medical (dr. Şmilovici era membru în parlamentul medical de la Bucureşti ca trimis al Iaşului) şi a numeroase instituţii de asistenţă socială, al căror animator era.

După ce se vor da onorurile cuvenite, se va înapoia pământului ce este al său, între noi rămânând vie amintirea unui suflet distins şi generos, care a fost dr. Şmilovici-Wratislavius.

## UN CIUDAT CAZ de obsedare religioasă
### Ingerul flămând - Blestemul fatal

Cluj 29 — Ziarul Jo-Estet relatează un senzaţional caz de obsedare religioasă petrecută în comuna Baciu de lângă Cluj.

Săteanul Emeric Ver din acea comună susţine că în fiecare seară i se ivea un înger care, în genunchi îi cerea de mâncare.

Lucrul s'a repetat de câteva ori, până când săteanul, refuzând să mai dea de mâncare îngerului, acesta l-a blestemat şi lucrurile au început să se mişte din casă, farfuriile să se spargă etc.

Săteanul s'a plâns preotului, care a venit la locul miracolului şi a auzit gemete şi zgomote de lucruri care se mişcau prin casă.

In sat, domneşte o vie agitaţie printre săteni, care atribue întâmplarea mâniei lui Dumnezeu.

## D. HITLER va cere colonii pentru Germania

Paris 29.—Se telegrafiază din Berlin, ziarului „L'Intransigeant" că Reichstagul va fi disolvat definitiv mâne Sâmbătă, după discursul Führerului.

Odată cu această disolvare, va dispare pentru totdeauna şi numele Reichstagului.

Se afirmă că d. Hitler se va ocupa în discursul său de chestia colonillor şi materiilor prime necesare Germaniei.

## D. Victor Iamandi vine mâne la Iaşi

Bucureşti 29 — D. Victor Iamandi, ministrul cultelor şi artelor pleacă astă seară la Iaşi, pentru a lua parte la slinţirea unor biserici.

D. Iamandi se va întoarce în Capitală în ziua de 3 Februarie.

## Cinci mii elevi gripaţi în Capitală
### Se vor închide toate şcoliile

Bucureşti 29.—Până acum sunt cinci mii elevi bolnavi de gripă în Capitală.

Ieri s'au închis alte 21 de licee de băeţi şi fete până la 7 Februarie.

In cursul zilei de astăzi se va hotărâ închiderea tuturor şcoalelor, pentru a evita întinderea boalei.

## Incendiul din staţia Todireni
### Pagube de peste două milioane

Autorităţile ceferiste au fost înştiinţate că un puternic incendiu a izbucnit ieri în gara Todireni la magazia de mărfuri.

A fost mistuită de flăcări întreaga clădire împreună cu 30 vag. de cereale.

D. ing. Emil Niţescu, dir. regionalei cfr. a cerut telegrafic lămuriri asupra incendiului dela Todireni.

Pagubele pentru cfr. se ridică la 2 milioane, iar pentru negustorii ce au depozitat mărfuri în magazie pagubele sânt mai însemnate.

Mărfurile nu erau asigurate.

D. Em. Niţescu a dispus facerea unei anchete la Todireni.

## Inzăpeziri din cauza viscolului de eri

Din cauza viscolului din ultimile zile, numeroase linii ferate sânt ameninţate cu întroenirea.

Astfel se anunţă că în regiunea de Sud a Basarabiei a bântuit un viscol puternic.

Linia Cetatea Albă-Bugas a fost înzepezită. Cu toate măsurile luate de autorităţile ceferiste linia încă n'a fost dată circulaţiei, deoarece viscolul continuă cu violenţă.

In cursul zilei de ieri a fost ameninţată şi linia Bălţi.

Din această cauză circulaţia automotoarelor pe distanţa Iaşi-Bălţi a fost suspendată.

Dl. Emil Niţescu, directorul regionalei c. f. r. Iaşi, a dispus măsuri pentru preintâmpinarea înzepezirilor pe liniile principale.

Şi în Bucovina viscoleşte Puternic, iar circulaţia trenurilor se face normal.

## Dunărea îngheţată

Giurgiu 29.—Din cauza gerului puternic, care se menţine încă în regiunea noastră, Dunărea a îngheţat complect la Giurgiu şi se poate trece cu piciorul la Rusciuc.

## Procesul dela Moscova
### Procurorul a cerut pedeapsa cu moartea

Moscova 29.—In şedinţa de ieri a procesului Troţkist, procurorul a cerut pedeapsa cu moartea pentru toţi cei 17 acuzaţi.

O altă ştire din Moscova anunţă că generalul Putman, fost ataşat militar la Londra, a fost executat fără judecată.


**Piluiele de Slănic: purgativul ce nu face dureri.**

Marele regisor Iacob Sternberg prezintă la Phönix Joi 4 şi Vineri 5 Februarie ultimile sale inscenări, comediile muzicale:

**HASIA din Coracicrac**

**UMBRA GALBENA**

(într'o montare nouă) interpretate de ansamblul Teffner în frunte cu **Sidy Thall**

Biletele la „Socec".


## Indrăzneţ furt
### la o percepţie din Bucureşti

Bucureşti 29. — Un indrăzneţ furt s'a comis astă noapte la percepţia X-a fiscală din str. Popa Tatu.

Răufăcători au spart camera casieriei şi au furat şapte saci cu monetă metalică, în sumă de 700 mii lei.

Poliţia face cercetări.

## Comisiunea Regională
### de disciplină de pe lângă inspectoratul general sanitar Iaşi

Prin Inalt decret Regal a fost numită următoarea comisiune regională de disciplină, la Inspectoratul sanitar Iaşi:

D. dr. Vasiliu Constantin, medic primar al jud. Iaşi, membru titular, delegat de minister.

D. prof. dr. Balif Leon, medic primar, director al spitalului Socola, Iaşi, membru supleant.

D. dr. Berbeciu M., membru titular, delegat de Asociaţia generală a medicilor.

D. dr. Ţimpoc Gh., membru supleant.

D. Justin Adace, membru titular, delegat de Asociaţia generală a farmaciştilor.

D. Petre Terenzi, membru supleant.

D. Rabinovici, membru titular, delegat de Asociaţia generală a droghiştilor.

D. Tibulea, membru supleant.

D. Constantin M. Gheorghiu, membru titular, delegat de Asociaţia generală a personalului sanitar auxiliar.

D. Constantin T. Bantaş, membru supleant.

x Biroul judiciar al chesturii cercetează pentru furt pe femeia Maria Neamţu din str. Uzinei 52.

x *Ceaiul dansant* de la „Corso", de astă-seară, subt auspiciile Tennis-Clubului-Iaşi, este ceaiul elitei ieşene. Orchestră Fănică Ursu.

x D. dr. Finţescu, din direcţia C. F. R. a fost eri în localitate şi a inspectat serviciile medicale ceferiste.

## Starea studentei sinucigaşe e îngrijorătoare
### Cauza sinuciderei : Un examen perdut

Autorităţile poliţieneşti au făcut eri ancheta în legătură cu încercarea de sinucidere a studentei Cleopatra Şelaru, din anul 6 medicină.

Cleopatra Şelaru locuia în gazdă (str. Sf. Haralamb) cu o colegă, Eugenia Atanasoaie.

Ieri după amează d-ra Şelaru foarte surescitată a pretextat un motiv, trimiţând-o pe colegă în oraş.

Rămasă singură acasă, studenta a încercat să-şi pună capăt vieţii înghiţind o cantitate de oxiceanură de mercur.

Sinucigaşa a fost internată în clinica II-a medicală.

Interesându-ne azi dimineaţă despre starea studentei ni s'a spus că se menţine îngrijorătoare.

La interogatorul ce i s'a luat de către d-nii comisar-şef I. Stroian şi agent Bărdărescu, d-ra Şelaru a declarat că a recurs la gestul disperat fiindcă a fost respinsă la un examen-restanţă de anul 5.

REP.

**ORA 12**

## Consfătuirea ministerială la d. Dinu Brăteanu acasă

Bucureşti 29.—Astăzi are loc acasă la dl. Dinu Brăteanu o importantă consfătuire ministerială, la care va participa şi dl. Gh. Tătărescu.

Se va discuta opera legislativă a guvernului şi chestiuni bugetare.

## Reîncep conferinţele ministeriale în ţară

*Bucureşti 29 — In cursul lunei Februarie vor reîncepe conferinţele ministeriale în diferite oraşe din ţară, spre a se examina nevoile locale.*

## A fost prins asasinul dela Pipera

Bucureşti 29. — Poliţia capitalei a reuşit să aresteze pe asasinul de la Pipera.

El se numeşte Alex. Bobicea şi a declarat că a comis triplul asasinat din îndemnul unui fermier vecin, anume N. Velicu.

Astă noapte s'a făcut reconstituirea.

## Raid transoceanc al d-rei Smaranda Brăescu

Bucureşti 29.— Cunoscuta aviatoare Smaranda Brăescu va intreprinde în curând un raid transoceanic.

In acest scop, şi-a cumpărat un avion Alfo-Romeo.

DIVERSE

Bucureşti 29.—Boxeurul Moţi Spakov pleacă peste câteva zile în Palestina şi se va stabili la Tel-Aviv.

Bucureşti 29.—La atelierele C. F. R. domneşte liniştе. Lucrătorii îşi continuă lucrul, fără nici o tulburare.

## PROCESUL Oct. Goga-M. Ralea

Bucureşti 29.—In faţa Curţii cu Juri din Capitală a venit ieri spre judecare procesul de calomnie prin presă intentat de d. Oct. Goga, d-lui prof. M. Ralea, directorul ziarului „Dreptatea".

D. Goga fusese calificat „mercenar al guvernului Tătărescu" şi a acţionat în judecată cerând trei milioane despăgubiri.

Procesul a fost amânat, procedura fiind necomplectă.

*x Moartea d-nei Columba Grosswald.*— Aseară a incetat din viaţă după o scurtă suferinţă, d-na Columba Grosswald, soţia cunoscutului bancher ieşan d. S. O. Grosswald.

Defuncta lasă regrete unanime, deoarece a activat intens pe tărămul filantropic.

In trecuta guvernare, d-na Grosswald a fost consilieră comunală, relevându-se printr'o activitate prodigioasă.

x Duminică 31 Ianuarie la orele 10 jum. va avea loc în sala de curs a Laboratorului de Studii Geografice a 49-a şedinţă ştiinţifică a societăţii geografiei „D. Cantemir" cînd vor vorbi d-l conf. dr. Ghe. I. Nastase despre :

*„Bugeacul în antichitate"*

(note de geografie fizică şi omenească).

x Domnii alegători pentru Municipiu, Cameră şi Senat din circ. I şi IV poliţienească, sunt înştiinţaţi că şi pot ridica *cărţile de alegător*, începând de *Luni 1 Februarie a. c.*, în fiecare zi de lucru dela ore 6—8 p. m., la sediul Judecătoriei II Urban Iaşi din str. Arcu nr. 17 etajul I.


*„Pigmentol": cel mai bun regenerator al culorii părului.*

*Depozit: Farmacia Poliak Str. Ştefan cel Mare, Telefon 235*

**DE INCHIRIAT** cameră frumos mobilată. Str. Păcurari 53.

**CINEMA PHOENIX**

Preţurile cele mai eftine

**13, 10 şi 8 lei**

PROGRAM NOU

se reprezintă

**Pasiunea mea**

cu

**Marlene Dietrich şi Garry Cooper**

Al doilea film

**O NOAPTE la Operă**

cu celebrii FRAŢII MARX

Complectare :

SILLY SIMPHONIE

**Desfacere de Galoşi şi Şoşoni**

STR. CUZA VODA No. 1 (Piaţa Cucu)

ultimele zile până la închiderea definitivă a magazinului, VINDEM

| | | |
|---|---|---|
| Şoşoni p. copii dela | Lei | 90 |
| „ p. băeţi şi fete „ | „ | 130 |
| Şoşoni p. dame dela | „ | 150 |
| Demi Şoşoni „ „ | „ | 120 |
| Galoşi bărb. „ | „ | 120 |
| Şoşoni bărb. „ | „ | 200 |

**Profitaţi de ultimele zile.**

Sâmbătă şi Duminică

**la SIDOLI ANTONIO ADVERSO**

rulează de la ora 9 jum. dim. fără întrerupere până la ora 1 noaptea.

ANUL XXXIII No. 8947

ABONAMENTE
Lei 350 . . . pe un an
„ 180 . . . „ 6 luni
„ 90 . . . „ 3 luni
„ 35 . . . „ 1 lună
„ 1500 . Instituții publice

IAȘI STR. LĂPUȘNEANU 37
TELEFOANE:
Redacția No. 1298
Administrația „ 1299
Serv. noapte red. „ 1436
„ „ admin. „ 1567

6 PAGINI 2 LEI

# OPINIA

Ziar popular cotidian

DUMINICA 31 IANUARIE 1937

OPINIA
BON
No. 47-48
Premii gratuite
Seria 69-a

## Când apele se înfurie...

Telegramele sosite de peste ocean vestesc mereu noi victime, care se adaogă la impresionantul război al prăpădului apelor, în America de Nord.

Clișeul de mai sus înfățișează o stradă inundată dintr'un orășel de fermieri, în regiunea Middle-vest. Populația caută să se salveze lăsându-și avutul pradă apelor înfuriate.

## „Blocul parlamentar" al guvernamentalilor moldoveni

### e o simplă agitație în sinul partidului liberal

### Intre d-nii Victor Slăvescu și Victor Iamandi

**S'au produs manifestări care dovedesc că Blocul parlamentarilor moldoveni nu-i ceia ce nădăjduisem la început. Adică, nu-i o mișcare regională pentru sprijinirea nevoilor esențiale moldovenești, în cadrul statului român. Ci este o mică agitație, pentru promovarea unor veleități personale, înlăuntrul partidului liberal.**

•

**In primul rând, nu s'a produs nicl un pas pentru complectarea „blocului moldovenesc", cu parlamentarii din partidele opoziționiste; ci a rămas o simplă mișcare guvernamentală, a unei *porțiuni* moldovenești din sînul partidului liberal.**

**Și această mișcare se rezumă la un grupuleț cu tendința de a întări poziția în partid, a d-lui Victor Slăvescu, fost ministru de finanțe. Cel puțin în acest chip prezintă lucrurile d. deputat Răutu, șeful liberalilor din Botoșani.**

•

*Intr'un interview acordat ziarului „Adevărul", d. Răutu de la Botoșani contestă legitimitatea și seriozitatea „blocului" în frunte cu d. Victor Slăvescu.*

*Dl. Răutu devine foarte explicit când afirmă că un „bloc moldovenesc" nu-și poate avea rost cu sediul la Galați ; că acest sediu trebue să fie la Iași. Iar președenția unui asemenea bloc nu poate reveni decât d-lui ministru Victor Iamandi.*

*Ba chiar (complectează d. Răutu) este recunoscut mai de mult un bloc liberal moldovenesc, sub conducerea d-lui Victor Iamandi; pentru sprijinirea nevoilor administrative și economice ale Moldovei. Și acest bloc, afirmat la Iași, în consfătuirea șefilor de organizații liberale din Moldova,—a fost consolidat ulterior prin cunoscuta constătuire politică liberală dela Piatra-Neamț,*

•

*In lumina acestor precizări ale d-lui Răutu, chestiunea devine limpede.*

*Dl. Victor Slăvescu care (dela ieșirea d-șale d n guvern) și-a slăbit poziția în partidul liberal, vrea să-și restabilească situația. Și în acest scop. recurge la un „grup" căruia i-a dat numele de bloc moldovenesc.*

*Insă prin acest act, încalcă domeniul d-lui Victor Iamandi, — ceia ce provoacă reacțiunea partizanilor ministrului ieșan.*

•

**Evident, nu contestăm dreptul politic al d-lui Iamandi. Și nici nu voim să ne amestecăm în fricțiunile din lăuntrul partidului liberal.**

**Constatăm însă cu mâhnire că veleitățile personale și aservirea totală la viața de partid, distruge cu desăvârșire libertatea de acțiune a exponenților provinciilor.**

**Iar atunci când se afirmă unele mișcări cu oarecare caracter provincial, sânt simple manevre de partid, sau înlăuntrul partidelor, în scopuri personale.**

**Așa și cu ultima gogoriță a „blocului" parlamentarilor guvernamentali moldoveni.**

**Biata Moldovă, își urmează umilită, drumul ei spinos !**

REP-

## Mussolini - Goering

O întrevedere mult comentată în cercurile diplomatice a fost desigur aceia între ducele Mussolini și generalul Goering, care a vizitat Italia.

Clișeul înfățișează întâlnirea diutre cei doi bărbați de stat, în momentul sosirei fruntașului hitlerist la Roma.

## In marginea actualității

**După 28 ani.**

*Dl. prof, Eugen Herovanu publică în ultimul număr al admirabilei d-sale revistę „Caete literare" un articol intitulat „O amintire despre Unire", publicat în ziarul „Opinia" din 24 Ianuarie 1909.*

*Adică după 28 de ani.*

**Clasarea penitenciarelor**

După prevederile noului cod penal, penitenciarele au fost categorisite printr'o decizie a ministerului de justiție.

Inchisoarea Galata e rezervată pentru deținuții condamnați la inclusiv 6 luni de închisoare corecțională.

**Pentru sport sunt parale**

Toată lumea se plânge de criză, pe orice parte a globului.

Totuși pentru sport se scot parale și din piatră seacă.

Astfel la matchul de football Franța-Austria (terminat cu 2—1 pentru Austria) s'au încasat circa 5 milioane lei, dela cele 50.000 persoane câte au asistat.

**Cel mai bun abecedar**

*In ziua de 1 Februarie se va întruni la ministerul instrucțiunii o comisiune care va proceda la alegerea celui mai bun abecedar pentru cl. I primară.*

*Acest abecedar va fi editat pe seama ministerului.*

*E un început promițător pentru triarea manualelor didactice, ajunse astăzi doar o afacere a politicianilor.*

**Premiul dr. C. Poenaru Căplescu**

Premiul instituit de la Ateneul Român de d. prof. C. Poenaru Căplescu, s'a acordat pe anul 1935-36, d-rei dr. Elena Lăzărescu — Bacaloglu, d-lui dr. C. Econom și dr-ului C. I. Tănăsescu, medic șef. al capitalei și frate cu dl. dr. I. Tănăsescu de la Iași

**Cazul unei eroine românce**

*Intr'un spital din Cluj a fost internată o d-ră anume Natalia Militză Georgmăneanu, care a luptat în timpul războiului mondial pe frontul francez, cu gradul de sublocotent și a făcut minuni de vitejie.*

*Ea a făcut parte din Reg. 110 artilerie grea Cherburg și a fost rănită de mai multe ori.*

*Aceasta eroină, a doua Ecaterina Teodoroiu, nu are nici o pensie și se stinge în mizerie pe un pat de spital.*

**Ralleyul Monte-Carlo**

La Ralleyul automobilistic Monte-Carlo, concurenții români s'au bucurat întotdeauna de succes.

Chiar anul trecut competițiunea a fost cucerită de un echipaj românesc.

Anul acesta au plecat din București două mașini românești, dintre cari pe una concurează d. col. Berlescu, automobilist cunoscut și la Iași deoarece a fost un timp cu serviciul la Rg. 12 Art. Antiaeriană din localitate.

La primul control, de la Cluj primul a sosit d. col. Berlescu.

DISCUȚII

## MOARTEA CELOR 2 LEGIONARI

### Răspuns D-lui prof. V. Gh. Buțureanu

de Maior Costandachi

Cărțile de istorie, așa cum sunt ticluite (expresia e la locul ei), nu ne spun mai mult decât faptele așa cum s'au înșiruit în decursul veacurilor. Asupra cauzelor care au produs evenimentele și în special asupra rostului lor adevărat în prefacerile sociale și naționale, nici un tratat, oricât de enciclopedic ar fi, nu scrie decât foarte puțin; ba încă, în foarte multe ocaziuni, tendința a fost de a denatura.

Dl. profesor Buțureanu, desigur este convins de cele ce ne afirm și, dacă nici D-sa și nici altul de bună credință ca și D-sa nu au reacționat în timpul util, aceasta nu-mi poate dovedi decât existența unui consemn îmbrăcat în purpura „intușabilității".

Nu avem nevoe să mergem în Spania pentru a constata că istoria este trucată; ne pu'em mulțumi foarte bine cu țări mai apropiate unde, mișcări sociale înprumutând firme politice ademenitoare, afișează ideologii cu totul altele decât cele programate in birouri închise. Câte vieți nu s'au stins, câți tineri nu s'au pierdut luptând, în idealismul lor naiv, murind într'o credință care numai a lor era...

..Și cât tineret, încă și azi, crede și se jertfește, fericit în amăgirea lui, perfect convins în îndeplinirea unei misiuni de ideal.

Caravana faptelor înplinite ; numai pe ea se brodează cabala și se rânduește istoria. Și de aceea copiii mici și mari, cred în tot ce le servește tiparul sub semnătura așa zișilor „oameni mari".

Știe dl. profesor cine a rînduit cruciadele și cu ce scop? Cine a adus pe Huni și alți barbari, și cu ce scop?... Cine a făcut revoluția franceză ?... Cine a hotărât războiul mondial ?.. Cine a finanțat revoluția rusă și cine pe cea spaniolă de azi ?.. Știe dl. profesor cine i-a adus pe d-nii Musolini, Hitler, Kemal și ceilalți ?.. Și cu ce scop ?. In fine, cine a inventat *„Frontul Creștin" ?...*

Desigur că știe. Mă îndoesc însă, dacă știu și elevii d-sale. După cum mă îndoesc, dacă în Universități se explică istoria în toate fazele ei : cauză, scop și efect.

Pe d-l profesor V. Gh. Buțureanu îl cunosc bine, bine de tot. E un om de inimă, de vastă cultură și de mare francheță. Posibilitățile d-sale sunt mari, de aceea și scrisul îi e plin de miez.

— „Ce-ar fi dacă ar da tonul francheței publicistice, întru luminarea tineretului prea plin de avânt, prea sărac în cunoașterea realităților și... pare că, prea îmbrobodit de „oamenii mari" ?..

Moartea, când e să vie la tineret, nu are logică și aceasta, pentru motivul că muritorii maturi au prea multă.

**Maior Costandachi**

CETIȚI IN PAG. VI-a ULTIMA ORA

## Din toată lumea

**Puskin și basarabenii**

*Se știe că în Rusia Sovietică se fac mari pregătiri în vederea comemorării poetului Puskin, dela moartea căruia se împlinesc o sută de ani.*

*Intelectualitatea basarabeană intenționează să se asocieze la acest eveniment, deoarece poetul rus a trăit trei ani în provincia de peste Prut și chiar s'a inspirat din aceste locuri.*

*In legătură cu comemorarea lui Puskin, dl. prof. univ. Ștefan Ciobanu, unul dintre cei mai de frunte cărturari din Basarabia, susține că marele poet rus nu trebue sărbătorit în această provincie.*

*Intr'un recent interview acordat ziarului „Gazeta Basarabiei", dl. prof. Ciobanu afirmă că Alexandru Puskin,-- deși cunoștea starea și sufletul țaranului basarabean,-- nu s'a ocupat de el. Ba chiar afișa un larg dispreț pentru basarabeni: „Dealtfel-- remarcă profesorul basarabean,-- îl consider pe Puskin mai mult un produs al romantismului francez decât al slavismului.*

**Românii pe frontul spaniol**

**Luptele din Spania continuă din ce în ce cu mai multă înverșunare. In special, la porțile Madridului se dau afaceri disperate din partea ambelor tabere.**

**Cine luptă pe frontul iberic, — se știe: germani, ruși, italieni, americani, englezi, belgieni, Japonezi, cova români și foarte puțini... spanioli !**

**Un tânăr muncitor basarabean, plecat în Spania în primele momente ale războiului civil, a reușit să trimită rudelor sale o scrisoare în care — printre altele — scrie că în trupele guvernamentale sunt înrolați aproape o sută de români.**

**Dacă ținem socoteală că și în rândurile naționaliștilor sunt luptători (poate tot o sută) români, înseamnă că țara noastră a împăcat și capra și varza.**

**In căutarea camorii !**

Locuitorii unui ținut din Anglia sunt în mare fierbere de cât-va timp. Și iată pentru ce :

Câți-va lucrători, săpând la temelia unei case, au dat peste o sticlă sigilată în care se afla o scrisoare cu următorul conținut ;

„Draga mea fiieă. Pleacă dela acest punct, patru sute de metri spre nord. De aci, patru metri spre vest și apoi două-zeci de metri spre est. Vei găsi o casetă de oțel în care sunt 50.000 lire sterline" (50 mitioane lei).

Oamenii au fost cuprinși de panică, Au sapat, după planul indicat, dar n'au găsit nimic. Partea cea mai interesantă e că toți locuitorii au început să sape în pământ, în speranță că...

Numai să nu fie isprava unuia care vrea să-și bată joc de bieții oameni !...

**Viață după moarte**

Incă de anul trecut a luat ființă la Moscova un institut, unde savanții sovietici, studiază mecanismul morții, pentru a putea găsi calea pe care să se poată continua viața...

După părerea învățatului rus, dr. Briuchonenco, moartea e un proces fiziologic foarte expresiv, care se compune din mai multe etape.

„Ei bine — spune dr. Briuchonenco, — vom căuta să aflăm în care din aceste etape va reuși știința să readucă viața oamenilor".

Pân'acum s'au făcut interesante experiențe pe organismul unor câni. Aceste animale au putut fi readuse la viață, însă pentru o scurtă durată.

Dacă știința va reuși să redea oamenilor... viața după moarte, atunci, cu siguranță, nu vom mai pune atâta preț pe existența noastră.

## In fața mormântului lui Wratislavius

Eri după amează a avut loc înhumarea rămășițelor pământești ale doctorului Șmilovici-Wratislavius.

Reportajul asupra tristei solemnități îl publicăm în altă parte a ziarului.

D-l C. R. Ghiulea fiind suferind, în numele ziarului „Opinia" a vorbit d-l prof. univ. Dan Bădărău, care a rostit următoarele:

*Intristată Adunare !*

Dacă aș spune că sunt aici ca să-l salut pe Wratislavius în numela „Opiniei", nu aș arăta tot adevărul. Desigur Wratislavius a iubit „Opinia" cu tot sufletul său bogat, nuanțat și cald, iar toți cei dela „Opinia", mari și mici, îi rămânem adânc recunoscători pentru această iubire activă, fecundă, afirmată printr'o colaborare constantă de aproape 20 de ani. Wratislavius este destinat să apară în viața acestui ziar ca cronicarul pătrarului de după războiul mondial: epocă ingrată, de îmbinare, epocă de reajustare a gustului, de transformări profunde mediului. Wratislavius a excelat în acest subtil meșteșug al criticului de a înțelege și de a interpreta altoirea specificului actualității pe trunchiul artei eterne. Admirator al clasicismului în teatru, în literatură, în muzică, el a discernat în chip desăvârșit această nuanță pe care frumosul îl dobândește în fiecare moment pentru a deveni gustul unei epoci, el a știut să deosebească *omenescul* care este tocmai această adaptare a normei abstracte, generale și nemuritoare la simțământul concret al lumei contimporane.

In judicioasele sale articole, el nu s'a închinat nici odată în fața modei excluziviste, dar a condamnat, mai mult ca orice, rutina și tipicul steril. Din acest motiv, diagnosticul artistic al acestui doctor s'a arătat totdeauna infailibil, și activitatea sa de critic a mers deapurure mână în mână cu acea a scenei noastre dramatice. Wratislavius a analizat piesă după piesă, a controlat stagiune după stagiune, iar epoca de aur a Teatrului Național din Iași. pe care mulți dintre noi n-au știut s'o deslușească prea bine, a cunoscut ideala colaborare a două forțe, prin menirea lor, antagoniste : pe deoparte, Aurel Maican, pe de alta Wratislavius, pe deoparte cel ce creează desăvârșit, pe dealta cel ce judecă fără părtinire, dar cu simpatia artistului față de artist.

Dar, Intristată Adunare, după cum am dat a înțelege de la începutul acestei cuvântări, nu aș dori să se creadă că știu atât de bine să fac să amuțească toate sentimentele mele personale pentru a apărea în fața Dv. numai ca reprezentant al „Opiniei". D-rul Șmilovici a fost pentru mine un prieten, un prieten prețios și plin de seducție. Acest om inzestrat cu o vie sensibilitate, cu o solidă inteligență. cu o vastă cultură, avea farmecul multilateralității, (fără a avea tristele cusururi ale acesteia. Spre cinstea lui trebue să spun că, osebire față de plurivalenții obicinuiți. el ar fi putut fi socotit de către doctori ca un artist di'etant și de către artiști ca un doctor amator, atât a fost de desăvârșit ca medic în mijlocul medicilor și ca artist în mijlocul artiștilor. D-rul Șmilovici-Wratislavius ! Impărechere a două nume purtate cu cinste care simbolizează împărecherea a două țiri autonome; a două perso-

(Continuarea în pagina 2-a)

# CHEMARE

către toată clientela Iașului la formidabila desfacere de după inventar organizată de

MAGAZINUL

# „SURSA"

**Iași -- Str. Cuza Vodă No. 48 -- Iași**

**Cu începere de Sâmbătă 30 Ianuarie**

**sunt puse în soldare următoarele articole cu prețuri derizorii:**

Cămași bărbătești — Dejalen și Oxford
Fulare de lână și mătase
Mănuși de lână bărbătești, dame și copii
Genți fine pentru dame
Mănuși de piele fantezii pentru dame
Jachetele și Pullovere bărb. și de damă
Rochițe și Jachetele de lână pentru copii
Chiloți de lână, trico și mătase
Batiste bărbătești și de damă
Dantelă Turșon veritabil. Valanciene
Prosoape
Ciorapi bărbătești, de damă și copii
Dejalenuri cu metru
Combinezoane și chiloți de milaneze
Costume Tiroleze pentru copii

precum și toate articolele depozitate în magazin se vând cu prețuri senzațional de eftine.

**Veniți fără întârziere! Veniți chiar astăzi!**


## Informații

x Vizitați vechiul și renumitul **Restaurant „Tanasache"** Pasajul Motăș (lângă Librăria Socec). Bucătărie cu mâncăruri sincer preparate ca acasă. Gratar special. Vinuri din cele mai renumite podgorii, începând dela Lei 20 litrul.

x Odată cu tabla și condeiul, cumpără copilului tău și o perie de dinți. Dinții copilului obișnuit din vreme cu o ingrijire regulată a lor, se mențin sănătoși și rezistenți.

Pasta de dinți Kalodont curăță dinții radical fără a-i vătăma, îndepărtează piatra dăunătoare și împiedică totodată formarea ei.


# 6 ZILE EFTINE

**AU MAI RAMAS CU PREȚURI DE DESFACERE**

**la mag. N. Angelescu & Co.**

**Succesorii firmei Luca P. Niculescu — Ștefan cel Mare 4**

**In urma inventarului de sfârșit de an, soldăm toată pânzăria de la *marea fabrică* STAN RIZESCU *din Brănești* cu prețuri excepționale**

**Mari reduceri la stofe și mătăsuri**

**Mare desfacere de cupoane.**

**Rugăm onorata clientelă să se aprovizioneze.**


CIFRE ȘI STATISTICE

# Ce-a trecut pe la Institutul medico-legal în cursul anului trecut

## Asasinate, sinucideri și violuri - Spicuiri din activitatea medicilor legiști

Serviciul medico-legal de pe lângă parchetul local a întocmit o interesantă statistică asupra activității în cursul anului trecut.

Din cifrele și datele aflate în raportul înaintat conducătorilor justiției ieșene, rezultă că în cabinetul medico-legal condus cu atâta competență de dl. prof. dr. N. Balan se depune o laborioasă activitate folositoare justiției și adevărului.

**2511 cazuri examinate**

...Aceasta e cifra totalizată a cazurilor trecute prin mâna eminentului conducător al serviciului medico-legal ieșan — cifra îndeajuns de importantă având în vedere responzabilitatea pe care o impune în parte fiecare caz.

Repartiția acestei activități a cazurilor analizate, nu este nici ea lipsită de interes.

Dl prof. Balan secondat de vrednica sa colaboratoare d-na dr. Ropală, a efectuat în cursul anului trecut 108 autopsii; pentru a stabili cauzele morții indivizilor în cauză (Clasificarea rezultatelor acestor autopsii o publicăm mai jos; s'au făcut 3 deshumări de cadavre de la cimitir; 4 examinări de cadavre la domiciliu; 2 examinări de oseminte.

Au fost examinate 1201 persoane cari au reclamat că au fost rănite; 60 tinere cari s'au plâns că au fost victima unor atentate la pudoare: s'au mai examinat: 15 cazuri de boli mintale; 10 femei pentru gravitate; 2 pentru avort; 26 cazuri diferite; iar la spitalul Socola medicii legiști au examinat 976 bolnavi.

Deasemeni s'au făcut 104 examene anatomo-patologice și bacteriologice — în total 2511 cazi examinate.

**Rezultatul autopsiilor efectuate**

este următorul: în 45 cazuri s'a constatat că era vorba de morți naturale; dintre aceștia au fost 26 barbați și 19 femei; sinucideri au fost 9 — bărbați 5, femei 4; morți prin accidente au fost 34 — bărbați 27 femei 7; restul de 27 cazuri au fost crime.

Cele 27 crime sunt clasificate astfel: 16 loviri cauzatoare de moarte; 5 omucideri; 2 pruncucideri; 3 avorturi mortale.

*

Din totalul de 2511 cazuri examinate 115 au fost copii; 83 băeți, 32 fete.

*

După cum vedem o activitate care comportă muncă neobosită, pentru care se cuvine laudă deosebită acelor ce o prestează.

*Z. Dessmond*

## Spectacol cu muzică militară

**la Teatrul Național**

Marți 2 Februarie va avea loc un matineu la ora 3 p. m. în sala Teatrului Național reprezentarea piesei „Ginerele Domnului Prefect" cu concursul muzicei Regimentului 2 Transmisiuni sub conducerea d-lui locot. Policarp Asbest, care va concerta în antracte următorul program:

Rossini, Uvertura Wilhelmm Tell.

Vechio Luccio. Pe malul Trotușului. popt. național.

Fr. Suppe, Dama de pică (uvertură).

## Informațiuni

x **Ciclul de conferințe al „Luteției".**—In cadrul ciclului „Franța de astăzi", inaugurat de Cercul franco-român „Luteția",—va conferenția în Aula Universității, Joi 4 Februar, ora 6 seara, dl. prof. univ. *Dan Bădăreu*, despre *„Bergson și bergsonismul"*.

x BAL AMÂNAT. — Balul dela Bucium care trebuia să aibă loc în seara de 30 Ianuarie. s'a amânat pentru 20 Februarie.

Biletele vândute rămân valabile.

x Mâine Duminică 31 Ianuarie 1937, ora 5 p. m. va avea loc în Sala Camerei de Muncă conferința d-lui Prof. Dr. *Gr. T. Popa* tratând despre *„Solidaritatea în desvoltarea industrială"* cu exemple din Anglia și Statele Unite, Conferința e organizată de Sindicatul Muncitorilor Grafici din Iași în folosul fondului de șomaj și a bibliotecii.

x CONVOCARE. — Doamnele și Domnii membri ai Cercului didactic Iași sunt rugați a lua parte la adunarea generală, Duminică 31 Ianuarie a. c. ora 10 dimineața în localul Corpului didactic din str. Lăpușneanu 13 etaj.

Aceasta fiind a doua ședință, adunarea se va ține cu orice număr de membri prezenți.

# Adunarea generală

## a Societății de medici și naturaliști

La sediul dela Muzeul Zoologic din str. I. C. Brătianu a avut loc adunarea generală a societății medici și naturaliști, prezidată de d. prof. dr. Gh. Tudoranu.

D. agregat dr. I. Alexa a prezentat raportul activității pe anul trecut relievând personalitatea d-lui prof. dr. Tudoran președintele societății, după care s'a procedat la alegerea noului comitet.

An fost aleși d-nii: prof. dr. Leon Balif, președinte; prof. dr. Vladimir Bușureanu, vice-președinte; agregat dr. Alexa secretar general; prof. Motăș directorul muzeului; dr. Botez, bibliotecar, docent dr. Hurmuzache, casier și dr. Eugen Ionescu, secretar de ședință.

D. prof. dr. Leon Balif a mulțumit tuturor pentru onoarea ce i s'a făcut alegându-l ca președinte și a evidențiat meritele și activitatea fostului președinte dl. prof. dr. Tudoranu.

I. LUCA


x **Dinți albi și sănătoși**, și gură parfumată se obține întrebuințând *Pasta, Praful și Apa de gură Odomenthol* care împiedică caria dentară, distruge microbii vătămători, dând dinților splendoarea cuvenită. Depozit Farmacia Dr. Ratianu Cuza Vodă 48. Marcă depusă.

*Secretul femeiei frumoase? Crema Khasya!*

*Depozit: Farmacia Pollak*

*Str. Ștefan cel Mare. Telefon 235*



*Cel mai sigur antigripal*

# TESTA

*Cel mai bun antinevralgic*



**Petreceți admirabil la noul salon de dans**

# La Podgoreanul

STR. LĂPUȘNEANU 4 (etaj)

**Bufet copios — Vinuri selecționate**

ORCHESTRA FRAȚII LUPU

acompaniată de un simpatic diseur

*Localul deschis după spectacole*



OCAZIE RARĂ.—Armă de vânătoare „Hammerless", calibru 12, de precizie (nu fabricație de serie), lucrată de renumitul armurier Novotny din Praga, de vânzare. A se adresa la ziarul „Opinia".

**DE INCHIRIAT cameră frumos mobilată. Str. Păcurari 53.**

BONA LA COPIL de 5 luni cu bune referințe, se caută. Adresa: Dr. Dabija, Muzelor No. 24.

*reumatisme lumbago*

combate

# noval



**Desfacere de Galoși și Șoșoni**

STR. CUZA VODA No. 1 (Piața Cucu)

ultimele zile până la închiderea definitivă a magazinului, VINDEM

| | |
|---|---|
| Șoșoni p. copii dela | Lei 90 |
| „ p.băeți și fete „ | „ 130 |
| Șoșoni p. dame dela | „ 150 |
| Demi Șoșoni „ „ | „ 120 |
| Galoși bărb. „ | „ 120 |
| Șoșoni bărb. „ | „ 200 |

**Profitați de ultimele zile.**



# IMPOTENȚA

Bărbații neputincioși (Impotenți), slăbiți de vârstă, exces sau boală la orice vârstă se vindecă repede cu lichidul „BUWEGEN", care nu atacă stomacul, rinichii, inima, fiindcă se întrebuințează extern, autorizat de Onor. Min. Sănătății. Nu așteptați agravarea boalei!

De vânzare la Farmacii și Droguerii Lei 330 flaconul. Literatură lămuritoare trimite sub discrețiune. Reprezentanța „BUWEGEN", Căsuța poștală No. 234, București.



# CINEMA SIDOLI

**Astăzi până Duminică 31 ct.**

# ANTONIO ADVERSO

Omul care a cucerit trei continente... Stăpânul temut al negoțului de sclavi din Africa... Aventurierul care a strâns bogății nenumărate...

In rolul prim superbul artist **Fredrich March** și **Olivia de Havilland** în regia lui Meroyn Le Roy

Al doilea film

# Dl. Sherlock și d-na Holmes

cu GINGER ROGERS și WILIAM POWELL



**Purgativul cel mai bun? Pilulele de Slănic!**



**Eftin** execut comenzi și reparațiuni de

**Tapițerie**

Aranjez perdele, împachetez mobile, repar cărucioare de copii. Prin c. p, vin la domiciliu pentru orice lucrare

**GHERSON, Sf. Lazăr 19**



Doamna

**Dr. C. Parhon Ștefănescu**

**Medic Primar al Spit. Socola**

**Boale nervoase și ale glandelor cu secrețiune internă**

*Consult. 2—4 p. m.*

*Strada I.G. Duca No. 16*

*(fosta Muzelor)*



DOCTOR

**A. Socolovschi**

Specialist în boli și operațiuni

**nas, gât, urechi**

Inhalație cu ozon (electr.) electroterapie, raze înaltă frecvență

Cons. 8½--9½; 12--2; 4--7

*Iași Str. Cuza Vodă Nr. 42*



**V'ați intoxicat? Luați îndată Pilule de Slănic**



Marele regisor Iacob Sternberg prezintă la Phönix Joi 4 și Vineri 5 Februarie ultimile sale înscenări, comediile muzicale:

# HASIA

**din Coracicrac**

# UMBRA GALBENA

(într'o montare nouă) interpretate de ansamblul Teffner în frunte cu **Sidy Thall**

Biletele la „Socec".


# In fața mormântului lui Wratislavius

(Continuarea din pag. I-a)

nalități întemeiate pe talente reale care prea rar se găsesc împreună într'un echilibru atât de ales și de fericit.

Prietenul nostru comun a adormit; să nu tulburăm liniștea acestui somn în care rând pe rând, suntem destinați să ne adâncim toți cei prezenți. Dar în clipa aceasta nenorocită a despărțirei, a unei prea dureroase despărțiri, să ne fie iertat dacă reculegerea pioasă ce se îndreaptă înspre dispăruții dragi, face loc unei crunte deznădejde ce nu se lasă a fi biruită.

*

Din partea Serviciului Sanitar al Municipiului, a vorbit emoționant dl. dr. Cădere. Publicăm mai jos cuvântarea d-sale:

*Intristată adunare,*

Nu sânt decât câteva zile, parcă ar fi fost eri, când l'am întâlnit pe d-rul Șmilovici. Venea ca un voinic cu haina în vântul aspru, cu căciula pusă voinicește, cu ochii strălucitori de veselie— și gura-i era înflorită de un râs sănătos. Ducea într'o mână un coș cu fructe frumoase, și cu cealaltă mi-a oferit cu inimă largă:

— „Ia și tu și gustă mere frumoase și gustoase din Basarabia".

Peste darul acesta care închega într'un gest simplu, tot sufletul lui generos, a mai aruncat și câteva vorbe de spirit, risipind ceva și din comoara lui intelectuală.

Apoi, svelt, vioi și fericit a sburat în căsuța lui, în căminul lui, în cuibul acesta, care părea destinat numai mulțumirei și fericirei.

Cine ar fi putut crede că acea era cea din urmă zi de viață normală a d-rului Șmilovici?

N'am putut să cred, și mi-a fost foarte greu să admit a doua zi că D-rul Șmilovici zace pe patul de suferință, de o boală ale cărei urmări aveau să ni-l răpească dintre noi într'un răstimp așa de scurt.

L'am revăzut la spital după operație: vesel, bine dispus, optimist și nimic în figura, sau privirea lui nu trăda vreun semn cât de îndepărtat că viața lui se îndreaptă către cei care s'au despărțit deapururi de viața pământească.

Așteptam pe bunul meu vecin și coleg să se reîntoarcă tot vesel și voios la căminul lui—când vestea morței mi-a încremenit întreaga ființă. Căci moartea dăduse de astă dată o lovitură atât de absurdă și de nedreaptă, încât nu-i puteai găsi justificare.

Curând, curând, prea curând și mina aceasta de țărână care rămâne din ființa noastră, când sufletul se călătorește, va fi înghițită de glie.

D-rul Șmilovici nu va mai fi printre noi.

Dar abea se va închide pragul mormântului și se deschide porțile amintirilor și ale recunoștinței.

Amintiri din partea tuturor acelora care l-au cunoscut și l-au apreciat; recunoștință din partea tuturer acelora pe care, ca medic, i-a îngrijit.

D-rul Șmilovici a fost un om întreg, a cunoscut și a știut ce este viața și a lui și a semenilor lui.

Inzestrat cu calități alese, și-a perfecționat ființa împodobind-o cu tot ce poate năzui un om civilizat.

Cu o cultură generală vastă, așa fel încât ajunsese îndrumător pe terenul artistic și cultural...

Cu o pregătire profesională solidă și-a câștigat prin muncă și merite, un loc de frunte printre medicii puși în slujba sănătății publici.

Fire veselă, prieten bun, suflet înzestrat cu calități altruiste, cucerise un loc larg în sufletul tuturor celor care l cunoșteau.

Energic combativ și muncitor—a lăsat dîră adâncă pe unde a trecut.

Sunt în măsură să afirm și să dovedesc că activitatea pe care a desfășurat-o D-rul Șmilovici la Disp. No. 1 din str. Palat, este aproape unică în țară și ea merită să fie dată exemplu tuturor acelora care năzuesc la situațiuni deosebite în organizarea sanitară a țării.

De acea nu numai ca prieten și coleg, dar ca reprezentant al Serv. sanitar al Municip. Iași, mă găsesc astăzi dator să aduc omagii calde de adâncă recunoștință memorii d-rului Șmilovici pentru munca, devotamentul, priceperea și energia cu care și-a pus tot sufletul, toată dragostea și toată pregătirea lui științifică în serviciul public.

Numele d-rului Șmiloviei ve rămâne veșnic ca o vie amintire pentru noi și activitatea lui va rămâne oricând ca o pildă vrednică de a fi urmată.

Dar fiindcă în asemenea clipe o imensă categorie de elemente ale societății, nu au putința să-și mărturisească și ei păsul sufletului lor atunci când cei care i-au ajutat, i-au mântuit și i-au salvat din ghiarele suferinței—îi părăsesc pentru totdeauna, pentru că mulțimea cea mare rămâne deobicei mută, tace și sufere și nu-și poate mărturisi durerea—să'mi fie îngăduit să mă fac interpretul miilor de suferinzi, pe care d-rul Șmilovici i-a îngrijit cu priceperea, tactul și devotamentul lui — să'mi fie îngăduit zic, ca în numele tuturor acestora să rostesc cuvântul de caldă recunoștință și de eternă aducere aminte pentru d-rul Șmilovici.

Iar din partea noastră scumpe coleg și prieten primește făgăduiala că nu te vom uita și dorim ca somnul tău de astăzi înainte să fie lin și fericit cum îți era zâmbetul, din cele mai frumoase zile ale vieței tale.


**Slănic-purgativ e dușmanul constipației**

**Săptămâna de Reclamă**

la Magazinul

**„DESFACERE"**

**Cuza Vodă 69 (vis-a-vis de Banca Moldova)**

Soldăm toate raioanele cu prețurile foarte reduse

**Lenajuri, Mătăsuri, Pânzeturi etc.**

Magazinul „DESFACERE" vinde cu adevărat la prețuri de desfacere.

**Toată lumea trebue să profite de această mare ocazie**


# Iașul întreg a condus eri la mormînt pe d-rul Șmilovici - Wratislavius

Ieri după amează rudele, prietenii și cunoscuții mult regretatului dr. I. Șmilovici-Wratislavius au ținut să-i aducă defunctului ultimul salut, participând în număr impresionant la înmormântare.

Cu toate că se anunțase formarea cortegiului funebru la ora 2, încă dela ora 12 o mare mulțime umpluse locuința defunctului spre a-l vedea pentru ultima dată pe acel care a fost drag tuturor celor care l-au cunoscut.

In timp ce sus, în fața catafalcului începuseră cuvântările, în atenția mută a celor de față, jos în stradă, cei umili și mulți, pe care dr. Șmilovici îi ajutase discret cu atâta delicatețe sufletească, plângeau sincer moartea neașteptată a binefăcătorului lor.

In fața corpului neînsuflețit al dr. Șmilovici-Wratislavius asistența pătrunsă de durere a ascultat discursurile simțite ale d-lor prof. dr. Eug. Mironescu care a vorbit din partea colegiului medical, dr. N. Cădere medicul șef al orașului, dr. Solomovici care a vorbit din partea instituțiilor evreești, I. Popper care a reprezentat spitalului Israelit, d. prof. univ. Dan Bădărău în numele ziarului „Opinia" (d-l C. R. Ghiulea directorul ziarului nostru fiind gripat) d. H. Burileanu, din partea Sindicatului ziariștilor profesioniști din Iași, Bruno Braeschi în numele asociației artiștilor dramatici.

Toți vorbitorii au arătat regretul sincer ce l-a prilejuit pierderea ireparabilă a distinsului medic și gazetar și a omului integru care a fost dr. Smilovici.

Apoi cosciugul a fost coborât; în strada albă și plină de oameni s'a ridicat glasul smerit al cantorului...

Carul funebru a fost urmat de o mare mulțime care populase întreaga stradă Cuza-Vodă. Iașul întreg a ținut să-l conducă la locul de veci pe acel ce-a fost iubitul dr. Șmilovici-Wratislavius.

In asistență am remarcat pe d-nii: prof. univ. Dan Bădărău, prof. dr. Eug. Mironescu, prof. dr. L. Balif, prof. dr. E. Radu, d-na și d-l comandor Argeșeanu, d-na și d-l Ionel Fruhling d. dr. C. Vasiliu, efor la Sft. Spiridon, d. Bobiță Velciu, dir. prefecturii de județ, d-na și d-l Volanschi dir. gen. al Uzinei electrice, d-na Elena Ghiulea, d-na Helter, av. Mihai Borcea, av. Xenofon Eracide, Pr. N Hodoroabă, Farmacist Werner, d-na și d. dr. Alexa, dr, Weiss, d-na și d-l av. A. Schreiber, d-na și d-l av. Pineles, dr, Nastase, dr. Gluckman, d-na și d. av. Veiler, doamna Stela Brener, d. Marcel Câmpeanu, d. Weinrauch, d-na și d. av. Marcovici, d-l av. Jean Chises-Dorohoi, d-nele Levin, Louise Apotecher, Ella Wachtel, Goldenblank, doctor Peckelman, d-na dr. Polack, d-l Victor Munteanu, d. A. M. Frimu, d-na Cămpeanu, d-na și d-l Wechsler, d-na și d-l dr. S. Grossi, d-na Em. Marcovici, d-na și d-l ing. Brill, d-na și d-l Erlich, directorul „Țesăturei", d-na și d-l Ernest Gheller, d-na și d-l Max Rozenthal, d-na și d-l dr. Apter, d-na și d-l av. Minel Weinștein, d-na și d-l av. G. Altain, d-na și dl. dr. Br. Fingerhut, d-na și d-l farm. Abovici, d-na și d-l farm. Polak, Aurel Margulies d-l farm. Blumenfeld, dl. dr. Brener, Siegler, dl. căpt. dr. Vascoboinic, căpt. dr. Wasserman, căpt. dr. Kaufman, d-na și dl. Max Damscher, d-na și dl. Jack Damscher, d-nii dr. Gancevici, Barbilian, C. Bulău, Argintoianu, Tătomir, Iamandi, R. Damscher, Segal-Caritas, Wexler, Frații D-ri Hofman, Ackerman, Schvartzman, Oivid, I. Lazarovici, Puiu Ochs, M. și A. Lederhendler, Manole Solomon, d-na Renée Steig, d-nii I. Popper, Platzman, Landau, Ioset Iacob, Carol Drimer, L. Reischer, M. Isac Moscovici, Nathan Wachtel, Izu Wachtel, D. Schutzman, Sol. Kahane, d-na și d. Robert Ekstein, Iosef Șaraga, Herman Gherner, Flughelman, M. Șerbănescu, I. Bembasat, etc. etc.

Deasemenea au luat parte artiștii Teatrului Național din Iași, tot personalul redacțional al ziarului „Opinia" precum și gazetarii dela celelalte ziare.

Carul mortuar era acoperit cu coroane și jerbe de flori. Au depus coroane: Asociația artiștilor, Sindicatul ziariștilor profesioniști, ziarul „Opinia", spitalul Israelit, comunitatea Izraelită precum și numeroși prieteni.

La cimitir nu s'au ținut discursuri. Serviciul religios s'a oficiat în tăcerea impresionantă a celor de față; în plânsul sfâșietor al rudelor și prietenilor.

Și țărâna grea a acoperit rămășițele pământești ale generosului dr. Șmilovici a cărei icoană va rămâne tuturor vie și pilduitoare.

ADMAR

Inconsolabilii: soț S. O. Groswald și copiii Margareta și Dr. Leon Weintraub precum și fratele, surorile și familiile înrudite, fac cunoscut încetarea din viață a scumpei lor

**Colombe Groswald**

născută Rosenthal

în vârstă de 59 ani

survenită în ziua de 27 Ianuarie 1937.

Cortegiul funebru va porni din str. Gh. Mârzescu No. 28 Duminică 31 Ianuarie 1937 la ora 10½ a. m.

Dorința defunctei era de a nu se aduce flori nici de a se ține discursuri.

*Funcționarii Băncii S. O. Groswald* iau parte cu mâhnire la durerea încercată de Dl. S. O. Groswald prin pierderea soției sale

**Colombe Groswald**

și-i exprimă sincere condoleanțe

Comitetul „Reuniunei Femeilor Israelite" anunță cu durere în suflet încetarea din viață a neprețuitei sale colaboratoare și donatoare

**Colombe Groswald**

și invită toate membrele de a lua parte la înmormântare care va avea loc Duminică 31 Ianuarie a. c. ora 10 a. m.

Cortegiul va pleca de la locuința defunctei din str. Mârzescu 28.

*Epitropia Spitalului Izraelit* aduce la cunoștință membrilor săi, încetarea din viață a soției venerabilului ei președinte de onoare

**Colombe Groswald**

și-i roagă să asiste la înmormântare ce va avea loc Duminică 31 Ianuarie 1937 la ora 10 jum. a. m.

Corpul Didactic al Școalei „Reuniunea Femeilor Israelite" zdrobit de durere, anunță pierderea bunei și mult iubitei lor foste colege

**Colombe Groswald**


**Mâine, prima zi**

**de vânzare-reclamă la**

**GALLIA**

CUPOANE ȘI OCAZIUNILE CELE MAI SENZAȚIONALE

**GALLIA** Cuza Vodă 83


# Nevoile acute ale Iașului discutate în ședința de aseară la „Prietenii Universității"

## Chestiunea examenelor de capacitate - Planul de sistematizare a Iașului - Paza orașului - Apa și salubritatea - Cazul spitalelor Sf. Spiridon

In sala marelui Colegiu a fost aseară o importantă ședință a membrilor „Prietenii Universității.

**Examenul de capacitate**

Prima chestiune adusă pe tapet este aceia a examenului de capacitate pentru profesorii secundari.

D. prof. George Pascu arată fapte noi în legătură cu acest examen.

D-sa spune că programa analitică a examenului de capacitate nu corespunde deloc cerințelor.

Materia la istoria limbei și literaturii române în loc să fie expusă pe secole, este expusă fără nici o metodă, prilejuind candidaților un adevărat chin.

Vorbitorul încunoștințează că d-sa este singurul filolog care a întocmit un curs complect de istoria limbei și literaturii romîne vechi. Insă contribuția d-sale nu e luată în seamă la examinare.

Deasemeni dicționarul macedo-român al d-lui prof. Pascu a fost scos de pe lista operilor recomandate. Tot așa și opera sufixelor românești (operă premiată de Academia română).

D. Pascu propune și toți aprobă să să numească o comisiune formată din membrii asociației care să întocmească o nouă programă analitică, după materia de predare la Universitatea ieșană.

D. prof. Gr. T. Popa aduce la cunoștiință că în chestiunea examenului de capacitate s'a protestat printr'un memoriu care a fost înaintat forului competent. D-sa speră că în cele din urmă Iașului i se va da dreptate, examenul pentru băieți ținându-se în localitate.

**Planul de sistematizare al Iașului**

In această problemă a vorbit d. arhitect *Stoian.* D-sa a arătat că primul plan de sistematizare al orașului a fost conceput de inginerul Bejan în 1896.

Pentru a obține în viitor o frumoasă sistematizare a Iașului trebue avută în vedere în primul rând păstrarea corectă de oraș istoric. Apoi să se limiteze suprafața târgului. Se știe că dacă suprafața e prea întinsă, e greu de întreținut canalizarea, lumina și alte lucrări de administrație, în bună stare. Viitorul aspect al Capitalei Moldovei trebue să prevadă: un centru comercial, unul industrial, un cartier de vile și să cuprindă multe parcuri publice. Ar fi necesar un concurs pentru modernizarea pieței Sf. Spiridon.

**Suprataxele impuse de Uzină**

D. prof. Gr. T. Popa protestează contra taxelor pe timbru și cifra de afaceri impuse de Uzina ieșană abonaților. Aceste surplusuri ar trebui suportate de Soc. de electricitate și nu de abonați. In aceiași chestiune mai vorbesc d-nii av. Gh. Chirițescu, Ilie Criveanu și ing. Casetti.

**Paza orașului**

Se mai protestează în chestiunea pazei orașului care e insuficientă. In ultimul timp, s'au comis numeroase furturi în toate cartierele orașu'ui. D. prof. Popa spune că pe lângă faptul că sînt puțini gardieni publici, dar și dintre aceștia se afectează destui pentru paza locuințelor tuturor oamenilor politici. Se va înainta o petiție chesturii, cerîndu-se lămuriri.

**Apa și salubritatea orașului**

D. prof. Popa lămurește că problema apei la Iași e strâns legată de chestiunea salubrității orașului. In recenta sa conferință, d. prof. Bălteanu a arătat că chiar dacă se va înlocui toată rețeaua ea nu va rezista în cazul când nu se vor înlătura lichidele de scursură, care inundă târgul acesta.

D. prof. Popa constată că trăim într'o infecție permanentă care ne slăbește zi de zi organismul. Când se va topi zăpada care acoperă acum toată murdăria orașului va isbucni o serioasă epidemie de gripă. D. Ilie Criveanu arată că Soc. Apelor lucrează pentru îmbunătățirea conductei.

D. ing. Casetti dă o serie de lămuriri cu privire la clorinarea apei în Iași.

**Spitalele Spiridoniei luate pe seama Ministerului**

D. prof. Popa aduce la cunoștință că spitalele Epitropiei Sf. Spiridon din Botoșani, Roman și Hârlău au trecut pe seama Ministerului sănătății publice.

Faptul nu e decât dăunător, fiindcă în viitor se vă uza de intervenții politice pentru a se plasa în aceste spitale medici, interni, externi, prime, gardience. E necesar un protest vehement în această chestiune.

Și Blocul Parlamentarilor moldoveni s'a sezisat de faptul acesta și va lucra pentru interesele Spiridoniei. REP.


**Al constipației inamic E pilula de Slănic.**

**Pilulele de Slănic: purgativul ce nu face dureri.**

FIRMĂ MONDIALĂ germană caută Subreprezentant pentru vânzarea de autocamioane și articole technice. Oferte sub „FK 33" transmite Rudolf Mosse S. A., București I, Bd. Brătianu 22.

**Căutăm reprezentant** cu depozit, numai angrosist, pentru articole electrice (sticlării). Oferte serioase se primesc până la 3 Februarie 1937, la Hotel Palace, Iași, sub „100% garanție".

**Astăzi**

**Sâmbătă 30 Ianuarie**

**ULTIMA ZI**

DIN

**Săptămâna de Reclamă**

A FABRICEI

**TRINACO**

CERNAUȚI

**Sucursala Iași** Str. Ștefan cel Mare 11

**Profitați de această ultima ocazie**

DOCTOR

**A. ABERMANN**

consultă

**BOLI DE COPII**

**BOLI INTERNE**

*intre 8—9 dim. și 2—8 p. m.*

**Strada I C. Brătianu 30**

colț cu str. G. Enescu

DOCTOR

**SOLO SCHREIFEL**

*Specialist în*

**Boli de piele**

**Venerice, syfilis**

Diagnostic precoce al sifilisului examenul ultra-microscopic

DIATHERMIE

Raze Ultra-Violete

Consultații și tratamente

*7—10 dim. și 2—9 seara*

Str. Anastasie Panu 70

(vis-a-vis de Palatul Administrativ)

**In cadrul Săptămânei Eftine**

Magazinul

**Au Bon Marché**

**Str. Ștefan cel Mare 11**

**Menține încă câteva zile**

**Prețuri foarte eftine**

la toate articolele fără excepție

CUPOANE CU PREȚURI DERIZORII

**Fiecare trebue să profite de această ocazie**

**Solduri! Solduri! Solduri!**

LA MAGAZINUL

**„ATLAS"**

**Str. Ștefan cel Mare No. 1**

Se soldează toate articolele curente, cu cele mai reduse prețuri.

**Nu pierdeți ocaziunea**

***Cu începere de Joi 28 Ianuarie 1937***

**Săptămâna concurenței**

la magazinul de manufactură **FRAȚII BARASCH**

**Str. Cuza Vodă No. 50** **Prețuri derizorii**

| | | | | | |
|---|---|---|---|---|---|
| Tafetas culori | lei 106 | m. | Zenana pt. capoate | lei 64 | m. |
| Lenaj fantezii | „ 93 | „ | Indiană culori | „ 26 | „ |
| Matasă grea toate cul. | „ 116 | „ | Ecosais flanelat p. rochițe | 46 | „ |

**Mare stoc de cupoane curente cu 30—50 la sută reducere**

# ULTIMA ORĂ

## Guvernul nu mai face alegeri comunale şi judeţene în Ardeal

### Comisiile interimare existente au fost prelungite — Semnificaţia politică

**Bucureşti 30. — Ieri a avut loc la ministerul de interne o consfătuire cu primarii şi prefecţii din Ardeal.**

**S'a hotărât ca să nu se mai facă alegeri comunale şi judeţene la Arad, Bistriţa. Braşov, Caraş, Hunedioara, Timiş Torontal, Trei Scaune şi Turda.**

**Actualele comisii interimare au fost prelungite.**

**Se atribue o deosebită semnificaţie politică acestei hotărâri.**

**Naţional-ţărăniştii susţin că guvernul evită să se prezinte în faţa corpului electoral în preajma schimbării regimului.**

**Consfătuire ţărănistă la Braşov**

D. Mihai Popovici a plecat ieri la Braşov, unde va rămâne mai multe zile.

La Braşov va avea loc o consfătuire a fruntaşilor naţional-ţărănişti ardeleni, la care probabil că va participa şi d. Iuliu Maniu.

**Participare semnificativă**

*In cercurile politice ardelene se comentează participarea d-lui prof. Caius Maniu, fratele d-lui Iuliu Maniu, la masa cavalerilor ordinului „Ferdinand",*

*Se spune că d. Caius Maniu a luat parte la această masă, chiar ca o demonstraţie împotriva fratelui său.*

**Sărbătorirea d-lui Lapedatu**

Mâine va avea loc la Cluj sărbătorirea d-lui Al. Lapedatu, preşedintele Senatului, de către organizaţiile liberale ardelene.

Guvernul va fi reprezentat prin d. ministru Valer Pop.

**Guvernatorul B. N. R. la Varşovia**

D. Mitiţă Constantinescu, guvernatorul Băncii Naţionale pleacă astăzi la Varşovia, în vederea unor importante tratative şi aranjamente de plăţi cu guvernul polonez.

**Delegaţia economică a guvernului**

Aseară delegaţia economică a guvernului a discutat chestiunea compensaţiilor, hotărînd să nu se mai acorde nici un termen pentru lichidarea acestora.

Delegaţia economică a hotărât apoi unele înlesniri pentru minierii moţi din munţii apuseni.

## O nouă arestare senzaţională la Moscova

*Londra 30 — Ziarul „Daily Mail" primeşte ştirea că la Moscova a fost arestat şi vice comisarul poporului la războiu, generalul Tucacevschi, care este considerat creerul armatei roşii.*

Procesul celor 17 trotzkişti s'a încheiat astă noapte, când tribunalul a intrat în deliberare.

Sentinţa se va da în cursul dimineţii.

## D. Victor Antonescu în audienţă la Rege

**Bucureşti 30,— D. Victor Antonescu, ministru de externe, înapoiat aseară dela Geneva, a avut imediat după sosirea în Capitală, o lungă întrevedere cu d. prim ministru Tătărescu.**

**Astăzi la prânz d. Antonescu se prezintă în audienţă M. S. Regelui pentru a raporta asupra situaţiei internaţionale şi a lucrărilor de la Geneva.**

*

La 8 Februarie d. Victor Antonescu pleacă la Ankara, pentru a răspunde invitaţiei guvernului turc, iar de acolo se va duce la Atena spre a participa la conferinţa anuală a înţelegerii Balcanice ce se ţine între 15 şi 18 Februarie.

## Iarnă aspră în toată ţara

### Numeroase linii din Basarabia şi Bucovina înzăpezite

**Bucureşti 30.— Din diferite regiuni ale ţării se semnalează ger şi înzăpeziri.**

**La Vereşti temperatura a scăzut sub 31 grade.**

**Viscol puternic se anunţă din Basarabia şi Dobrogea.**

### Înzăpeziri în Basarabia şi Bucovina

In cursul zilei de ieri viscolul s'a înteţit în Basarabia, din care cauză s'au înzepezit numeroase linii ferate.

Astă noapte a fost întroenită pe o mare distanţă linia Vasile Lupu-Bălţi.

Au mai fost închise liniile Floreşti-Rezina, Chişinău-Revoca-Căinari-Basarabeasca, Cetatea Albă-Bugas, Comrat-Abaclia-Iargara-Prut,

Numai pe linia Iaşi-Chişinău circulă trenurile. Pe această distanţă însă au fost suspendate automotoarele.

Se crede că încă multă vreme liniile din Basarabia vor rămâne inzepezite, deoarece prin unele locuri troenele întrec înălţimea de 2 m.

D. ing. Emil Niţescu, dir. regionalei cfr. Iaşi a dispus măsuri pentru dezepezirea liniilor.

*

Şi în Bucovina viscolul a bântuit puternic.

Noaptea trecută a fost înzepezită linia Zastavna-Ocna din regiunea de Nord a Bucovinei.

## „Blocul parlamentarilor moldoveni" nu e o grupare cu scop politic

### Audienţa de la d. dr. Angelescu. — Examenele de capacitate se vor ţine la Iaşi. - Planul drumurilor.

### Lămuririle d-lui deputat Ceicovschi-secretarul general al blocului

Deoarece acţiunea Blocului parlamentarilor moldoveni este comentată sub prisme diferite, am crezut necesar să cerem unele lămuriri d-lui deputat Emil Ceicovschi, secretarul general al Blocului şi unul din iniţiatorii acestei grupări, întors azi dimineaţă dela Bucureşti.

*D-sa ne declară textual:*

*„Blocul parlamentarilor moldoveni nu este o grupare din interese politice, ci numai pentru promovarea intereselor provinciei noastre.*

*De mult timp se observă că interesele Moldovei sunt mai mult decât neglijate. Un exemplu edificator: S'a votat un credit de un miliard jumătate pentru drumuri. Ei bine, planul acestor drumuri se opreşte exact la Milcov.*

*Această chestiune a fost examinată pe larg în şedinţa Blocului nostru şi se vor lua măsuri.*

**In chestia examenelor de capacitate**

**Moldova nu cere să i se acorde atenţii deosebite, ci măcar să se respecte litera legii, cum e în cazul cu examenele de capacitate ale prof. secundari.**

**In această chestiune noi am fost eri în delegaţie în frunte cu dl. Slăvescu la dl. ministru dr. Angelescu, căruia i-am expus cazul:**

**D-sa s'a declarat în principiu pentru ţinerea examenelor la Iaşi.**

**Urmează ca noi să-i înaintăm un memoriu asupra modului cum vor putea fi plasaţi candidaţii la Iaş.**

**Iată deci o primă izbândă a acestei grupări**

*

Ca o dovadă că Blocul nu e un instrument guvernamental de moment e faptul că el va continua să fiinţeze şi în timpul opoziţiei.

In orice caz noi ieşenii iniţiatori, printre cari e şi dl. deputat Iancu Zipa, ne mândrim cu această numire a tuturor parlamentarilor moldoveni, cu scopul numai şi numai de a-i ajuta provincia.

*

Viitoarea şedinţă a Blocului se va ţine Joi 4 Februarie, ora 4 p. m. în secţia 5-a a Camerei.

Invitaţiile vor fi trimise de la Iaşi. al.

## Un spectacol cu artişti ieşeni

### oprit la Chişinău

Se ştie că d. Aurel Maican, conduce în prezent teatrul municipal din Chişinău.

Joi seara, urma să aibă loc premiera operetei „M-lle Nitouche" în care actorii noştri Aurel Munteanu şi C. Ramadan deţin role principale.

La sfârşitul actului întâi, studenţimea prezentă la spectacol, a trimis vorbă direcţiunii să se suspende spectacolul întrucât acţiunea petrecându-se într'o mânăstire se ponegreşte crucea.

S'a produs scandal, publicul împărţindu-se în două.

Au intervenit pompele municipale şi la ora 12 jumătate publicul a fost evacuat din sală, reprezentaţia nemai având loc.

## Jefuirea unei băcănii

Un jaf îndrăzneţ s'a comis la băcănia d-nei Sofia Grimberg din Şos. Arcu nr. 6.

Hoţii au intrat prin chei potrivite şi au furat zahăr, cafea, untdelemn în valoare de câte-va mii lei.

Se cercetează.

x Asociaţia culturală a femeilor evree, invită publicul la continuarea cursurilor de Istorie ţinute de dl. prof. M. Vaisberg, azi Sâmbătă, ora 5 precis, la sediul din str. Ştefan cel Mare 40.

## Luptele au reînceput la Madrid

Paris 30. — Din Madrid se anunţă că pe ziua de ieri luptele au reînceput cu violenţă.

Bombardamentul a continuat toată ziua iar mitralierele, de ambele părţi, n'au încetat deloc.

Trupele republicane au înaintat în sectorul de vest ocupând câteva tranşee în cartierul De Lanco.

Luptele ţin fără întrerupere de 20 ore.

## Plata pensiilor şi a salariilor pe luna Ianuarie

Plata pensiilor pe luna Ianuarie, pentru care a sosit ieri acreditivul, se face în ordinea următoare: Azi Sâmbătă 30 Ianuarie literile A. E., Luni 1 Februarie B. U., Mercuri 3 Febr. C. K., Joi 4 Febr. D. F., Vineri 5 Febr. G. H., Simbătă 6 Febr. I. O., Luni 8 Febr, L. J., Marţi 9 Febr. M. N., Mercuri 10 Febr. P. R., Joi 11 Febr. S. T., Vineri 12 Febr. V. Z.

Eri a sosit şi acreditivul pentru plata salariilor funcţionarilor dela finanţe.

Celelalte acreditive sunt aşteptate pentru azi, mâne.

## Un preot ieşan atacat de lupi

### Preotul împuşcă două fiare

Podu-Iloae 30.— Din cauza gerului şi a zăpezii abundente, haitele de lupi au devenit îndrăzneţe atacând oameni şi animale, chiar în timpul zilei.

Astfel preotul catolic Em. Grigoraş din satul Horleşti, judeţul nostru, a fost atacat ziua mare de o haită de 10 lupi, în apropiere de pădurea Rusovici, pe când venia spre Podu-Iloae.

Fiarele au atacat sania sfâşiind un cal.

Noroc că preotul avea asupra sa o carabină, cu care a început să tragă în lupi reuşind să împuşte doi.

Numai astfel a putut scăpa din gura fiarelor.

S—l

Asociaţia Corpului Didactic Israelit anunţă cu multă durere dispariţia dintre cei vii a celei ce a fost

**Colombe Groswald**

figura nobilă şi distinsă ce i-a făcut multă vreme cinste numărându-se printre membrele ei, şi roagă pe toţi membrii de a lua parte la înmormântarea ce va avea loc Duminică 31 Ianuarie a. c. ora 10 a. m. Cortegiul va porni dela locuinţa defunctei din str. Mârzescu 28.

## D. ministru Victor Iamandi la Iaşi

Azi dimineaţă cu accelerat de Bucureşti a sosit în Iaşi d. Victor Iamandi ministrul Cultelor şi Artelor.

D-sa s'a deplasat la Bucium, unde are loc o solemnitate religioasă.

x D. Ludovic Iavorschi, actual secretar al facultăţii de litere din Iaşi, a fost încadrat, pe ziua de 1 Februarie cu gradul de subdirector cl. II.

x S'a confirmat numirea d-lui avocat Chiril Drăgan, în postul de secretar general al municipiului Iaşi, pe ziua de 1 Februarie.

x D-l Osvald Racoviţă, primarul municipiului, şi-a anunţat sosirea pentru Duminică dimineaţă.

x **Adunare ţărănistă.**—In sectorul Mitropolie al org. naţional-ţărăniste a avut loc aseară o populată şedinţă.

Au luat cuvântul d-nii Gh. Colcea. av. Iury Steuerman, ing. Ignat, Ştefan Damaschin, Th. Munteanu, Reinhorn etc.

S'au primit un număr de noi inscrişi.

x Din cauza înmormântării mult regretatei *Colomba Grosswald*, comemorarea defunctului David Herzenberg, ce trebuia să aibă loc Duminică 31 Ianuarie, ora 11 a. m. în localul şcoalei Steaua din str. Anastasie Panu, se amână pentru Duminică 7 Februarie.

**ORA 12**

## Sentinţa în procesul de la Moscova

Moscova 30—Azi noapte s'a dat sentinţa în procesul anti-Stalinist.

Treisprezece acuzaţi, în frunte cu Piatakoff, Murulof şi Km'azef au fost condamnaţi la moarte.

Radek, Sokolnicof şi Harnold au fost condamnaţi la 10 ani, iar Stroilov la 8 ani închisoare.

## Consiliu al O. E. T. R. ului prezidat de M. S. Regele

*Bucureşti 30.— Azi după amiază are loc un consiliu al O. E. T. R.-ului la Palat, sub preşedinţia M. S. Regelui.*

## Un tablou de Tiţian găsit la Bucureşti

Bucureşti 30.— In familia Caragea a fost găsit un tablou original de marele pictor Tiţian.

Au fost chemaţi experţi din străinătate, cari au evaluat tabloul la 25 milioane lei.

## Misive dela dl. Titulescu pentru diferiţi oameni politici

*Bucureşti 30.—La începutul săptămânei viitoare va sosi în ţară dl. Savel Rădulescu.*

*D-sa va aduce misiune din partea d-lui Titulescu pentru diferiţi oameni politici.*

## Moartea scriitorului Duvernois

Paris 30.— Azi noapte a încetat din viaţă cunoscutul scriitor Henry Duvernois, autor a peste 30 volume de literatură.

## Informaţiuni

x In trenul Bucureşti—Iaşi s'au petrecut astă noapte câteva incidente, fiind loviţi mai mulţi călători evrei.

x CONCERTUL LUI VASA PRIHODA are loc la 18 Februarie la Teatrul Naţional.

De ieri s'au pus în vânzare biletele la „Socec". Persoanele care au făcut reţineri, sunt invitate a şi le ridica de urgenţă cererile de bilete fiind mari.

x Mâine dimineaţă, la ora 11, are loc la Camera de Muncă conferinţa d-lui dr. Trosc, asupra tuberculozei.

Intrarea liberă.

Sunt invitaţi la această conferinţă instructivă toţi muncitorii.

x Examenele de Economie politică (Dl. profesor Gh. Zane) cu anul I şi II licenţă care urmau să aibă loc între 3-6 Februarie vor avea avea loc la 22-25 Februarie.

**x Comitetul festiv** al Balului Presii-1937 este convocat în şedinţă mâine Duminecă ora 10 jum. dim.

x D-na Elisabeta Ungureanu din Cîmpu-Lung—Bucovina a reclamat la poliţie că a fost jefuită prin grant de doi necunoscuţi. I s'a furat 1500 lei.


**Modele**

Reintorcându-mă în localitate am adus *ultimele modele* şi *mulage străine* pentru *rochii de seară şi p. sezonul de primăvară.*

**Valeria Grossar**
croitoreasă diplomată
Str. I. G. Duca 54

*Vă dor bătăturile? Distrugeţi-le cu „Coricol".*
*Depozit: Farmacia Polisi*
*Str. Ştefan cel Mare Telefon 22*

**Grătar minunat**
şi un
**păhărel de Cotnar**
găsiţi zilnic la
**MUŢU**
**Lăpuşneanu 6**

**Pentru capacitate, licenţă, examene parţiale, etc. a apărut**
**Cursul de Pedagogie Generală**
a d-lui Prof. S. S. Bârsănescu.
Cursul se găseşte la facultatea de litere (la Moş Ghiţă sau la Dl. D. Ungureanu str. Procopie 28 (în dosul facultăţi de medicină).

**Un ochelar bun**
**numai la un magazin de specialitate**
Deci cumpăraţi-l la

**Optica „ARGUS"**
STR. LAPUŞNEANU 41
vis-a-vis de Hotel Palace

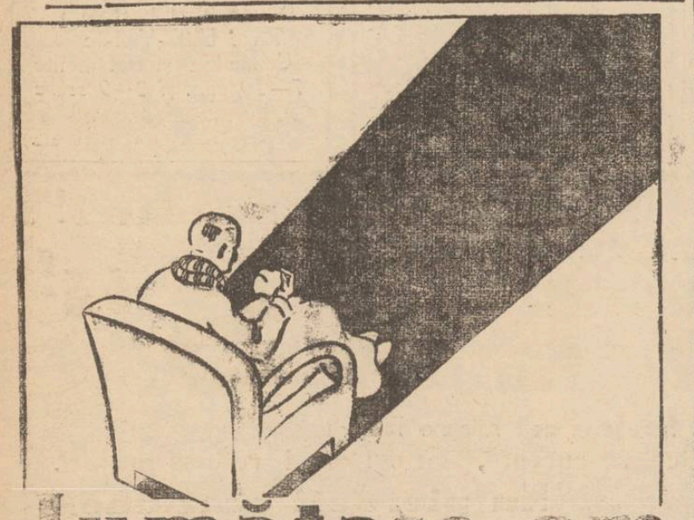

**Jumătate om**
eşti atunci, când ai GUTURAI, sau te-a prins RĂCEALA. Nu te chinui zile, sau săptămâni întregi, ia 1—2
TABLETE
ASPIRIN
şi te vei vindeca.
Luaţi seama la crucea „Bayer"

**OCAZIE UNICĂ**
**Soldarea întregului stoc de stofe cu preţuri derizorii la magaziuul**
**„La DIAMAND"**
**LEON GRUNBERG** STR. CUZA VODĂ 48

Dece suferiți degeaba?

Dacă aveți dureri de cap sau de dinți.
Dacă aveți neuralgia sau reumatism.
Dacă aveți boli menstruale sau în general orice durere,

luați

**JAWOL**

căci antinevralgicul

**JAWOL**

e unicul în felul său.

La farmacii și droguerii.

3


## După conferința d-lui prof. N. I. Popa

# „Ce este o operă modernă?"

Domnul prof. N. I. Popa a ținut în Aula Universității o conferință deosebit de interesantă despre „Ce este o operă modernă".

Să-l auzi pe d-l prof. Popa tratând o problemă de estetică literară, e o plăcere atât de subtilă încât nu mă pot opri să nu relevez notele prea puțin comune ale talentului său excepțional. Sunt sigur că cine l-a auzit odată vorbind împărtășește perfect sentimentul meu.

La o conferință a prof. Popa înveți atât de multe sub o formă caldă, fluidă, insinuantă, care te urmărește ca o mustrare a scriitorilor că n'al aprofundat destul operele lor. Conferențiarul poate fi la fel de mulțumit că-și stăpânește auditorul prin graiul său nespus de simpatic, lipsit de balast inutil, de zorzoane și că-i poate infuza această neliniște culturală, care-l apropie recules de creațiunile literare.

Prin cultura sa tentaculară, dl. Popa atacă o problemă literară punând la bătaie biologia, filosofia, muzica și cu o competință tot atât de rară orice disciplină care poate să-i dea acestei probleme mai mult relief și adevăratul ei sens. Și apoi maniera d-sale atât de emoționantă, de a desghioca o operă de a participa oare cum la geneza ei prin toate fibrele sufletului său, e un omagiu cald pentru creațiunea literară! In toate astea nici un fel de patimă ci o obiectivitate violentă ca să spunem astfel care se transmite imediat auditorului.

In conferința sa dl. Popa ne-a atras în primul rând atenția asupra necesității de a cimenta astăzi legăturile cu Franța „eternă", apropiindu-ne și mai mult de patrimnniul ei cultural. Apoi a căutat să delinească o operă modernă prin complexitatea ei deosebită de sentimente, de stări de suflet neobișnuite la un anumit moment literar, Modern nu e sinonim cu contemporan. De ex. Bourfet care a decedat recent, e mai puțin modern decât Stendhal.

Firește că într'un fel va fi opera creatorului care și-a construit lumea interioară cu datele simțurilor și altfel opera închegată de neliniștile sub conștientului, Ba unii creatori au mers mai departe: lumea așa cum o vedem noi, nici nu există pentru ei, pentru ei există numai o lume făurită într'înșii fără materialul prim din afară...

Conferențiarul își alege ca tip de operă modernă „Condiția umană" a lui Malraux. Eroul acestui roman chinuit până la exasperare de complexitatea vieții sale interioare simte nevoia unei evadări și atunci aleargă să se bată alături de comuniștii din China. Prin profuzia de observații delicate asupra sufletului omenesc, de notații ale senzațiilor, de reflexiuni, acest roman de analiză îl consacră pe Malraux ca un emul al unui ilustru predecesor, Proust.

Stilul se resimte de atâta bogăție de care pare covârșit însuși autorul, de atâtea ramificațiuni intime ale senzibilității care dau acestei opere o savoare și un parmum foarte concen rat.

Deaceia fraza e când scurtă gâfâitoare, cînd se înmănunchiază în perioade cu paranteze, care revelează gândirea complexă a autorului. Nu sunt de părerea lui Ehrenburg că „Condiția umană" are atâtă analiză încât începi să te îndoiești dacă pușlile revoluționarilor chinezi de care e vorba în roman, sunt într'adevăr puști...

Conferențiarul împarte stilul acestor opere moderne în stilul pur, cum e al lui Gide, stilul ermetic cum e al lui Mallarmé, Valéry, stilul sec cum e al lui Monterlaut care amintește stilul de cod civil al lui Stendhal („Stilul, spune Barbusse, trebue să fie piele și nu îmbrăcăminte") și în fine stilul lui Giraudoux plin de surprize la fiece frază, focuri de artificii ale spiritului...

Toate astea dovedesc cît e de miraculoasă această facultate a culturii franceze de a asimila tot ce se poate incorpora organic în tradițiile ei și chiar să asimileze ce-i în contrazicere cu aceste tradiții.

Conferențiarul a mai spus o mulțime de lucruri extrem de interesante pe cari nu le-am putea așterne pe hârtie fără a le răpi farmecul său personal. Mai țin s'adaog că la acest vrăjitor al cuvîntului, frumusețea robustă a expresiei se îmbină atât de armonios cu o ținută elegantă încît re putem felicita că exemplare atît de rare de înaltă intelectualitate s'nu resemnat să rămâie în târgul nostru oropsit.

**Un auditor**


Care femeie ar mai sta la îndoială?

Un obraz plin de tinerețe ...sau RESTITUIREA SUMEI INTREGI!

Aveți posibilitatea, Doamnă, de a căpăta, cu ușurință, o piele catifelată, un ten frumos, „Tenul Cadum", pe care toate femeile îl doresc. Pentru o sumă infimă — și cu astfel de garanții! Ne asumăm răspunderea acestei încercări. Cumpărați o cutie cu 3 săpunuri Cadum. Intrebuințați unul, ține aproape o lună! Dacă după întrebuințarea lui nu v'ați convins că ați căpătat un ten mai curat, mai fraged, o piele mai netedă, înapoiați ambalajul săpunului întrebuințat, împreună cu celelalte două neîncepute, Biroului Cadum, Strada Sft. Ionică No. 8, București, care vă va restitui suma INTREAGĂ. Incepeți chiar astă seară pentru a fi mai frumoasă mâine... Cumpărați fără întârziere o cutie cu 3 săpunuri Cadum.

GARANTĂM *mulțumirea deplină, sau restituim suma întreagă.*

*Se întrebuințează până la ultima bucățică, păstrându-și intacte parfumul și celelalte însușiri incomparabile.*

**Savon Cadum**


# De pe frontul spaniol

Războiul spaniol continuă fără a se putea preciza de partea cui va fi victoria. Ceia ce e sigur însă e că va fi o victorie pe ruine și cadavre.

Clișeul nostru înfățișează un grup de prizonieri guvernamentali excortați de soldații naționaliști, pe frontul de la Villarea'.

## Reportaj ieșan

# Frumusețile „Eternității"

**— Un cimitir: un simbol — Primblările la cimitir — Graiul florilor Privelișlea cimitirului — Viață și moarte**

Eternitatea: simbol al timpului nemăsurat, evocă în sufletele ieșenilor vasta impărăție a tăcerii: *cimitirul.*

Așezat pe coasta unui deal, cimitirul ieșan prezintă un farmec pitoresc; adesea privelișlea bogată. contrastează în chip sumbru cu convoiurile îndoliate ce țin urma unui dric.

Este soarta stranie a existenței care îmbină în fiece clipă o multime de antiteze.

Numai astfel ne putem explica de ce destinul a făcut ca din dealul „Eternității" ieșanul să poată admira cel mai frumos răsărit de soare și de ce natura se exprimă în chip așa de viu și de bogat tocmai pe drumul care duce spre locașul morței.

E ceva straniu și amar în primblările pe care le obișnuesc ieșenii în grădina vastă a cimitiralui. In zilele frumoase de primăvară, in serile cu lună putem zări o mulțime de perechi care găsesc cel mai potrivit loc de primblare pe cărările ce duc la...uitare.

Poate să fie instinctul nepătruns al dragostei care caută dulcoșie, poate să fie dorința unei clipe rătăcite in alte lumi care face din grădina cimitirului cel mai atrăgător colț al dragostei din târgul nostru... Poate!

Dar e fapt cert, cunoscut de toți ieșenii: dragoste la cimitir și gloanțele la *Capou.* Și doar Copoul este grădina serbărilor și a plăcerilor!

*

Cimitirul mai atrage vizitele mulțimei și prin bogățiile vii ce cuprinde. Cu cătă îngrijire nu sunt sămănate florile albe pe morminte de tecioare! Și cât de duioasă este frunza sălciei care plânge pe un mormânt de copil..,

Lângă un monument măreț și sobru al unui venerat bătrân, un mormânt proaspăt împresurat de flori așteaptă piatra învesniciei unui nume.

Colo o brazdă de mărgărit, lângă un strat de lăcrămioare; ici un trandafir și aproape micșunele... Flori mărunte și flori mari. flori moarte și flori vii; flori multe, tare multe, expri- mă toate în graiul lor o durere, un suflet, o iubire înăbușită. Cine poate să priceapă graiul florilor, cine poate să citească în limba lor, meargă să culeagă pe pământul morților, sentimente și simțiri stinte și duioase!...

Pe cărarea mare a cimitirului se găsesc deobiceiu cerșetoare; — întrebați de ele: ce inseamnă o floare albă și ce inseamnă una roșie; care plânge o durere, care ascunde o iubire. Intrebați de ele și veți incepe a cunoaște cât de bogat și ascuns este graiul florilor pe morminte.

*

Cimitirul „Eternitatea" se află în locul unui codru des, ce odinioară constituia centrul de întâlnire al dibacilor vânători,

Azi au rămas cu vestigii ai codrului din trecut, stejari bătrâni, plopi viguroși inalți, ulmi pletoși, brazi și pini de tot soiul.

Cărarea cea mare care leagă poarta de biserică, este un bulevard de toată frumusețea.

Pământul ursit mormintelor de mâine este îmbrăcat azi in tuíd; și in timp de vară, balzamul și mirezme poartă deasupra criptelor funerare. mirosul frăgezimei și al exhuberanței naturale.

Culorile tuturor florilor și verdeața pajiștei se îmbină într'o supremă armonie cu marmura roz-albă și neagră, cu statutele și machetele sculptate de artiști dibaci.

...Și păsările cântă veșnic în grădina cimitirului eternității...

M. MIEREANU-IAȘI


**V'ați intoxicat? Luați îndată Pilule de Slănic**


# Dansul iernei

In afară de necazuri desigur că iarna are și bucuriile ei.

Sportsmanii de-abea așteaptă sosirea zăpezii ca să-și lege de picioare patinele sau skii și să alerge pe întinsul lințoliului alb.

Clișeul alăturat infățișează două grațioase dudui cari au găsit că patinoarul e tot așa de bun pentru dansat ca și parchetul lustruit.

Dansul lor ar putea fi denumit „dansul iernii".

## O frumoasă expoziție fotografică

O expoziție fotografică deosebită, care a atras atenția tuturor cunoscătorilor ieșeni e aceia a studioului Luvru din str. Lăpușneanu (lângă Cartea Românească).

Cele câteva panouri cuprind quintesența calităților fotografiei moderne; naturale, expresivitate, linie modernă.

Nu e de mirare deci că în expoziția de la Luvru și-au dat întâlnire toți ieșenii dornici de o fotografie reușită și original executată. Kiriakoff, col. Stăncescu, col. Apostolescu, dr. Ochin, Marcel Rosen, etc.

Cu titlu de studii fotografice citâm interesantele poziții ale d-rei Angela Suvei, (Miss Iași 1936) și ale lui Dally Wexler, artistul mimicei expresive.

Cu bucățile expuse studio Luvru se situează printre atelierele fotografice ce-au schimbat meseria pentru artă adevărată; și asta face cinste conducătorului, fotograful Marcel Braun.

**Cr.**


**La boală combateți întâi febra!**

— „*39 grade?*
— „*Ce mă tac, Domnule Doctor?*
— „*Fă o fricțiune cu* **Carmol***) și scapi de febră.*

*) **Carmol este cea mai bună fricțiune contra răcelei, gripei, durerilor reumatice și febrei.**

NUMAI PREPARATELE CU
**UNT de PEȘTE PUR MEDICINAL**
sunt folositoare.

Nu vă încredeți în surogate așa zise DIN unt de pește
Cereți preparatele
**Unt de Pește Iodoferat Werner**
recunoscute de autoritățile sanitare și de zeci de generații de copii și adulți, ca cele mai folositoare.

**Depozitul principal FARMACIA WERNER IAȘI**

2

**CINEMA PHOENIX**
Prețurile cele mai eftine
**13, 10 și 8 lei**
PROGRAM NOU
se reprezintă
**Pasiunea mea**
cu
**Marlene Dietrich și Garry Cooper**
Al doilea film
**O NOAPTE la Operă**
cu celebrii FRAȚII MARX
Complectare:
SILLY SIMPHONIE

DOCTOR
**Filip Stein**
Medic de Spital
Fost asistent al clinicelor urinare din Londra
consultă pentru:
**Bolișl operații urinare**
(rinichi, beșică, prostată)
VENERICE — SIFILIS
Cystoscopie. uretroscopie
Cons. 8-9½, a.m. 3-6 și 7½-9
Str. I. C. Brătianu Nr. 112

**Al constipației inamic E pilula de Slănic.**

**Dr. M. Segal**
Medic de spital
Consultă și operează boli de
**Nas, Gât și Urechi**
Consult 8-10 a. m. și 3-7 p. m.
*Iași, Ștefan cel Mare 68*
*(casele Daniel)*
Telefon 1767

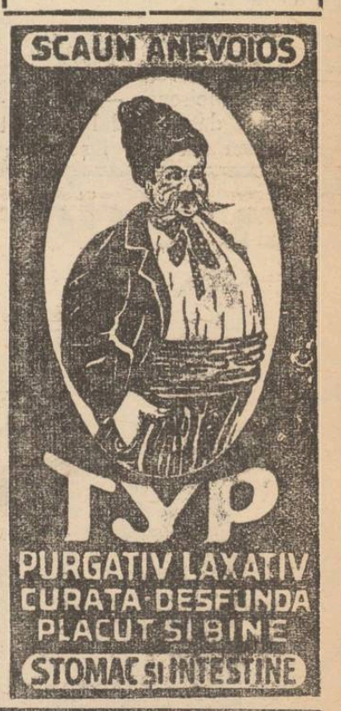


**Azi la Cinema „Scala"**
**3 celebrități:** DOSTOIEVSCHI, PETER LOORE
IOSEF VON STERNBERG în premiera
**AM UCIS**
Al doilea film, premiera extraordinară **SIMFONIA JAZULUI**
cu cel mai mare jaz de negri din America.
**Intrarea 18, 10 și 7 lei**
**Sâmbătă și Duminică spectacolele încep dela ora 9 dimineața**

*Sfatul medicului pentru* **tenul** dv. doamnă!

„Mențineți epiderma fragedă, eliminând zilnic urmele pudrei și ale fardurilor cu ajutorul

SĂPUNULUI **AU JAUNE D'OEUF 832**

CARE PURIFICĂ ȘI REGENEREAZĂ EPIDERMA"


## D. profesor C. Meissner ne povestește :

# „Cum l-am cunoscut pe d. mareșal Averescu"

**Cunoștința din casa colonelui Gh. Boteanu, comandantul Liceului Militar din Iași.— Căpitanul Alexandru Averescu. — Pe timpul guvernului Marghiloman. — Multe se vor schimba în mersul treburilor publice...**

D. Mareșal Averescu a pornit pe calea destăinuirilor. Recentele interviewuri acordate presei și-acum în urmă notițele zilnice din timpul războiului, dovedesc într'o bună măsură, că pana e tot atât de mult prețuită de domnia sa, ca și sabia.

Ambele sunt arme care-ți pot aduce gloria sau înfrângerea. Victoriosul depe frontul militar în 1918, reia atacul pe frontul literar în 1937.

* * *

Fericitul prilej de a sta de vorbă cu d. prof. C. Meissner, despre d. Mareșal Averescu este mult prea scump, pentru a fi pierdut. L-am folosit deci spre a cunoaște împrejurările în care s'au cunoscut și în ce mod au evoluat raporturile dintre cei doi bărbați de stat, în decursul deceniilor de frământări politice și sociale din țara noastră.

Cu aerul sfătos al înțeleptului și cu bunătatea caracteristică sufletelor mari, d. prof. C. Meissner a pornit să-și depene firul amintirilor, departe, tot mai departe, oprindu-se în veacul care a trecut aici, în Iașul nostru, pe strada Carol, în mijlocul teilor înfloriți...

Vom reda un fragment.

. . . . . .

In biroul d-lui prof. C. Meissner domnește aroma trecutului—ca un balsam spiritual peste rănile pricinuite de un prezent destul de ingrat.

O vizită la domnia-sa echivalează cu o evadare,

O evadare din atmosfera cotidiană, o auto-exilare pe o insulă, unde domnește o tăcere adâncă și pioasă aducere aminte...

* * *

„Am făcut cunoștință cu d. Mareșal Averescu—începe d. prof. Meissner — când d-sa n'avea decât gradul de căpitan și dacă nu mă înșel, veneam proaspăt atunci din Italia dela studii.

Cred că aceasta să se fi întâmplat între anii 1892 — 1895.

„Această cunoștință am făcut-o la un prieten comun, co-

D. C. MEISSNER

onelul Gheorghe Boteanu, fost comandant al Liceului Militar din Iași".

D. Meissner se oprește un moment, meditează, pentru a exclama apoi :

„A ! ceva interesant.

D. Averescu, cu soția d-sale au plecat de la colonelul Boteanu înaintea mea. Gazda îi petrecuse până la poartă.

Când s'a întors, eram amândoi la geam, colonelul Boteanu a clătinat din cap și mi-a spus : „l-ai văzut pe tânărul acesta ? Sunt convins c'o să ajungă departe".

„Am reînoit această cunoștință în timpul guvernului Marghiloman la Iași, generalul Averescu fiind atunci deputat iar eu președintele camerei.

„Legături mai de aproape n'am avut de cât după ce în urma morții lui Marghiloman, noi, foștii conservatori am fuzionat cu partidul poporului, de sub șefia actualului Mareșal Averescu.

Intrând pe urmă în guvernul prezidat de domnia sa la 1926, s'au strâns din ce în ce mai mult legăturile noastre ; iar eu port o atât de înaltă considerație acestui bărbat de stat și fost mare comandant de oști, încât fără să știu dacă și când va mai reveni la cârma țării, știu că multe se vor schimba în mersul treburilor publice, atunci când ar veni ; și mai știu că sunt deadreptul mândru de a mă alla în preajma acestui om, cu desăvârșire distins, din toate punctele de vedere".

*

D. profesor C. Meissner a tăcut. Dar aici, în intimitatea acestei încăperi, totul vorbește. E un glas pe care generația noastră nu-l va înțelege — poate—deplin niciodată...

...am coborât scara pierdută sub covor alb, purtând cu mine mireazma unui trecut, pe care numai visul ți-l poate reda aevea...

GH. LIVIANU

## Cea mai fastuoasă petrecere a anului:

## BALUL PRESEI IEȘENE

*Gazetarii ieșeni au început de pe acum pregătirile pentru a organiza tradiționalul bal al presei.*

*Ca în toți anii, și de astădată petrecerea ziariștilor din Iași va întrece în fast și veselie toate manifestările de acest gen.*

*Pentru acest bal au fost achiziționate ambele saloane de la Sfatul Negustoresc, două jazzuri, taraf de lăutari, fotografi, diseuri, artiștii Teatrului Național, bazar, bufet,— tot ee se poate imagina spre a forma o feerie cum n'a văzut încă Iașul.*

*Toate acestea pentru o singură seară, la 27 Februarie, dată pe care trebue să v'o notați neapărat.*

## Dela Asociația Femenistă

Conform deciziunei Comitetului, întrunit în ședința plenară, Luni 18 Ianuarie a. c. s'a hotărât ca *Luni 1 Februarie* ora 4 p. m. să se inaugureze biblioteca Asociației înzestrată și reînoită cu multe opere literare și sociale, când se va lua cunoștință și de condițiile în care se poate folosi cine-va de această bibliotecă.

In aceiași zi se reiau obicinuitele ședințe de sub președenția d-nei Elena Meissner în care d-ra *Eleonora Maftei* licențiată va vorbi despre organizarea consiliului județean, comunal cu noile atribuțiuni.

Se vor face apoi comunicări internaționale, de d-na prof. Eliza Iosif.

Comitetul invită membrele precum și toate persoanele ce se interesează să participe în număr mare.


x **Contra durerilor musculare, articulare, sciatice** de natură reumatică sau gutoasă întrebuințați **Frantzbrantwein Mentoformic Dr. Ratianu** aprobat de Consiliul Sanitar Superior. Alină durerile redând buna dispoziție.

Depozit Farmacia Dr. Ratianu, Iași Cuza Vodă 48.

*3 puncte*

constitue avantajele KALODONT-ului și deci ale unei bune îngrijiri a dinților

1. Spuma cea fină a săpunului special pentru dinți curăță temeinic dantura până și în locurile inaccesibile pentru peria de dinți;
2. Conține o substanță extrem de fină având proprietatea de a lustrui smaltul dentar fără de a-l ataca;
3. Oleatul sulforicinic după formula d-rului Bräunlich îndepărtează treptat piatra periculoasă pentru dinți, împiedecând-o să se formeze din nou.

**KALODONT**

**CONTRA PIETREI DE PE DINȚI**


## Luni, la Teatrul Național

# cântă Dela Lipinscaja

## Artista rusă este socotită cea mai mare interpretă de „Chansons"

Vine Lipinscaja !..

Un nume care, pentru ieșenii cari au trecut granița, sau citesc gazete străine, spune mult.

Luni 1 Februarie, va cânta la Teatrul Național.

*

Dela Lipinskaja a intrat în țară venind din Viena.

După ultimul ei concert, — „Neues Wiener Journal a spus : următoarele, a doua zi după strălucitul succes al vedetei mondiale Dela Lipinskaja :

„Dela Lipinskaja s'a produs eri în fața unei săli arhipline. Succesul ei a fost subliniat prin aplauzele celor trei mii spectatori, care au silit-o să biseze fiecare cântec.

„Figurinele și scenele din albumul meu" au constituit o adevărată surpriză a sezonului muzical".

*

Acum câteva zile, Lipinskaja a cântat la București.

D. Emil D. Fagure a semnat în „Lupta" :

„Un public foarte numeros a făcut alaltă seară un succes triumfal d-nei Lipinskaia, una din cele mai originale și mai interesante elemente ale cabaret-ului modern.

Dela Yvette Guibert, genul acesta nu a fost ilustrat de un talent mai viguros și mai variat.

Lipinskaia ieșă cu totul din banalitatea școalei convenționale a cântărețefor de cabaret.

Acompaniată de pianist, sau îngrijindu-și singură acompaniamentul la plan, artista aceasta prezintă tipuri, imitații, schițe satirice în cari fantezismul și hutoriul își dau mâna spre a bruciui manierismul și ridiculele vremei noastre cu o vervă și o grație în adevăr cuceritoare.

Aclamațiunile au răsunat în tot cursul seratei—până ce auditoriul a aflat cu bucurie că la 6 Februarie va putea petrece o a doua seară de real humor".

*

Luni seara, la Teatrul Național, Lipinskaja va cuceri și pe ieșeni.

R.

x Domnii alegători pentru Municipiu, Cameră și Senat din circ. I și IV polițienească, sunt înștiințați că își pot ridica *cărțile de alegător*, începând de *Luni 1 Februarie a. c.*, în fiecare zi de lucru dela ora 6—8 p. m., la sediul Judecătoriei II Urban Iași din str. Arcu nr. 17 etajul I.


**Doctor**

**A. Dascăl**

BOLI INTERNE

VENERICE ȘI SIFILIS

Tratamentul blenoragiei la bărbați și femei

*Diathermie urologică și generală*

Consultații și tratamente : 7½—10 a. m. și 2—9 seara

Duminică 9—12 a. m.

**Iași, Str. Cuza-Vodă 42**

vis-a-vis de Camera de Comerț

**Stănic-purgativ e dușmanul constipației**



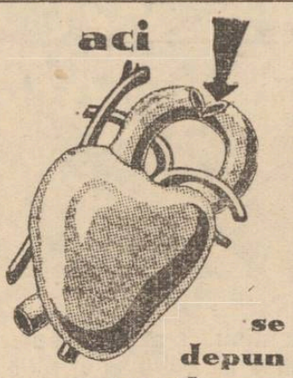

**aci se depun sărurile care îngroașă arterele**

După vârsta de 40 ani, organismul, ne mai având posibilitatea să elimine în mod normal toate otrăvurile, depune o parte din ecestea în pereții arterelor, provocând astfel cea mai răspândită boală : arterioscleroza.

Arterele se îngroașă, își pierd elasticitatea și nu mai garantează o circulație normală a sângelui.

Bolnavul suferă de amețeli, vâjâeli în urechi, pierde respirația după 3—4 pași, pielea lui devine lucioasă și grasă iar memoria și puterea de muncă descresc simțitor.

Singurul medicament, care este în stare să lupte contra acestei boli, este Sklerolsyrup prof. Dr. Mladejowsky. Menirea Sklerolsyrup-ului este de a dizolva sărurile ce se depun în pereții arterelor, deci de a combate boala în cauza ei primară.

De aceia se simte o ameliorare atât de accentuată chiar după terminarea primului flacon și un aspect de nerecunoscut al bolnavului după terminarea curei de 5 flacoane.

Diabeticii vor lua Sklerolsyrup D., preparat fără zahăr.

Broșura „Arterioscleroza și noul ei tratament cu Sklerolsyrup prof. dr. Mladejowsky", în care se găsesc nenumărate scrisori de mulțumire din partea bolnavilor și medicilor, se capătă gratuit la farmacii și droguerii, sau la cerere prin poștă la Dep. General E. & L. Cioară, str. Speranței 37, București 3.

**Pilulele de Stănic: purgativul ce nu face dureri.**


România
Corpul Portărei'or Trib. Iași
PUBLICAȚIE DE VÂNZARE
No. 6

Anul 1937, Ianuarie în 16

Se publică spre cunoștința generală că conform adresei Judec. Mixte Iași No. 1337/1937 se va vinde prin licitație publică, în ziua de 20 Februarie 1937, ora 11 jum. dim. averea mobilă sechestrată cu pr. verbal No. 968 936 de la debitorul Ioan Oacheș din com. Tomești jud. Iași la pretenția Soc. „Hatmanul Nicoară din Iași, avere compusă din următoarele :

1) Doi boi porumbi coarnele tapoșe, etate cam 10 ani. 2). un cotugar cu osii de fier, 3) circa 1500 kgr. porumb în știuleți, 4) circa 3000 kgr. fân s'a sechestrat 2000 kgr. fân.

Vânzarea se va face în com. Tomești jud. Iași, domiciliul debitorului pe bani gata și în asistența notarului respectiv.

Șef Portărel, BAZALI
Secretar, D. Stancov


DOCTOR

**Corneliu Stoian**

**Genito-urinare, sifilis, venerice**

Consultații 6—8

strada I. C. Brătianu 5

**la dureri de cap**

NEVRALGINE

**JURIST**



**Scarlatina** a început să bântue din nou!

***Părinți*** **Păziți-vă copiii contra scarlatinei, întrebuințând Preventivele Werner:**

**OLEUL PREVENTIV și GARGARA PHENOXIL sau SOLUȚIA MILNE**

**Preparatele Farmaciei Werner-Iași**


# In vederea războiului viitor

Populația orașului Londra este obligată să învețe cum să se apere împotriva gazelor, aceasta în vederea unui viitor război.

In clișeu vedem o echipă de cetățeni echipați cu măști și ustensile pentru salvarea celor gazați. E o echipă de salvare formată din funcționari londonezi.

## Dela naț-țărăniști

**Intrunire în sectorul Hala**

O foarte populată întrunire a partidului naț-țărănesc, a avut loc în sectorul Hala—Sft. Lazăr, la care au luat parte d-nii prof. Mătrescu și un grup de studenți, în frunte cu d-nii Paul Radu, Cristea Radu, Nemțianu, etc.

Dl. Prof. Mătrescu a arătat situația actuală politică îndemnând la organizare și disciplină pentru apărarea democrației.

D-nii stud. Paul și Cristea Radu au ținut câte o frumoasă conferință tratând despre superioritatea regimului democratic pentru guvernarea țării.

Dl. Iacob a mulțumit tuturor vorbitorilor, îndemnând la unire, organizare și solidaritate în jurul d-lui prof. N. Costăchescu,—pentru binele țării și a cetățenilor.

Mai iau cuvântul d-nii L. Haimovici, A. Lazarovici, I. Horga, Rafail, etc. REP.


**Cinema Roxy** Programul de astăzi **2 bombe**

***Chemarea Tinereții***

(LA PORTE DU LARGE)

O producție franceză excepțională cu Victor Francen, Marcelle Chantal și Jean Pierre.

Al doilea film :

***O NOAPTE pe DUNARE***

Completare : **Jurnal sonor Pathé Nathan**